REEL 22

START

MICROFILMED 2015

For: Leo Baeck Institute
15 West 16th Street
New York, NY 10011

FILMING POSITION: IB

REDUCTION RATIO: 12X

DATE FILMING BEGAN: 8/11/15

TECHNICIAN: Theresa Jones

HUDSON ARCHIVAL©

WE HAVE A PASSION FOR PRESERVATION.

845 338.5785 . HUDSONARCHIVAL COM . PO BOX 640, PORT EWEN, NY 12466

COPYRIGHT STATEMENT

The copyright law of the United States – Title 17, United States Code - concerns the making of photocopies or other reproductions of copyrighted material.

Under certain conditions specified in the law, libraries and archives are authorized to furnish a photocopy or other reproduction. One of these specified conditions is that the photocopy or reproduction is not to be "used for any purpose other than private study, scholarship, or research." If a user makes a request for, or later uses, a photocopy or reproduction for purposes in excess of 'fair use', that user may be liable for copyright infringement.

This institution reserves the right to refuse to accept a copy order if, in its judgment, fulfillment of the order would involve violation of the copyright law.

IMAGE EVALUATION
TEST TARGET (QA–3)

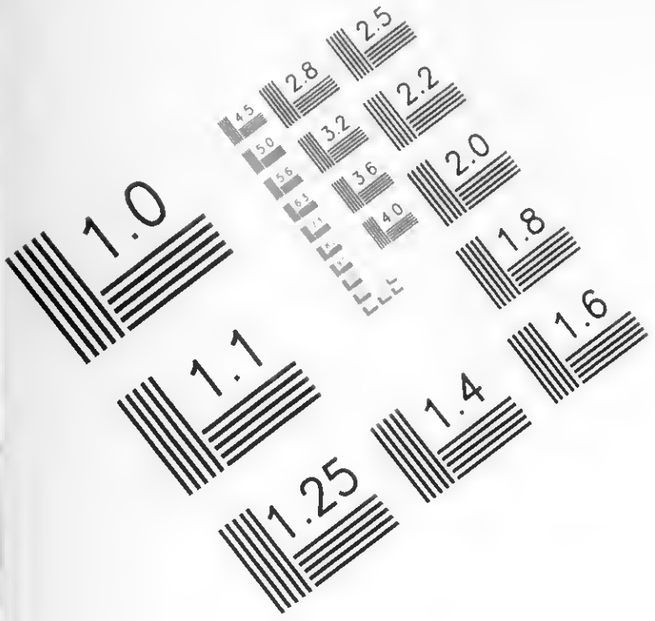
1.0
1.1
1.25
1.4
1.6
1.8
2.0
2.2
2.5
2.8
3.2
3.6
4.0
4.5
5.0
5.6
6.3
7.1
8.0
9.0
10.0
11.2
12.5
14.0
16.0
18.0
20.0
22.4
25.0
28.0
32.0
36.0
40.0
45.0
50.0
56.0
63.0
71.0
80.0
90.0
100.0
112.0
125.0
140.0
160.0
180.0
200.0
224.0
250.0
280.0
320.0
360.0
400.0
450.0
500.0
560.0
630.0
710.0
800.0
900.0
1000.0
1120.0
1250.0
1400.0
1600.0
1800.0
2000.0
2240.0
2500.0
2800.0
3200.0
3600.0
4000.0
4500.0
5000.0
5600.0
6300.0
7100.0
8000.0
9000.0
10000.0
11200.0
12500.0
14000.0
16000.0
18000.0
20000.0
22400.0
25000.0
28000.0
32000.0
36000.0
40000.0
45000.0
50000.0
56000.0
63000.0
71000.0
80000.0
90000.0
100000.0
112000.0
125000.0
140000.0
160000.0
180000.0
200000.0
224000.0
250000.0
280000.0
320000.0
360000.0
400000.0
450000.0
500000.0
560000.0
630000.0
710000.0
800000.0
900000.0
1000000.0
1120000.0
1250000.0
1400000.0
1600000.0
1800000.0
2000000.0
2240000.0
2500000.0
2800000.0
3200000.0
3600000.0
4000000.0
4500000.0
5000000.0
5600000.0
6300000.0
7100000.0
8000000.0
9000000.0
10000000.0
11200000.0
12500000.0
14000000.0
16000000.0
18000000.0
20000000.0
22400000.0
25000000.0
28000000.0
32000000.0
36000000.0
40000000.0
45000000.0
50000000.0
56000000.0
63000000.0
71000000.0
80000000.0
90000000.0
100000000.0
112000000.0
125000000.0
140000000.0
160000000.0
180000000.0
200000000.0
224000000.0
250000000.0
280000000.0
320000000.0
360000000.0
400000000.0
450000000.0
500000000.0
560000000.0
630000000.0
710000000.0
800000000.0
900000000.0
1000000000.0
1120000000.0
1250000000.0
1400000000.0
1600000000.0
1800000000.0
2000000000.0
2240000000.0
2500000000.0
2800000000.0
3200000000.0
3600000000.0
4000000000.0
4500000000.0
5000000000.0
5600000000.0
6300000000.0
7100000000.0
8000000000.0
9000000000.0
10000000000.0
11200000000.0
12500000000.0
14000000000.0
16000000000.0
18000000000.0
20000000000.0
22400000000.0
25000000000.0
28000000000.0
32000000000.0
36000000000.0
40000000000.0
45000000000.0
50000000000.0
56000000000.0
63000000000.0
71000000000.0
80000000000.0
90000000000.0
100000000000.0
112000000000.0
125000000000.0
140000000000.0
160000000000.0
180000000000.0
200000000000.0
224000000000.0
250000000000.0
280000000000.0
320000000000.0
360000000000.0
400000000000.0
450000000000.0
500000000000.0
560000000000.0
630000000000.0
710000000000.0
800000000000.0
900000000000.0
1000000000000.0
1120000000000.0
1250000000000.0
1400000000000.0
1600000000000.0
1800000000000.0
2000000000000.0
2240000000000.0
2500000000000.0
2800000000000.0
3200000000000.0
3600000000000.0
4000000000000.0
4500000000000.0
5000000000000.0
5600000000000.0
6300000000000.0
7100000000000.0
8000000000000.0
9000000000000.0
10000000000000.0
11200000000000.0
12500000000000.0
14000000000000.0
16000000000000.0
18000000000000.0
20000000000000.0
22400000000000.0
25000000000000.0
28000000000000.0
32000000000000.0
36000000000000.0
40000000000000.0
45000000000000.0
50000000000000.0
56000000000000.0
63000000000000.0
71000000000000.0
80000000000000.0
90000000000000.0
100000000000000.0
112000000000000.0
125000000000000.0
140000000000000.0
160000000000000.0
180000000000000.0
200000000000000.0
224000000000000.0
250000000000000.0
280000000000000.0
320000000000000.0
360000000000000.0
400000000000000.0
450000000000000.0
500000000000000.0
560000000000000.0
630000000000000.0
710000000000000.0
800000000000000.0
900000000000000.0
1000000000000000.0
1120000000000000.0
1250000000000000.0
1400000000000000.0
1600000000000000.0
1800000000000000.0
2000000000000000.0
2240000000000000.0
2500000000000000.0
2800000000000000.0
3200000000000000.0
3600000000000000.0
4000000000000000.0
4500000000000000.0
5000000000000000.0
5600000000000000.0
6300000000000000.0
7100000000000000.0
8000000000000000.0
9000000000000000.0
10000000000000000.0
11200000000000000.0
12500000000000000.0
14000000000000000.0
16000000000000000.0
18000000000000000.0
20000000000000000.0
22400000000000000.0
25000000000000000.0
28000000000000000.0
32000000000000000.0
36000000000000000.0
40000000000000000.0
45000000000000000.0
50000000000000000.0
56000000000000000.0
63000000000000000.0
71000000000000000.0
80000000000000000.0
90000000000000000.0
100000000000000000.0
112000000000000000.0
125000000000000000.0
140000000000000000.0
160000000000000000.0
180000000000000000.0
200000000000000000.0
224000000000000000.0
250000000000000000.0
280000000000000000.0
320000000000000000.0
360000000000000000.0
400000000000000000.0
450000000000000000.0
500000000000000000.0
560000000000000000.0
630000000000000000.0
710000000000000000.0
800000000000000000.0
900000000000000000.0
1000000000000000000.0
1120000000000000000.0
1250000000000000000.0
1400000000000000000.0
1600000000000000000.0
1800000000000000000.0
2000000000000000000.0
2240000000000000000.0
2500000000000000000.0
2800000000000000000.0
3200000000000000000.0
3600000000000000000.0
4000000000000000000.0
4500000000000000000.0
5000000000000000000.0
5600000000000000000.0
6300000000000000000.0
7100000000000000000.0
8000000000000000000.0
9000000000000000000.0
10000000000000000000.0
11200000000000000000.0
12500000000000000000.0
14000000000000000000.0
16000000000000000000.0
18000000000000000000.0
20000000000000000000.0
22400000000000000000.0
25000000000000000000.0
28000000000000000000.0
32000000000000000000.0
36000000000000000000.0
40000000000000000000.0
45000000000000000000.0
50000000000000000000.0
56000000000000000000.0
63000000000000000000.0
71000000000000000000.0
80000000000000000000.0
90000000000000000000.0
100000000000000000000.0
112000000000000000000.0
125000000000000000000.0
140000000000000000000.0
160000000000000000000.0
180000000000000000000.0
200000000000000000000.0
224000000000000000000.0
250000000000000000000.0
280000000000000000000.0
320000000000000000000.0
360000000000000000000.0
400000000000000000000.0
450000000000000000000.0
500000000000000000000.0
560000000000000000000.0
630000000000000000000.0
710000000000000000000.0
800000000000000000000.0
900000000000000000000.0
1000000000000000000000.0
1120000000000000000000.0
1250000000000000000000.0
1400000000000000000000.0
1600000000000000000000.0
1800000000000000000000.0
2000000000000000000000.0
2240000000000000000000.0
2500000000000000000000.0
2800000000000000000000.0
3200000000000000000000.0
3600000000000000000000.0
4000000000000000000000.0
4500000000000000000000.0
5000000000000000000000.0
5600000000000000000000.0
6300000000000000000000.0
7100000000000000000000.0
8000000000000000000000.0
9000000000000000000000.0
10000000000000000000000.0
11200000000000000000000.0
12500000000000000000000.0
14000000000000000000000.0
16000000000000000000000.0
18000000000000000000000.0
20000000000000000000000.0
22400000000000000000000.0
25000000000000000000000.0
28000000000000000000000.0
32000000000000000000000.0
36000000000000000000000.0
40000000000000000000000.0
45000000000000000000000.0
50000000000000000000000.0
56000000000000000000000.0
63000000000000000000000.0
71000000000000000000000.0
80000000000000000000000.0
90000000000000000000000.0
100000000000000000000000.0
112000000000000000000000.0
125000000000000000000000.0
140000000000000000000000.0
160000000000000000000000.0
180000000000000000000000.0
200000000000000000000000.0
224000000000000000000000.0
250000000000000000000000.0
280000000000000000000000.0
320000000000000000000000.0
360000000000000000000000.0
400000000000000000000000.0
450000000000000000000000.0
500000000000000000000000.0
560000000000000000000000.0
630000000000000000000000.0
710000000000000000000000.0
800000000000000000000000.0
900000000000000000000000.0
1000000000000000000000000.0
1120000000000000000000000.0
1250000000000000000000000.0
1400000000000000000000000.0
1600000000000000000000000.0
1800000000000000000000000.0
2000000000000000000000000.0
2240000000000000000000000.0
2500000000000000000000000.0
2800000000000000000000000.0
3200000000000000000000000.0
3600000000000000000000000.0
4000000000000000000000000.0
4500000000000000000000000.0
5000000000000000000000000.0
5600000000000000000000000.0
6300000000000000000000000.0
7100000000000000000000000.0
8000000000000000000000000.0
9000000000000000000000000.0
10000000000000000000000000.0
11200000000000000000000000.0
12500000000000000000000000.0
14000000000000000000000000.0
16000000000000000000000000.0
18000000000000000000000000.0
20000000000000000000000000.0
22400000000000000000000000.0
25000000000000000000000000.0
28000000000000000000000000.0
32000000000000000000000000.0
36000000000000000000000000.0
40000000000000000000000000.0
45000000000000000000000000.0
50000000000000000000000000.0
56000000000000000000000000.0
63000000000000000000000000.0
71000000000000000000000000.0
80000000000000000000000000.0
90000000000000000000000000.0
100000000000000000000000000.0
112000000000000000000000000.0
125000000000000000000000000.0
140000000000000000000000000.0
160000000000000000000000000.0
180000000000000000000000000.0
200000000000000000000000000.0
224000000000000000000000000.0
250000000000000000000000000.0
280000000000000000000000000.0
320000000000000000000000000.0
360000000000000000000000000.0
400000000000000000000000000.0
450000000000000000000000000.0
500000000000000000000000000.0
560000000000000000000000000.0
630000000000000000000000000.0
710000000000000000000000000.0
800000000000000000000000000.0
900000000000000000000000000.0
1000000000000000000000000000.0
1120000000000000000000000000.0
1250000000000000000000000000.0
1400000000000000000000000000.0
1600000000000000000000000000.0
1800000000000000000000000000.0
2000000000000000000000000000.0
2240000000000000000000000000.0
2500000000000000000000000000.0
2800000000000000000000000000.0
3200000000000000000000000000.0
3600000000000000000000000000.0
4000000000000000000000000000.0
4500000000000000000000000000.0
5000000000000000000000000000.0
5600000000000000000000000000.0
6300000000000000000000000000.0
7100000000000000000000000000.0
8000000000000000000000000000.0
9000000000000000000000000000.0
10000000000000000000000000000.0
11200000000000000000000000000.0
12500000000000000000000000000.0
14000000000000000000000000000.0
16000000000000000000000000000.0
18000000000000000000000000000.0
20000000000000000000000000000.0
22400000000000000000000000000.0
25000000000000000000000000000.0
28000000000000000000000000000.0
32000000000000000000000000000.0
36000000000000000000000000000.0
40000000000000000000000000000.0
45000000000000000000000000000.0
50000000000000000000000000000.0
56000000000000000000000000000.0
63000000000000000000000000000.0
71000000000000000000000000000.0
80000000000000000000000000000.0
90000000000000000000000000000.0
100000000000000000000000000000.0
112000000000000000000000000000.0
125000000000000000000000000000.0
140000000000000000000000000000.0
160000000000000000000000000000.0
180000000000000000000000000000.0
200000000000000000000000000000.0
224000000000000000000000000000.0
250000000000000000000000000000.0
280000000000000000000000000000.0
320000000000000000000000000000.0
360000000000000000000000000000.0
400000000000000000000000000000.0
450000000000000000000000000000.0
500000000000000000000000000000.0
560000000000000000000000000000.0
630000000000000000000000000000.0
710000000000000000000000000000.0
800000000000000000000000000000.0
900000000000000000000000000000.0
1000000000000000000000000000000.0
1120000000000000000000000000000.0
1250000000000000000000000000000.0
1400000000000000000000000000000.0
1600000000000000000000000000000.0
1800000000000000000000000000000.0
2000000000000000000000000000000.0
2240000000000000000000000000000.0
2500000000000000000000000000000.0
2800000000000000000000000000000.0
3200000000000000000000000000000.0
3600000000000000000000000000000.0
4000000000000000000000000000000.0
4500000000000000000000000000000.0
5000000000000000000000000000000.0
5600000000000000000000000000000.0
6300000000000000000000000000000.0
7100000000000000000000000000000.0
8000000000000000000000000000000.0
9000000000000000000000000000000.0
10000000000000000000000000000000.0
11200000000000000000000000000000.0
12500000000000000000000000000000.0
14000000000000000000000000000000.0
16000000000000000000000000000000.0
18000000000000000000000000000000.0
20000000000000000000000000000000.0
22400000000000000000000000000000.0
25000000000000000000000000000000.0
28000000000000000000000000000000.0
32000000000000000000000000000000.0
36000000000000000000000000000000.0
40000000000000000000000000000000.0
45000000000000000000000000000000.0
50000000000000000000000000000000.0
56000000000000000000000000000000.0
63000000000000000000000000000000.0
71000000000000000000000000000000.0
80000000000000000000000000000000.0
90000000000000000000000000000000.0
100000000000000000000000000000000.0
112000000000000000000000000000000.0
125000000000000000000000000000000.0
140000000000000000000000000000000.0
160000000000000000000000000000000.0
180000000000000000000000000000000.0
200000000000000000000000000000000.0
224000000000000000000000000000000.0
250000000000000000000000000000000.0
280000000000000000000000000000000.0
320000000000000000000000000000000.0
360000000000000000000000000000000.0
400000000000000000000000000000000.0
450000000000000000000000000000000.0
500000000000000000000000000000000.0
560000000000000000000000000000000.0
630000000000000000000000000000000.0
710000000000000000000000000000000.0
800000000000000000000000000000000.0
900000000000000000000000000000000.0
1000000000000000000000000000000000.0
1120000000000000000000000000000000.0
1250000000000000000000000000000000.0
1400000000000000000000000000000000.0
1600000000000000000000000000000000.0
1800000000000000000000000000000000.0
2000000000000000000000000000000000.0
2240000000000000000000000000000000.0
2500000000000000000000000000000000.0
2800000000000000000000000000000000.0
3200000000000000000000000000000000.0
3600000000000000000000000000000000.0
4000000000000000000000000000000000.0
4500000000000000000000000000000000.0
5000000000000000000000000000000000.0
5600000000000000000000000000000000.0
6300000000000000000000000000000000.0
7100000000000000000000000000000000.0
8000000000000000000000000000000000.0
9000000000000000000000000000000000.0
10000000000000000000000000000000000.0
11200000000000000000000000000000000.0
12500000000000000000000000000000000.0
14000000000000000000000000000000000.0
16000000000000000000000000000000000.0
18000000000000000000000000000000000.0
20000000000000000000000000000000000.0
22400000000000000000000000000000000.0
25000000000000000000000000000000000.0
28000000000000000000000000000000000.0
32000000000000000000000000000000000.0
36000000000000000000000000000000000.0
40000000000000000000000000000000000.0
45000000000000000000000000000000000.0
50000000000000000000000000000000000.0
56000000000000000000000000000000000.0
63000000000000000000000000000000000.0
71000000000000000000000000000000000.0
80000000000000000000000000000000000.0
90000000000000000000000000000000000.0
100000000000000000000000000000000000.0
112000000000000000000000000000000000.0
125000000000000000000000000000000000.0
140000000000000000000000000000000000.0
160000000000000000000000000000000000.0
180000000000000000000000000000000000.0
200000000000000000000000000000000000.0
224000000000000000000000000000000000.0
250000000000000000000000000000000000.0
280000000000000000000000000000000000.0
320000000000000000000000000000000000.0
360000000000000000000000000000000000.0
400000000000000000000000000000000000.0
450000000000000000000000000000000000.0
500000000000000000000000000000000000.0
560000000000000000000000000000000000.0
630000000000000000000000000000000000.0
710000000000000000000000000000000000.0
800000000000000000000000000000000000.0
900000000000000000000000000000000000.0
1000000000000000000000000000000000000.0
1120000000000000000000000000000000000.0
1250000000000000000000000000000000000.0
1400000000000000000000000000000000000.0
1600000000000000000000000000000000000.0
1800000000000000000000000000000000000.0
2000000000000000000000000000000000000.0
2240000000000000000000000000000000000.0
2500000000000000000000000000000000000.0
2800000000000000000000000000000000000.0
3200000000000000000000000000000000000.0
3600000000000000000000000000000000000.0
4000000000000000000000000000000000000.0
4500000000000000000000000000000000000.0
5000000000000000000000000000000000000.0
5600000000000000000000000000000000000.0
6300000000000000000000000000000000000.0
7100000000000000000000000000000000000.0
8000000000000000000000000000000000000.0
9000000000000000000000000000000000000.0
10000000000000000000000000000000000000.0
11200000000000000000000000000000000000.0
12500000000000000000000000000000000000.0
14000000000000000000000000000000000000.0
16000000000000000000000000000000000000.0
18000000000000000000000000000000000000.0
20000000000000000000000000000000000000.0
22400000000000000000000000000000000000.0
25000000000000000000000000000000000000.0
28000000000000000000000000000000000000.0
32000000000000000000000000000000000000.0
36000000000000000000000000000000000000.0
40000000000000000000000000000000000000.0
45000000000000000000000000000000000000.0
50000000000000000000000000000000000000.0
56000000000000000000000000000000000000.0
63000000000000000000000000000000000000.0
71000000000000000000000000000000000000.0
80000000000000000000000000000000000000.0
90000000000000000000000000000000000000.0
100000000000000000000000000000000000000.0
112000000000000000000000000000000000000.0
125000000000000000000000000000000000000.0
140000000000000000000000000000000000000.0
160000000000000000000000000000000000000.0
180000000000000000000000000000000000000.0
200000000000000000000000000000000000000.0
224000000000000000000000000000000000000.0
250000000000000000000000000000000000000.0
280000000000000000000000000000000000000.0
320000000000000000000000000000000000000.0
360000000000000000000000000000000000000.0
400000000000000000000000000000000000000.0
450000000000000000000000000000000000000.0
500000000000000000000000000000000000000.0
560000000000000000000000000000000000000.0
630000000000000000000000000000000000000.0
710000000000000000000000000000000000000.0
800000000000000000000000000000000000000.0
900000000000000000000000000000000000000.0
1000000000000000000000000000000000000000.0
1120000000000000000000000000000000000000.0
1250000000000000000000000000000000000000.0
1400000000000000000000000000000000000000.0
1600000000000000000000000000000000000000.0
1800000000000000000000000000000000000000.0
2000000000000000000000000000000000000000.0
2240000000000000000000000000000000000000.0
2500000000000000000000000000000000000000.0
2800000000000000000000000000000000000000.0
3200000000000000000000000000000000000000.0
3600000000000000000000000000000000000000.0
4000000000000000000000000000000000000000.0
4500000000000000000000000000000000000000.0
5000000000000000000000000000000000000000.0
5600000000000000000000000000000000000000.0
6300000000000000000000000000000000000000.0
7100000000000000000000000000000000000000.0
8000000000000000000000000000000000000000.0
9000000000000000000000000000000000000000.0
10000000000000000000000000000000000000000.0
11200000000000000000000000000000000000000.0
12500000000000000000000000000000000000000.0
14000000000000000000000000000000000000000.0
16000000000000000000000000000000000000000.0
18000000000000000000000000000000000000000.0
20000000000000000000000000000000000000000.0
22400000000000000000000000000000000000000.0
25000000000000000000000000000000000000000.0
28000000000000000000000000000000000000000.0
32000000000000000000000000000000000000000.0
36000000000000000000000000000000000000000.0
40000000000000000000000000000000000000000.0
45000000000000000000000000000000000000000.0
50000000000000000000000000000000000000000.0
56000000000000000000000000000000000000000.0
63000000000000000000000000000000000000000.0
71000000000000000000000000000000000000000.0
80000000000000000000000000000000000000000.0
90000000000000000000000000000000000000000.0
100000000000000000000000000000000000000000.0
112000000000000000000000000000000000000000.0
125000000000000000000000000000000000000000.0
140000000000000000000000000000000000000000.0
160000000000000000000000000000000000000000.0
180000000000000000000000000000000000000000.0
200000000000000000000000000000000000000000.0
224000000000000000000000000000000000000000.0
250000000000000000000000000000000000000000.0
280000000000000000000000000000000000000000.0
320000000000000000000000000000000000000000.0
360000000000000000000000000000000000000000.0
400000000000000000000000000000000000000000.0
450000000000000000000000000000000000000000.0
500000000000000000000000000000000000000000.0
560000000000000000000000000000000000000000.0
630000000000000000000000000000000000000000.0
710000000000000000000000000000000000000000.0
800000000000000000000000000000000000000000.0
900000000000000000000000000000000000000000.0
1000000000000000000000000000000000000000000.0
1120000000000000000000000000000000000000000.0
1250000000000000000000000000000000000000000.0
1400000000000000000000000000000000000000000.0
1600000000000000000000000000000000000000000.0
1800000000000000000000000000000000000000000.0
2000000000000000000000000000000000000000000.0
2240000000000000000000000000000000000000000.0
2500000000000000000000000000000000000000000.0
2800000000000000000000000000000000000000000.0
3200000000000000000000000000000000000000000.0
3600000000000000000000000000000000000000000.0
4000000000000000000000000000000000000000000.0
4500000000000000000000000000000000000000000.0
5000000000000000000000000000000000000000000.0
5600000000000000000000000000000000000000000.0
6300000000000000000000000000000000000000000.0
7100000000000000000000000000000000000000000.0
8000000000000000000000000000000000000000000.0
9000000000000000000000000000000000000000000.0
10000000000000000000000000000000000000000000.0
11200000000000000000000000000000000000000000.0
12500000000000000000000000000000000000000000.0
14000000000000000000000000000000000000000000.0
16000000000000000000000000000000000000000000.0
18000000000000000000000000000000000000000000.0
20000000000000000000000000000000000000000000.0
22400000000000000000000000000000000000000000.0
25000000000000000000000000000000000000000000.0
28000000000000000000000000000000000000000000.0
32000000000000000000000000000000000000000000.0
36000000000000000000000000000000000000000000.0
40000000000000000000000000000000000000000000.0
45000000000000000000000000000000000000000000.0
50000000000000000000000000000000000000000000.0
56000000000000000000000000000000000000000000.0
63000000000000000000000000000000000000000000.0
71000000000000000000000000000000000000000000.0
80000000000000000000000000000000000000000000.0
90000000000000000000000000000000000000000000.0
100000000000000000000000000000000000000000000.0
112000000000000000000000000000000000000000000.0
125000000000000000000000000000000000000000000.0
140000000000000000000000000000000000000000000.0
160000000000000000000000000000000000000000000.0
180000000000000000000000000000000000000000000.0
200000000000000000000000000000000000000000000.0
224000000000000000000000000000000000000000000.0
250000000000000000000000000000000000000000000.0
280000000000000000000000000000000000000000000.0
320000000000000000000000000000000000000000000.0
360000000000000000000000000000000000000000000.0
400000000000000000000000000000000000000000000.0
450000000000000000000000000000000000000000000.0
500000000000000000000000000000000000000000000.0
560000000000000000000000000000000000000000000.0
630000000000000000000000000000000000000000000.0
710000000000000000000000000000000000000000000.0
800000000000000000000000000000000000000000000.0
900000000000000000000000000000000000000000000.0
1000000000000000000000000000000000000000000000.0
1120000000000000000000000000000000000000000000.0
1250000000000000000000000000000000000000000000.0
1400000000000000000000000000000000000000000000.0
1600000000000000000000000000000000000000000000.0
1800000000000000000000000000000000000000000000.0
2000000000000000000000000000000000000000000000.0
2240000000000000000000000000000000000000000000.0
2500000000000000000000000000000000000000000000.0
2800000000000000000000000000000000000000000000.0
3200000000000000000000000000000000000000000000.0
3600000000000000000000000000000000000000000000.0
4000000000000000000000000000000000000000000000.0
4500000000000000000000000000000000000000000000.0
5000000000000000000000000000000000000000000000.0
5600000000000000000000000000000000000000000000.0
6300000000000000000000000000000000000000000000.0
7100000000000000000000000000000000000000000000.0
8000000000000000000000000000000000000000000000.0
9000000000000000000000000000000000000000000000.0
10000000000000000000000000000000000000000000000.0
11200000000000000000000000000000000000000000000.0
12500000000000000000000000000000000000000000000.0
14000000000000000000000000000000000000000000000.0
16000000000000000000000000000000000000000000000.0
18000000000000000000000000000000000000000000000.0
20000000000000000000000000000000000000000000000.0
22400000000000000000000000000000000000000000000.0
25000000000000000000000000000000000000000000000.0
28000000000000000000000000000000000000000000000.0
32000000000000000000000000000000000000000000000.0
36000000000000000000000000000000000000000000000.0
40000000000000000000000000000000000000000000000.0
45000000000000000000000000000000000000000000000.0
50000000000000000000000000000000000000000000000.0
56000000000000000000000000000000000000000000000.0
63000000000000000000000000000000000000000000000.0
71000000000000000000000000000000000000000000000.0
80000000000000000000000000000000000000000000000.0
90000000000000000000000000000000000000000000000.0
100000000000000000000000000000000000000000000000.0
112000000000000000000000000000000000000000000000.0
125000000000000000000000000000000000000000000000.0
140000000000000000000000000000000000000000000000.0
160000000000000000000000000000000000000000000000.0
180000000000000000000000000000000000000000000000.0
200000000000000000000000000000000000000000000000.0
224000000000000000000000000000000000000000000000.0
250000000000000000000000000000000000000000000000.0
280000000000000000000000000000000000000000000000.0
320000000000000000000000000000000000000000000000.0
360000000000000000000000000000000000000000000000.0
400000000000000000000000000000000000000000000000.0
450000000000000000000000000000000000000000000000.0
500000000000000000000000000000000000000000000000.0
560000000000000000000000000000000000000000000000.0
630000000000000000000000000000000000000000000000.0
710000000000000000000000000000000000000000000000.0
800000000000000000000000000000000000000000000000.0
900000000000000000000000000000000000000000000000.0
1000000000000000000000000000000000000000000000000.0
1120000000000000000000000000000000000000000000000.0
1250000000000000000000000000000000000000000000000.0
1400000000000000000000000000000000000000000000000.0
1600000000000000000000000000000000000000000000000.0
1800000000000000000000000000000000000000000000000.0
2000000000000000000000000000000000000000000000000.0
2240000000000000000000000000000000000000000000000.0
2500000000000000000000000000000000000000000000000.0
2800000000000000000000000000000000000000000000000.0
3200000000000000000000000000000000000000000000000.0
3600000000000000000000000000000000000000000000000.0
4000000000000000000000000000000000000000000000000.0
4500000000000000000000000000000000000000000000000.0
5000000000000000000000000000000000000000000000000.0
5600000000000000000000000000000000000000000000000.0
6300000000000000000000000000000000000000000000000.0
7100000000000000000000000000000000000000000000000.0
8000000000000000000000000000000000000000000000000.0
9000000000000000000000000000000000000000000000000.0
10000000000000000000000000000000000000000000000000.0
11200000000000000000000000000000000000000000000000.0
12500000000000000000000000000000000000000000000000.0
14000000000000000000000000000000000000000000000000.0
16000000000000000000000000000000000000000000000000.0
18000000000000000000000000000000000000000000000000.0
20000000000000000000000000000000000000000000000000.0
22400000000000000000000000000000000000000000000000.0
25000000000000000000000000000000000000000000000000.0
28000000000000000000000000000000000000000000000000.0
32000000000000000000000000000000000000000000000000.0
36000000000000000000000000000000000000000000000000.0
40000000000000000000000000000000000000000000000000.0
45000000000000000000000000000000000000000000000000.0
50000000000000000000000000000000000000000000000000.0
56000000000000000000000000000000000000000000000000.0
63000000000000000000000000000000000000000000000000.0
71000000000000000000000000000000000000000000000000.0
80000000000000000000000000000000000000000000000000.0
90000000000000000000000000000000000000000000000000.0
100000000000000000000000000000000000000000000000000.0
112000000000000000000000000000000000000000000000000.0
125000000000000000000000000000000000000000000000000.0
140000000000000000000000000000000000000000000000000.0
160000000000000000000000000000000000000000000000000.0
180000000000000000000000000000000000000000000000000.0
200000000000000000000000000000000000000000000000000.0
224000000000000000000000000000000000000000000000000.0
250000000000000000000000000000000000000000000000000.0
280000000000000000000000000000000000000000000000000.0
320000000000000000000000000000000000000000000000000.0
360000000000000000000000000000000000000000000000000.0
400000000000000000000000000000000000000000000000000.0
450000000000000000000000000000000000000000000000000.0
500000000000000000000000000000000000000000000000000.0
560000000000000000000000000000000000000000000000000.0
630000000000000000000000000000000000000000000000000.0
710000000000000000000000000000000000000000000000000.0
800000000000000000000000000000000000000000000000000.0
900000000000000000000000000000000000000000000000000.0
1000000000000000000000000000000000000000000000000000.0
1120000000000000000000000000000000000000000000000000.0
1250000000000000000000000000000000000000000000000000.0
1400000000000000000000000000000000000000000000000000.0
1600000000000000000000000000000000000000000000000000.0
1800000000000000000000000000000000000000000000000000.0
2000000000000000000000000000000000000000000000000000.0
2240000000000000000000000000000000000000000000000000.0
2500000000000000000000000000000000000000000000000000.0
2800000000000000000000000000000000000000000000000000.0
3200000000000000000000000000000000000000000000000000.0
3600000000000000000000000000000000000000000000000000.0
4000000000000000000000000000000000000000000000000000.0
4500000000000000000000000000000000000000000000000000.0
5000000000000000000000000000000000000000000000000000.0
5600000000000000000000000000000000000000000000000000.0
6300000000000000000000000000000000000000000000000000.0
7100000000000000000000000000000000000000000000000000.0
8000000000000000000000000000000000000000000000000000.0
9000000000000000000000000000000000000000000000000000.0
10000000000000000000000000000000000000000000000000000.0
11200000000000000000000000000000000000000000000000000.0
12500000000000000000000000000000000000000000000000000.0
14000000000000000000000000000000000000000000000000000.0
16000000000000000000000000000000000000000000000000000.0
18000000000000000000000000000000000000000000000000000.0
20000000000000000000000000000000000000000000000000000.0
22400000000000000000000000000000000000000000000000000.0
25000000000000000000000000000000000000000000000000000.0
28000000000000000000000000000000000000000000000000000.0
32000000000000000000000000000000000000000000000000000.0
36000000000000000000000000000000000000000000000000000.0
40000000000000000000000000000000000000000000000000000.0
45000000000000000000000000000000000000000000000000000.0
50000000000000000000000000000000000000000000000000000.0
56000000000000000000000000000000000000000000000000000.0
63000000000000000000000000000000000000000000000000000.0
71000000000000000000000000000000000000000000000000000.0
80000000000000000000000000000000000000000000000000000.0
90000000000000000000000000000000000000000000000000000.0
100000000000000000000000000000000000000000000000000000.0
112000000000000000000000000000000000000000000000000000.0
125000000000000000000000000000000000000000000000000000.0
140000000000000000000000000000000000000000000000000000.0
160000000000000000000000000000000000000000000000000000.0
180000000000000000000000000000000000000000000000000000.0
200000000000000000000000000000000000000000000000000000.0
224000000000000000000000000000000000000000000000000000.0
250000000000000000000000000000000000000000000000000000.0
280000000000000000000000000000000000000000000000000000.0
320000000000000000000000000000000000000000000000000000.0
360000000000000000000000000000000000000000000000000000.0
400000000000000000000000000000000000000000000000000000.0
450000000000000000000000000000000000000000000000000000.0
500000000000000000000000000000000000000000000000000000.0
560000000000000000000000000000000000000000000000000000.0
630000000000000000000000000000000000000000000000000000.0
710000000000000000000000000000000000000000000000000000.0
800000000000000000000000000000000000000000000000000000.0
900000000000000000000000000000000000000000000000000000.0
1000000000000000000000000000000000000000000000000000000.0
1120000000000000000000000000000000000000000000000000000.0
1250000000000000000000000000000000000000000000000000000.0
1400000000000000000000000000000000000000000000000000000.0
1600000000000000000000000000000000000000000000000000000.0
1800000000000000000000000000000000000000000000000000000.0
2000000000000000000000000000000000000000000000000000000.0
2240000000000000000000000000000000000000000000000000000.0
2500000000000000000000000000000000000000000000000000000.0
2800000000000000000000000000000000000000000000000000000.0
3200000000000000000000000000000000000000000000000000000.0
3600000000000000000000000000000000000000000000000000000.0
4000000000000000000000000000000000000000000000000000000.0
4500000000000000000000000000000000000000000000000000000.0
5000000000000000000000000000000000000000000000000000000.0
5600000000000000000000000000000000000000000000000000000.0
6300000000000000000000000000000000000000000000000000000.0
7100000000000000000000000000000000000000000000000000000.0
8000000000000000000000000000000000000000000000000000000.0
9000000000000000000000000000000000000000000000000000000.0
10000000000000000000000000000000000000000000000000000000.0
11200000000000000000000000000000000000000000000000000000.0
12500000000000000000000000000000000000000000000000000000.0
14000000000000000000000000000000000000000000000000000000.0
16000000000000000000000000000000000000000000000000000000.0
18000000000000000000000000000000000000000000000000000000.0
20000000000000000000000000000000000000000000000000000000.0
22400000000000000000000000000000000000000000000000000000.0
25000000000000000000000000000000000000000000000000000000.0
28000000000000000000000000000000000000000000000000000000.0
32000000000000000000000000000000000000000000000000000000.0
36000000000000000000000000000000000000000000000000000000.0
40000000000000000000000000000000000000000000000000000000.0
45000000000000000000000000000000000000000000000000000000.0
50000000000000000000000000000000000000000000000000000000.0
56000000000000000000000000000000000000000000000000000000.0
63000000000000000000000000000000000000000000000000000000.0
71000000000000000000000000000000000000000000000000000000.0
80000000000000000000000000000000000000000000000000000000.0
90000000000000000000000000000000000000000000000000000000.0
100000000000000000000000000000000000000000000000000000000.0
112000000000000000000000000000000000000000000000000000000.0
125000000000000000000000000000000000000000000000000000000.0
140000000000000000000000000000000000000000000000000000000.0
160000000000000000000000000000000000000000000000000000000.0
180000000000000000000000000000000000000000000000000000000.0
200000000000000000000000000000000000000000000000000000000.0
224000000000000000000000000000000000000000000000000000000.0
250000000000000000000000000000000000000000000000000000000.0
280000000000000000000000000000000000000000000000000000000.0
320000000000000000000000000000000000000000000000000000000.0
360000000000000000000000000000000000000000000000000000000.0
400000000000000000000000000000000000000000000000000000000.0
450000000000000000000000000000000000000000000000000000000.0
500000000000000000000000000000000000000000000000000000000.0
560000000000000000000000000000000000000000000000000000000.0
630000000000000000000000000000000000000000000000000000000.0
710000000000000000000000000000000000000000000000000000000.0
800000000000000000000000000000000000000000000000000000000.0
900000000000000000000000000000000000000000000000000000000.0
1000000000000000000000000000000000000000000000000000000000.0
1120000000000000000000000000000000000000000000000000000000.0
1250000000000000000000000000000000000000000000000000000000.0
1400000000000000000000000000000000000000000000000000000000.0
1600000000000000000000000000000000000000000000000000000000.0
1800000000000000000000000000000000000000000000000000000000.0
2000000000000000000000000000000000000000000000000000000000.0
2240000000000000000000000000000000000000000000000000000000.0
2500000000000000000000000000000000000000000000000000000000.0
2800000000000000000000000000000000000000000000000000000000.0
3200000000000000000000000000000000000000000000000000000000.0
3600000000000000000000000000000000000000000000000000000000.0
4000000000000000000000000000000000000000000000000000000000.0
4500000000000000000000000000000000000000000000000000000000.0
5000000000000000000000000000000000000000000000000000000000.0
5600000000000000000000000000000000000000000000000000000000.0
6300000000000000000000000000000000000000000000000000000000.0
7100000000000000000000000000000000000000000000000000000000.0
8000000000000000000000000000000000000000000000000000000000.0
9000000000000000000000000000000000000000000000000000000000.0
10000000000000000000000000000000000000000000000000000000000.0
11200000000000000000000000000000000000000000000000000000000.0
12500000000000000000000000000000000000000000000000000000000.0
14000000000000000000000000000000000000000000000000000000000.0
16000000000000000000000000000000000000000000000000000000000.0
18000000000000000000000000000000000000000000000000000000000.0
20000000000000000000000000000000000000000000000000000000000.0
22400000000000000000000000000000000000000000000000000000000.0
25000000000000000000000000000000000000000000000000000000000.0
28000000000000000000000000000000000000000000000000000000000.0
32000000000000000000000000000000000000000000000000000000000.0
36000000000000000000000000000000000000000000000000000000000.0
40000000000000000000000000000000000000000000000000000000000.0
45000000000000000000000000000000000000000000000000000000000.0
50000000000000000000000000000000000000000000000000000000000.0
56000000000000000000000000000000000000000000000000000000000.0
63000000000000000000000000000000000000000000000000000000000.0
71000000000000000000000000000000000000000000000000000000000.0
80000000000000000000000000000000000000000000000000000000000.0
90000000000000000000000000000000000000000000000000000000000.0
100000000000000000000000000000000000000000000000000000000000.0
112000000000000000000000000000000000000000000000000000000000.0
125000000000000000000000000000000000000000000000000000000000.0
140000000000000000000000000000000000000000000000000000000000.0
160000000000000000000000000000000000000000000000000000000000.0
180000000000000000000000000000000000000000000000000000000000.0
200000000000000000000000000000000000000000000000000000000000.0
224000000000000000000000000000000000000000000000000000000000.0
250000000

Guide to the Papers of the Rahn Family 1809-2010

AR 25538

Processed by Dianne Ritchey

Leo Baeck Institute
Center for Jewish History
15 West 16th Street
New York, N.Y. 10011
Phone: (212) 744-6400
Fax: (212) 988-1305
Email: lbaeck@lbi.cjh.org
URL: http://www.lbi.org

© 2015 Leo Baeck Institute. All rights reserved.

Center for Jewish History, Publisher.

Electronic finding aid was encoded in EAD 2002 by on February 25, 2015. Description is in English.

Descriptive Summary

Creator:	Rahn Megerman, Evelyn
Title:	Rahn Family Collection
Dates:	1809-2010
Dates:	bulk 1928-1960

Abstract: The Rahn Family Collection centers on the lives of Alfred and Lilli (née Bechmann) Rahn, but also contains many documents of their parents, siblings, and even more distant family members. It also documents the family members' attempts to receive restitution for their losses. The collection includes a large amount of correspondence, official, personal, and legal documents, photographs and photo albums, financial documentation, manuscripts and fragments of creative and academic writing, family trees and genealogical notes, newspaper clippings, poetry, educational certificates and diplomas, texts of lectures, teaching materials, a few recipes, and other papers.

Languages: The collection is primarily in German, English, and Swedish, with small amounts of Hebrew and French.

Quantity: 6.75 linear feet + 4 oversized folders.

Identification: AR 25538

Repository: Leo Baeck Institute

Biographical Note

On January 28, 1901 Alfred Hermann Rahn was born in Fürth, Germany to Sidney and Johanna (née Goldmann) Rahn. Sidney Rahn owned the family metalworks business, M.S. Farrnbacher. The firm had been in the family for generations, originally owned by members of Sidney Rahn's mother's family, the Farrnbachers, and produced iron and metal products. The Rahn family lived upstairs from the metalworks. Alfred had an older brother, James, who was hydrocephalic, and a younger brother, Max. After attending Heinrich Schliemann Gymnasium (high school), and working in a bank and an accounting position, Alfred Rahn joined the family business in 1928. When his father died two years later, Alfred led the firm.

Lilli Bechmann was the daughter of the businessman Hugo Bechmann and his wife Ida Bechmann (née Metzger) and was born in Fürth on February 10, 1911. Hugo Bechmann was the owner of a mirror glass factory, founded in the 1840s as W. Bechmann, but renamed under Hugo Bechmann as the Bayerische Spiegel- und Spiegelglass Fabriken AG (Bavarian Mirror and Mirror Glass Factories AG). After completing the Städtisches Mädchenlyzeum (high school) Lilli Bechmann spent one year in Geneva at a finishing school before returning to Fürth for one year at the Oberrrealschule so she could attend university. Beginning in May 1930, she attended the universities of Freiburg, Berlin, Vienna, and Erlangen, studying philosophy, history of philosophy, theatre, and the history of theatre. In 1934 she received her doctoral diploma in philosophy from the University of Erlangen with the dissertation *Der Darmstädter Freundeskreis. Ein Beitrag zum Verständnis der empfindsamen Seelenhaltung des 18. Jahrhunderts* (The Darmstadt Circle of Friends. A Contribution to the Comprehension of the Sentimental Conception of Soul of the Eighteenth Century). In addition to her academic interests she often wrote poetry. From 1934-1936 she reorganized the library of the Jewish Community of Fürth.

At some point around 1929 Lilli Bechmann met Alfred Rahn. They both shared a love of the outdoors, and frequently went hiking and skiing in the mountains and wrote each other often when separated. Due to the hereditary illness of Alfred's brother James, who was born hydrocephalic and suffered from schizophrenia, the couple, and especially Alfred, had reservations about marrying and having children. However, on July 3, 1933, they did marry and three years later their first daughter, Ruth Marion, was born.

In 1935 Alfred Rahn travelled with his mother to New York in order to determine if the family ought to leave Germany; his brother Max already was living in the United States and was now an American citizen residing in Puerto Rico, where he worked for a cigar business. However, believing that the difficulties for Jews in Germany wouldn't last and reluctant to sell a family business of generations, they decided against leaving. By the summer of 1937 the Rahns had changed their minds and sold M.S. Farrnbacher to an Aryan business by November. With the help of Max Rahn they received visas for America in November 1937 and planned to leave Germany at the end of December. However, the Nazi approval for the sale of M.S. Farrnbacher never occurred, and on December 25, 1937 Alfred Rahn was arrested for attempting to hide funds. The following month he was sentenced to fourteen months in prison.

While Alfred Rahn remained in prison in Nuremberg, Lilli Rahn began efforts to secure the family's immigration visas, which otherwise would expire in March 1938. Although at first having been informed that their visas would be extended, the consul revoked Alfred Rahn's visa due to a claim of moral turpitude. Max Rahn went to Washington, D.C. to advocate his brother's case and on December 31, 1938, the Attorney General, Homer Cummings, intervened, deciding in favor of Alfred Rahn. Two days after Alfred Rahn was released from prison the family, including Ruth's nurse, Helen Lorz, received new American visas. After a brief stay in Paris, the Rahns left for America, arriving on April 15, 1939 in New York.

After exploring conditions in New York, Alfred and Lilli left Ruth with her grandmother (Johanna Rahn) and her nurse in New York and left to find a location that would suit the family better. They arrived in Denver, Colorado, in July 1939. Although they knew no one in Denver, the location and the mountains reminded them of the mountainous areas of Bavaria they had left behind and they decided to stay. Alfred found a job, and eventually bought the John S. Worthington Company, a firm that produced roofing and steel products. After the war he became sales manager for Continental Steel and Penn Metal Company. From 1942-1944 Lilli Rahn taught at Denver University, giving courses in the history of the theater and in German, teaching the latter as part of the Army Specialized Training Program (ASTP). On January 21, 1945 Alfred and Lilli Rahn's second daughter, Evelyn, was born.

In April 1945 Alfred and Lilli Rahn were successful in bringing Ida Bechmann, Lilli's mother, to the United States from Sweden, where she had spent the war and where her husband Hugo Bechmann had died. She later changed her surname to Beckman. After staying with the Rahns for a short while she decided to find a job and live on her own, even though she had spent her life in a well-to-do family with servants and had never worked before. She eventually found a position in the dietary kitchens of the National Jewish Hospital in Denver. Ida Bechmann died in 1978. Alfred Rahn's mother, Johanna Rahn, had arrived in the United States in October 1938. She also lived with the Rahn family in Denver for a time, but later moved to a home for the elderly. Johanna Rahn died in 1965; her husband Sidney had died in 1930 in Fürth.

Shortly after her arrival in Denver, Lilli Rahn joined the Jewish women's organization Hadassah. She became president of the Denver Chapter, and later National Vice-President of the organization. She also was a member of its National Board. She chaired several Hadassah committees and travelled to Israel multiple times between 1954 and 1968 as Hadassah's representative.

Beginning in 1959, Lilli Rahn also began a fight against cancer. Over the next eleven years she had surgeries to combat it, but after a skiing accident

in April 1970 it was discovered that the cancer had metastasized. She died on December 27, 1970. The following day Alfred Rahn committed suicide, unable to live without his Lilli.

After their parents' death, Ruth and Evelyn gave funds to Hadassah Hospital in Alfred and Lilli Rahn's honor, with a plaque commemorating them and in 1995 established a scholarship at the Hadassah College of Technology in their names. In 1999 the philosophy department of the University of Erlangen established the Lilli Bechmann-Rahn Prize to be given annually to the best doctoral dissertation. In 2012 Ruth Rahn Budd published the book *From Generation to Generation: a Family Story*.

Scope and Content Note

The Rahn Family Collection consists of documents assembled in the creation of Ruth Rahn Budd's family narrative, the book *From Generation to Generation: a Family Story*. Like the book, the documents center around the lives of Alfred and Lilli (née Bechmann) Rahn, but also contain many documents of their parents, siblings, and even more distant family. The collection also documents the family members' attempts to receive restitution for their losses. The collection includes a large amount of correspondence, official, personal, and legal documents, photographs and photo albums, financial documentation, manuscripts and fragments of creative and academic writing, family trees and genealogical notes, newspaper clippings, poetry, educational certificates and diplomas, texts of lectures, teaching materials, a few recipes, and other papers.

The life of Alfred Rahn is one prominent topic of this collection. The first subseries of Series I opens with a folder of his courtship correspondence with Lilli Bechmann, his later wife, depicting their initial conversations with each other. In the second subseries of Series I will be found extensive documentation of the trial of Alfred Rahn for incorrectly reporting financial information prior to the family's planned emigration, and his eventual imprisonment in a prison in Nuremberg. His letters home to his wife Lilli will be found among the correspondence of the first subseries, with description of his days in incarceration, and a few reflections on his regrets of this time. A small amount of correspondence and personal papers in Series I document his later life in Denver, as well as some of the photographs in Series IV.

Lilli Rahn's experiences will similarly be found primarily in Series I. Several folders of her courtship letters to Alfred Rahn are located there, and in Subseries 2 of Series I are examples of her early creative writing, including poetry for Alfred Rahn, along with short stories and essays. Academic essays and manuscripts of longer papers created during her pursuit of her doctoral degree will also be found in Subseries 2. Series I additionally holds a small amount of her correspondence with friends, an autobiographical essay that includes description of her experiences while Alfred was in prison, and material from her time teaching American soldiers German at the University of Denver during the 1940s. A small amount of papers, especially newspaper clippings, relate to her work with the Denver chapter of Hadassah. Subseries 3 additionally holds some documentation of the Rahn family's immigration experiences as well as of the Lilli Bechmann-Rahn prize established at the University of Erlangen in the 1990s.

Series II focuses on the Rahn and Bechmann families, and holds the papers of the parents and siblings of Alfred and Lilli Rahn as well as of more distant cousins, grandparents, and other family members. In addition, this series contains documents that relate to the M.S. Farrnbacher firm established by the Farrnbacher family and which passed eventually to the Rahn family, and of the Bechmann family's mirror glass factory. Deaths and marriages of

family members are also documented, and Series II also includes several folders of family trees and genealogical research.

The restitution efforts of various family members is located in Series III, especially focusing on restitution for Alfred and Lilli Rahn, Johanna Rahn, and Ida Bechmann, but also including Max Rahn. The copious amount of restitution documentation consists of many letters with lawyers, requesting assistance or clarification, along with related documentation required by German government agencies. This documentation provides further evidence of the family's immigration experiences as well as of the properties and possessions owned by them prior to their emigration. This series also documents the family's finances.

The final series of the collection, Series IV, holds many loose photographs and photo albums in addition to a few glass negatives and some vacation slides. The photographs depict many of the individuals and family groups represented in this collection as well as showing some of their homes, vacations, and trips.

Arrangement

The collection is arranged in four series in the following manner:

Series I: Alfred and Lilli Rahn Family, 1902-2010
- Subseries 1: Correspondence , 1929-1960, 1980-2006
- Subseries 2: Family Papers, 1902-2010

Series II: Papers of Other Family Members, 1809-2004
- Subseries 1: Rahn and Related Families, 1818-1859, 2001
- Subseries 2: Bechmann and Related Families, 1809-2002
- Subseries 3: General and Unidentified Family, 1895-2004

Series III: Restitution and Financial Papers, 1928-1978
Series IV: Visual Material, 1800s-1971

Access and Use

Access Restrictions

Open to researchers.

Access Information

Readers may access the collection by visiting the Lillian Goldman Reading Room at the Center for Jewish History. We recommend reserving the collection in advance; please visit the LBI Online Catalog and click on the "Reserve" button.

Use Restrictions

There may be some restrictions on the use of the collection. For more information, contact:
Leo Baeck Institute, Center for Jewish History, 15 West 16th Street, New York, NY 10011
email: lbaeck@lbi.cjh.org

Access Points

Click on a subject to search that term in the Center's catalog.

Individuals:

Bechmann Family

Bechmann, Ida, 1888-1978
Bierer, Walter, 1912-2000
Budd, Ruth R.
Rahn Family
Rahn, Johanna
Rahn, Alfred, 1901-1970
Rahn, Lilli, 1911-1970

Organizations:

Bayerische Spiegel- und Spiegelglasfabriken AG
Hadassah, the Women's Zionist Organization of America
M.S. Farrnbacher

Subjects:

Courtship
Holocaust, Jewish (1939-1945)
Jewish families
Jews--Genealogy
Love-letters
Prisoners--Germany.
Restitution

Places:

Denver (Colo.)
England
Fürth (Bavaria, Germany)
Italy
Nuremberg (Germany)
United States--Emigration and immigration

Document Types:

Articles
Certificates
Clippings (information artifacts)
Correspondence
Financial records
Legal documents
Notes
Official documents
Photograph albums
Photographs
Poems

Related Material

The LBI Library contains the book *From Generation to Generation: a Family Story* by Ruth Rahn Budd (st 6165).

The LBI Archives holds the Tuchmann Family Collection, which includes a memoir by Walter Bierer (AR 1401). The LBI Archives also contain Doris Metzger's memoir "Our Lives" (ME 1044).

Separated Material

A copy of the book *From Generation to Generation: a Family Story* was removed to the LBI Library. Books of poetry featuring poems by Lilli Rahn were removed to the LBI Library, with copies of the poems and the books' titles retained in the archival collection. Also removed to the LBI Library were two copies of Lilli Rahn's published dissertation, *Der Darmstädter*

Freundeskreis. Ein Beitrag zum Verständnis der empfindsamen Seelenhaltung des 18. Jahrhunderts. A tourist publication on Erlangen and duplicate published illustrations of Fürth were also removed from the archival collection to the LBI Library. Three framed oil paintings and a wooden fan have been removed to the LBI Art and Objects Collection.

Preferred Citation

Published citations should take the following form:

Identification of item, date (if known); Rahn Family Collection; AR 25538; box number; folder number; Leo Baeck Institute.

Processing Information

Since the archival collection had little original order, series and subseries were established during processing of the collection. Basic preservation actions were also undertaken at this time.

Container List

Series I: Alfred and Lilli Rahn Family, 1902-2010

This series is in German and English.

2.5 linear feet.

Arrangement:
Divided into two subseries in the following manner:

Subseries 1: Correspondence
Subseries 2: Family Papers

Scope and Content:
Series I contains the correspondence and personal papers of Alfred and Lilli Rahn and of their eldest daughter, Ruth. In addition to correspondence it includes educational certificates and diplomas, manuscripts, official documents, legal documents, teaching materials, travel diaries, autobiographies, essays, short stories, poetry, newspaper clippings, and other materials.

The series covers various topics that affected the lives of the Rahns, most prominent among them the development of their early relationship, Alfred's time in prison, and their careers and education. Alfred and Lilli Rahn's courtship can be found in their exchange of letters in Subseries 1, which also provides some details of their daily lives at this point. Mentioned in the letters of 1932 is a trip Lilli Rahn took to Russia, which is also documented in her travel diary of Subseries 2.

Alfred Rahn's sentencing and time in prison is also documented in several places within this series. His letters home to Lilli Rahn from prison will be found in Subseries 1, including translations and summaries of the letters. In Subseries 2 will be found copies of the legal documentation of his trial, also translated, along with copies of Nuremberg Police Records pertaining to him and newspaper clippings about the trial. Lilli Rahn's autobiography, also in Subseries 2, includes details of her life during his imprisonment.

Material relating to the family's immigration can be found throughout this series. The preparation for the family's emigration from Germany was interrupted by Alfred Rahn's prison term, therefore it is occasionally mentioned in his letters to Lilli in Subseries 1. His later correspondence to family members, former associates, and friends also mentions their immigration, as does some of Lilli's correspondence.

Subseries 3 contains an accumulation of research material by Ruth Rahn Budd on Homer Cummings, the Attorney General of the United States whose permission allowed Alfred Rahn to receive an American visa in spite of his prison term.

Subseries 1: Correspondence , 1929-1960, 1980-2006

This subseries is in German and English.

0.75 linear feet.

Arrangement:

This subseries is divided in the following manner:

A)Between Alfred and Lilli Rahn
B) Alfred Rahn
C) Lilli Rahn
D) Ruth Rahn Budd
E) Other Correspondence

Scope and Content:

Subseries 1 holds the correspondence of members of the Rahn family, including Alfred and Lilli Rahn and their daughter Ruth Rahn Budd. Correspondence includes personal letters between family members as well as letters with friends, business associates, and others.

The first section of this subseries consists of the letters exchanged between Alfred and Lilli (née Bechmann) Rahn. These letters consist of those sent prior to their marriage and while Alfred Rahn was incarcerated from 1938-1939. The couple often used nicknames and endearments with each other: Lilli often called Alfred Micky, Mickylein, Peterle; he often called her Schlumpsi, Mutzilein, or Butzi, although both also played with the nicknames so that variations on these may also be seen. They also signed their letters with their nicknames. Correspondence from before their marriage often contains daily news of their activities as well as some discussion of their developing relationship. Although there is only one folder of Alfred's letters to Lilli, there are many letters from Lilli to Alfred. Letters from 1932 reference Lilli's trip to Russia and mention her observations on the experience. Included among Lilli's letters to Alfred is one to her friend Blanche where Lilli debated the decision to marry Alfred.

Letters sent while Alfred was in prison consist primarily of his letters to Lilli, but also include some from her. Alfred's letters mention his experiences in prison, although without many details, and also discuss decisions regarding the sale of the family business. Some letters discuss his language studies or books he read, including the Bible and foreign language texts. Others reflect his dismay at missing his daughter's Ruth's early years and for having caused difficulties for Lilli, and his worries about her health. Notable is the fact that the letters do not discuss events in Germany at this time, such as Kristallnacht. The prison letters also include translations and a summary of their contents.

Alfred's later correspondence with others consists of some chronologically-arranged correspondence as well as letters with friends and colleagues. Among the chronological files is his 1941 letter to the Office of Production

Management, which advises this department on his ideas for more efficient collection of scrap material for the American war effort. Other letters in these folders include Walter Bierer's reports on postwar Germany, including descriptions of Fürth, former family property, and care of family graves. Correspondence with former associates in Germany (1/15) include letters from Hofmockel, a trustee and former employee of the sold M.S. Farrnbacher firm, as well as correspondence regarding Alfred's initial efforts in seeking restitution for the loss of this business. Correspondence to Johanna Rahn provides brief descriptions of Alfred Rahn's prison term and the family's emigration preparations. Ernst Rosenbluth was a friend of Alfred's who immigrated from Germany to Sweden and eventually to Canada; their correspondence mentions the condition of postwar Sweden and outline Alfred Rahn's opinions on the future of the American economy.

A smaller amount of correspondence of Lilli Rahn is present in this subseries. Correspondence with Hadassah includes congratulations to Lilli Rahn for her election as vice-president of the Denver chapter of the organization as well as a few letters relating to her work in Hadassah. Correspondence with her distant cousin and friend Ilse Sadler (1/20) gives information on the Rahns' immigration experiences and their first years in the United States, Ilse's opinions on the United States, and information on Lilli's wartime work. Some letters discuss Zionism and Theodor Herzl. Another folder holds correspondence between the University of Denver and Lilli Rahn, much of it focusing on Lilli's teaching of German as part of the Army Specialized Training Program (ASTP).

Ruth Rahn Budd's correspondence includes later letters pertinent to the family. The earlier correspondence includes letters from her uncle Max Rahn and her grandmother Ida Beckman (in the folder "Other Correspondence") relating to a trip Ruth planned to Germany, and Fürth. Max Rahn's letter includes some information on the building that housed the firm M.S. Farrnbacher and the use of the family's residential space in the same building.

"Other Correspondence" includes correspondence of other family members. The folder of family members' correspondence (1/28) largely contains news and updates on family. Max Rahn's correspondence focuses on his professional work and positions with the tobacco companies he worked for, H. Duys & Co. of Havana, Cuba, and General Cigar Co. of Puerto Rico. Max's correspondence also includes letters with family, with news and information on the initial steps in restitution efforts. A May 20, 1946 letter mentions the properties owned by Alfred Rahn, including those which were sold, while a November 28, 1945 letter details the properties owned by Max Rahn for which he intended restitution.

A) Between Alfred and Lilli Rahn

Box	Folder	Title	Date
1	1	Alfred Rahn to Lilli Bechmann	1929-1932
1	2	Lilli Bechmann to Alfred Rahn	1930 May-1930 September
1	3	Lilli Bechmann to Alfred Rahn	1930 October-1930 December
1	4	Lilli Bechmann to Alfred Rahn	1931 January-1931 March
1	5	Lilli Bechmann to Alfred Rahn	1931 April-1931 June

1	6	Lilli Bechmann to Alfred Rahn	1931 July-1931 August
1	7	Lilli Bechmann to Alfred Rahn	1931 September-1931 December
1	8	Lilli Bechmann to Alfred Rahn	1932 January-1932 May
1	9	Lilli Bechmann to Alfred Rahn	1932 June-1932 October
1	10	Prison Letters	1938-1939
1	11	Prison Letters – Translations	1937-1939, 1994
1	12	Prison Letters – Translations with Corrections	1938-1939, 1995-1998

B) Alfred Rahn

Box	Folder	Title	Date
1	13	Chronological	undated, 1939-1945, 1998
1	14	Chronological	1946-1960
1	15	Correspondence with former friends and business associates in Germany	1946-1955
1	16	Johanna Rahn	1939
1	17	Rosenbluth, Ernst	1945-1952
1	18	Twentieth Anniversary of Arrival in United States	1959

C) Lilli Rahn

Box	Folder	Title	Date
1	19	Hadassah	1954-1956
1	20	Ilse Sadler	1946-1953, 1980
1	21	University of Denver – German Instruction	1939-1944

D) Ruth Rahn Budd

Box	Folder	Title	Date
1	22	Anjeana Hans – Translations	1998
1	23	Fürth Holocaust Memorial	1996-1998, 2004-2006
1	24	Lilli Bechmann-Rahn Prize at Friedrich-Alexander-University Erlangen-Nürnberg	1998-1999
1	25	Max Rahn	1973
1	26	Other Correspondence	1973, 1991-2009
1	27	Walter Ley	1999

E) Other Correspondence

Box	Folder	Title	Date
1	28	Family Members and Friends	1946, 1968-1969
1	29	Family Members – Max Rahn	1944-1953
1	30	Family Members – Walter Bierer	1945-1946

Subseries 2: Family Papers, 1902-2010

This subseries is in German and English.

1.75 linear feet.

Arrangement:
This subseries is divided in the following manner:

A) Alfred Rahn
B) Lilli Rahn
  a) Papers
  b) Writings
C) General and Other Family Papers

Scope and Content:
Subseries 2 contains the family papers and official documents of members of the Alfred and Lilli Rahn family.

A few folders of papers of Alfred Rahn pertain to his education and profession. These include certificates from his Gymnasium (high school) and trade school, or professional papers such as his curriculum vitae. With the curriculum vitae are also letters of reference. Papers relating to the M.S. Farrnbacher firm (1/35) contain translations of papers related to the firm, including of the sale of the firm to Otto Schulte-Wassermann and Hans Terberger in 1937. Other papers in this folder include some professional papers of Alfred Rahn and documents relating to his entrance into the firm, as well as on the death of Sidney Rahn. Another folder (2/2) contains copies of immigration documentation as well as an essay by Alfred Rahn on the events of their immigration, including the intervention of U.S. Attorney General Homer Cummings in his visa case.

Several folders pertain to Alfred Rahn's sentencing and time in prison. The folder "Nuremberg Police Records," which consists of translations and photocopies of the records, mention his prison term along with many documents related to the family's immigration, procuring of passports, and a few documents on a traffic accident in 1929. Folders on the trial and judgement of Alfred Rahn include legal documents as well as newspaper clippings on it, and a letter from Alfred to his mother announcing his release. Included is an English translation of the judgement. One later letter by lawyer Ruth Rahn Budd references her father's trial.

Lilli Rahn's documentation in this subseries consists of personal papers and writings, both personal and academic. Her personal papers include academic certificates and diplomas from school and university, an album amoricum (friendship book). A book and notes on the early years of her daughter, Ruth Marion, contains descriptions of Ruth's first experiences and words. Wartime documents include some papers of Alfred's as well, and show Lilli's training as a convoy driver and work for the Red Cross and Alfred's participation in the civilian defense auxilliary. Also documented is Lilli's work teaching German and area studies as part of the Army Specialized Training Program, with notes and analyses of her students, course teaching materials, and a German-language army newsletter. Also present are many newspaper clippings that feature Lilli Rahn, highlighting her work with the organization Hadassah.

The writing of Lilli Rahn is composed of both academic and creative writing. Included is her dissertation and other essays and academic papers written during her university years. Notable is an autobiography, which tells of some of her experiences while Alfred Rahn was imprisoned, focusing on the events of Kristallnacht and its aftermath, when she volunteered at the Jewish Hospital to help the wounded and those who had attempted suicide. The autobiography also outlines the Rahns' reasons for not having emigrated in 1935, chief among them their reluctance to lose a business that had existed for over one hundred years with multiple generations of employees working there and a long-standing customer base. Her diary

from 1929 describes her first meetings with Alfred Rahn, with discussion of their early interactions and her feelings about him. Lilli's writing also encompasses many poems, including love poems written for Alfred. In the folder "Manuscripts and Fragments" is a small notebook with an outline and the initial pages of a novel, possibly the same novel she discussed in a letter to Alfred in November 1930. Her confirmation (Einsegnung) notebook holds handwritten text with reflections on Judaism, including on monotheism, basic teachings, the relationship of man and Israel to God, the revelation at Mount Sinai, the Prophets, and the Jewish duty toward God. Travel diaries include a diary from her 1932 trip to Russia to study Russian theater; this diary comments on the Revolution theater and discusses the Bolshevik Revolution and how it affected the state theater. It also includes notes on the history of theater buildings in Russia since the revolution. An earlier travel diary holds notes on a trip to Austria in the 1920s. Two folders, Writings and Letters, held a mixture of creative writing and many letters from Lilli to two individuals who seem to have been close friends, Blanche and Resi. The creative writing consists of short fairy tales, skits, aphorisms, and short essays. The letters, which date from the late 1920s, ruminate in detail on Lilli's difficulties and relationships with others, along with many other topics.

General and Other Family Papers contains papers pertaining to Alfred and Lilli Rahn's family in general. These papers include a few documents relating to their marriage, such as their marriage certificate. Several folders hold papers related to the family's immigration, including a detailed list of their household items from 1939, copies and translations of immigration documents, and information and assembled research on Homer Cummings and Alfred Rahn's visa case. One folder holds many lectures on diverse topics given by both Alfred and Lilli Rahn, these include Thanksgiving lecture given both Lilli and Alfred where they express their gratitude at having found a new home in the United States. Other lectures include talks by Lilli on the theater in Soviet Russia, including its actors' training in biomechanics, her lecture on the Jews of Tripoli, and a talk on Jewish life in Germany. More general material includes informational material on Fürth, including material on its Jewish community and the organization of a memorial to its Holocaust victims. Information on the photographer Roman Vishnac is here as well, and includes two photos of Ruth Marion Rahn with other children. Other papers include a number of certificates of donations, many to Hadassah, for the speedy recovery of Lilli in her final year, as well as in memory of Lilli and Alfred Rahn after their passing. A sketch of their grave and a letter about a later donation to Hadassah's College of Technology is also present, as is documentation on the Lilli Bechmann-Rahn prize established at the University of Erlangen.

A) Alfred Rahn

Box	Folder	Title	Date
1	31	Archival Documents from Fürth	1940
1	32	Curricula Vitae and Essay	1939?-1940s?
1	33	Educational Papers and Certificates	1915-1920
1	34	German Laws and Ordinances	1939
1	35	M.S. Farrnbacher Firm - with translations	1908-1937, 1998
1	36	Notebook – Contacts and Employment Possibilities	1939 May-1939 August
1	37	Nuremberg Police Records – with translations	1924-1940, 1998

Box	Folder	Title	Date

2	1	Official and Identification Papers	1902-1945
2	2	Prison and Immigration Experiences – Translated Correspondence and Personal Essay	1939-1940s
2	3	Trial and Judgment of Alfred Rahn – Legal Documentation	1937-1938
2	4	Trial and Judgment of Alfred Rahn – Newspaper Clippings	1938
2	5	Trial and Judgment of Alfred Rahn – Related Correspondence and Documentation	1937-1939, 2000

B) Lilli Rahn

a) Papers

Box	Folder	Title	Date
2	6	Album Amoricum	1920-1921
2	7	Army Specialized Training Program (ASTP) – German Course Instruction	1943-1944
2	8	Army Specialized Training Program (ASTP) Material	1941-1944
2	9	Educational Papers – School	1917-1930
2	10	Educational Papers – University	1930-1934, 2001
Box	**Folder**	**Title**	**Date**
OSL		Educational Papers – Diplomas – Oversized	1930, 1934
2	11	Newspaper Clippings – Hadassah	1950-1973
2	12	Newspaper Clippings – Israel	1956-1959
2	13	Newspaper Clippings – Other Topics and Memorabilia	1933, 1948-1967
2	14	Official and Professional Papers	1912-1940s?
2	15	Ruth Marion Rahn's Diary (Baby diary with partial translation)	1936-1937
2	16	Ruth Marion Rahn's Early Years	undated, 1936
2	17	Wartime Documents	1942-1947

b) Writings

Box	Folder	Title	Date
2	18	Autobiographical Notes with Research Material	undated, 2007-2008
2	19	Diary	1929
2	20	Dissertation (and translation of summary)	1938, 1997
2	21	Essays, Notes and Short Stories	undated, 1938-1940s
2	22	Manuscript – Die Nürnberger Nationalschaubühne	1932
2	23	Manuscripts and Fragments	undated, 1924-1930
2	24	Notebook – Confirmation (Einsegnung)	1925 May
2	25	Notebooks – Plays and Poems	1921-1924
2	26	Notebooks – Poems	1923-1929

2	27	Poems	1924-1938
2	28	Poems	undated, 1926-1931, 1954-1965, 1998
2	28	Travel Diaries	1926-1928, 1932

Box	Folder	Title	Date
3	1	University Papers and Essays	undated, 1931-1933
3	2	Writings and Letters	1926-1931
3	3	Writings and Letters – Letters to Blanche and Resi	1926-1930

C) General and Other Family Papers

Box	Folder	Title	Date
3	4	Books and Journals Removed from Collection	undated, 1930-2010
3	5	Certificates – Memorials/ Charitable Gifts	1962-1970

Box	Folder	Title	Date
OSL 51		Certificates – Awards, Charitable Gifts, and Memorials – Oversized	undated, after 1970

Box	Folder	Title	Date
3	6	Donations, Memorials, and Graves – Correspondence and Notes	1971-1995
3	7	Fürth – General Information and Tourism	1995-2007

Box	Folder	Title	Date
OS 163		Fürth – Illustrations and City Map	undated

Box	Folder	Title	Date
3	8	Fürth – Jewish Community and Cemetery	1996-2006
3	9	Homer Cummings and his Aid to Rahn Family	1938, 1989-2002
3	10	Immigration Correspondence and Related Documentation – with Translations	1937-1939
3	11	Itemized Household Property	1939
3	12	Lectures by Albert and Lilli Rahn	1940s
3	13	Lilli Bechmann-Rahn Prize – Correspondence, Speeches, and Articles	1997-2010
3	14	Marriage and Betrothal of Alfred and Lilli Rahn	1933, 1937
3	15	Other Papers	1965, 2002
3	16	Rahn Family Immigration and Bechmann Family Genealogy	1939, 1997
3	17	Roman Vishniac – Articles and Photographs	1941, 1960-1961

Series II: Papers of Other Family

Members, 1809-2004

This series is in German, English, and Swedish, with smaller amounts of Hebrew and French.

1.55 linear feet.

Arrangement:
Divided into three subseries:

Subseries 1: Rahn and Related Families
Subseries 2: Bechmann and Related Families
Subseries 3: General and Unidentified Family

Scope and Content:
Series II focuses on the earlier generations of both branches of this family, and includes both genealogy and official, legal, and personal documents of family members. Among the family members represented are both the parents and siblings of Alfred and Lilli Rahn, as well as of more distant relations.

Both subseries contained several large, subdivided folders that pertained to specific family members. During the processing of the collection, these subdivisions were assigned their own folders, with the name of the larger folder retained in the folders' titles

Subseries 1 contains the papers of the Rahn family, along with related families, most notably the Farrnbacher family. This subseries includes documentation on the M.S. Farrnbacher metalworks firm that belonged to the family, such as a cashbook and documents relating to the passing of the firm's ownership through the generations. Subseries 1 also holds papers pertaining to Alfred Rahn's brothers, James and Max, with material on the health of James, and Max's finances. Other papers consist of genealogical notes and family trees, and official and legal documents of several Rahn ancestors.

Subseries 2 centers on the Bechmann and related families, especially the Metzger family but also including Lilli Rahn's cousin Walter Bierer. Especially prominent are the papers of Lilli Rahn's parents, Ida and Hugo Bechmann, with documents relating to Hugo Bechmann's death in Sweden and Ida Beckman's later life in the United States. Some documentation pertains to the Bechmann family's glass factory. Genealogy and family members' participation in wartime service during World War I are also well-represented here.

Subseries 3 contains a small amount of material relating to both families, or general material. Among these papers are further genealogical research, translations of some family members' official documents, and information on family deaths and memorials. Some personal papers, such as recipes and handwriting analyses are also present.

Subseries 1: Rahn and Related Families, 1818-1859, 2001

This subseries is in German and English, with a small amount of Hebrew and French.

0.55 linear feet.

Arrangement:
Alphabetical.

Scope and Content:
The papers of Subseries 1 consist of notes, official documents, correspondence and other papers of members of the Rahn family, as well as of the related Farrnbacher family. Included is also some material on the M.S. Farrnbacher metal business.

Two folders hold documentation on the M.S. Farrnbacher business. These include the firm's cashbook in the first folder of the subseries. The cashbook's entries show both business and family finances. Another folder holds the tax file of Johanna Rahn and M.S. Farrnbacher from 1937-1939, documenting the sale of the business to Hans Terberger and Otto Schulte-Wissermann along with a tax decision, correspondence, and financial documentation.

The connection of the Rahn and the Farrnbacher families is also documented here, with folders of genealogical notes and family trees as well as the marriage contract of James Rahn (formerly Jacob Cahen) and Caroline Farrnbacher. The papers of Caroline's parents, Hermann and Jenny Farrnbacher, include contracts of Hermann Farrnbacher.

Among the papers of Rahn family members are those of James Thomas Rahn and Max Rahn, Alfred Rahn's brothers. Papers of James Thomas Rahn includes a medical file (3/25) that documents his being hydrocephalic and schizophrenic and his treatment and condition; included with his medical file is a letter to Lilli Rahn from a doctor in response to her concerns about marrying and eventually having children with Alfred Rahn, due to the chance of James Rahn's condition being hereditary. Another folder (3/30) holds James Rahn's school certificates. Papers of Max Rahn largely focus on his estate and financial matters. The papers of Sidney and Johanna Rahn, Alfred Rahn's parents, contain their marriage certificate and documentation of Sidney Rahn's participation in the Landwehr in World War I, and also include Sidney's death certificate and documentation relating to Johanna Rahn as heir of her husband.

Box	Folder	Title	Date
3	18	Cashbook – M.S. Farrnbacher/ Rahn Family	1925, 1940-1953
3	19	Farrnbacher Family Members File – Farrnbacher/ Rahn Genealogy	1878-1935
3	20	Farrnbacher Family Members File – Hermann and Jenny Farrnbacher	1882-1934

Box	Folder	Title	Date
OS 163		Farrnbacher Family Members File – Hermann and Jenny Farrnbacher – Oversized	1910

Box	Folder	Title	Date
3	21	Farrnbacher Family Members File – James Rahn (Jacob Cahen) and Caroline (née Farrnbacher) Rahn	undated, 1837-1908
3	22	Farrnbacher Family Members File – Moses and Jette Farrnbacher	1828-1889, 1928
3	23	Farrnbacher Family Members File – Seligmann Farrnbacher	1818-1866, 1938
3	24	Farrnbacher Family Members File – Various Letters and Documents	undated, 1911-1934
3	25	James Thomas Rahn – Medical File and Correspondence with Guardian	1931-1941, 1958, 2001

3	26	Johanna Rahn and M.S. Farrnbacher – Tax File	1937-1939
3	27	Max Rahn – Estate Planning	1959
3	28	Quarrel of Therese Simon and Caroline Rahn	1873-1886
3	29	Rahn Family Members File – Jacob Cahen/ James Rahn	1843-1867

Box	Folder	Title	Date
OS 163		Rahn Family Members File – Jacob Cahen/ James Rahn – Oversized	1860

Box	Folder	Title	Date
3	30	Rahn Family Members File – James Thomas Rahn	1898-1914
3	31	Rahn Family Members File – Max Rahn	1937-1939

Box	Folder	Title	Date
4	1	Rahn Family Members File – Sidney and Johanna (Hannchen) Rahn	1866-1938
4	2	Sidney and Johanna Rahn – Contracts, Notarized Documents, and Financial Papers	1895-1906, 1922-1937

Subseries 2: Bechmann and Related Families, 1809-2002

This subseries is in German, English, and Swedish.

0.55 linear feet.

Arrangement:
Alphabetical.

Scope and Content:
Subseries 2 contains papers of members of the Bechmann and related Metzger, Birn, Bechhofen, and Bierer families. Papers include official documents, genealogical research, correspondence, and other papers. Various official documents, certificates, eulogies or obituaries, and wills are present for many of the family members in this subseries. Oversized König Ludwigs-Kreuz (King Ludwig Cross) certificates belong to Bechmann family members who earned recognition for their service during World War II. Two folders hold the papers of Wilhelm (Wolf) Bechmann, who founded the Bechmann mirror glass factory in Fürth. A genealogical article on Rabbi Salomon Schnaittach provides information on this early ancestor.

The first two folders of the subseries hold Lilli Rahn's genealogical research that culminated in the Bechmann family history. An updated version of this history, written by Evelyn Rahn Davis, is present in the first folder of the subseries. The following folder holds genealogical research notes and correspondence of Lilli Rahn.

Several folders provide information on Hugo and Ida (née Metzger, after immigration Beckman) Bechmann, the parents of Lilli Rahn. Among Ida Beckman's papers are some documentation on Lilli Bechmann's infancy, such as notes on her food and weight. Ida Beckman's immigration papers include a letter to Alfred and Lilli Rahn that tells of the death of Hugo Bechmann in Sweden. Other papers relate to his estate, acquiring paperwork from Sweden for Ida Beckman's restitution claims, or correspondence with a former employer, the National Jewish Hospital in Denver. Papers of the Metzger family include copies of the death certificate

of Karoline Metzger, Ida Beckman's mother, who died in Theresienstadt.

One folder holds the wartime correspondence and autobiography of Walter Bierer, Lilli Rahn's cousin (son of Ida Beckman's younger sister Emma). His autobiography is particularly interesting, documenting his family's flight from Paris, where they had moved the L. Bierer toy factory, owned by the Bierer branch of the family. Once France came under threat of attack from Nazi Germany, enemy aliens including German-born Jews were given few options to avoid being placed in an internment camp. Walter Bierer, along with other German-Jewish men, chose to join the French army but they were instead brought to the French Foreign Legion in Morocco. Once released from the Legion after the Nazi occupation of France, he worked to bring his family out of Paris, and immigrated to the United States via Cuba, where he spent time in an internment camp. Soon after his arrival in the United States in 1943 he was drafted into the army, where he was stationed in Nuremberg. His wartime letters to Alfred and Lilli Rahn describe postwar Fürth and Nuremberg, with descriptions of reunions with non-Jewish friends, the state of the cemeteries in Fürth, and the condition of the former Bechmann glass factory.

Box	Folder	Title	Date
4	3	Bechmann Family History	1972
4	4	Bechmann Family Members File – Family History Notes, Documents, and Family Trees	undated, 1809-1813, 1924-1936
4	5	Bechmann Family Members File – Goodheart and Gutherz Family Members	1830-1913
4	6	Bechmann Family Members File – Louis and Mathilde Bechmann – Charitable Donations	1920-1921
4	7	Bechmann Family Members File – Louis and Mathilde Bechmann Stiftung	1919, 1934
4	8	Bechmann Family Members File – Louis Bechmann	1855-1920
4	9	Bechmann Family Members File – Louis Bechmann – Eulogy and Obituaries	1921
4	10	Bechmann Family Members File – Mathilde Bechmann	1846, 1915-1920
4	11	Bechmann Family Members File – Mathilde Bechmann – Eulogies and Obituaries	1920
4	12	Bechmann Family Members File – Other Family Members Jakob (called Jacques Louis) Löb Bechmann 1896 Jakob and Veronika Birn 1902 Julius and Julie (née Birn) Bechmann 1910-1920 Jonas Bechmann 1837 Nathan Hirsch Bechmann ? 1859, 1867 Mohel Jona Bechhofen and his family undated, 1844	1844-1920
4	13	Bechmann Family Members File – Wilhelm (called Wolff) Bechmann	1872-1908
Box	**Folder**	**Title**	**Date**

OS 163		Bechmann Family Members – König Ludwigs-Kreuz Certificates for Wartime Merits	1916-1917

Box	Folder	Title	Date
4	14	Bechmann Family Members – Notes, Correspondence, and Fragments	undated, 1904-1913
4	15	Eva Metzger Brown	1997-1998
4	16	Hugo Bechmann	1878-1942
4	17	Genealogy – Jonas Salomon Bechhofen and Rabbi Salomon Schnaittach	1935-1938
4	18	Ida Beckman – Correspondence – National Jewish Hospital at Denver	1950-1972
4	19	Ida Beckman – Diplomas and Certificates	1895-1906
4	20	Ida Beckman – Employment of Caroline Goodspeed	1972-1974
4	21	Ida Beckman – Finances and Hugo Bechmann Estate	1936-1941
4	22	Ida Beckman – Immigration	1941-1945
4	23	Ida Beckman – Swedish Agencies and Lawyers	1942-1956
4	24	Ida Beckman – Will and Trust	1966-1978
4	25	Ida Beckman – Lilli Bechmann's Infancy	1911
4	26	Louis and Wilhelm Bechmann	1906-1935

Box	Folder	Title	Date
OS 163		Louis and Wilhelm Bechmann – Oversized Certificate	

Box	Folder	Title	Date
4	27	Louis Bechmann – Diary	1920

Box	Folder	Title	Date
OS 163		Louis Bechmann - Decoration (Ehrenzeichen) Second Class for Red Cross Service	1916

Box	Folder	Title	Date
4	28	Mathilde Bechmann	1917
4	29	Metzger Family	undated, 1935-1942, 1975-2002
4	30	Walter Bierer – Correspondence and Autobiography	undated, 1945, 1984
4	31	Wilhelm Bechmann Genealogy	1935-2000
4	32	Wilhelm Bechmann – Birthday Certificate for Charitable Donation	1890
4	33	Wolf, Louis and Maier Bechmann – Documents with Translations	1879-1885, 1921

Subseries 3: General and Unidentified Family, 1895-2004

This subseries is in German and English.

0.45 linear feet.

Arrangement:
Alphabetical.

Scope and Content:
Subseries 3 contains papers relating to both branches of the family, general material, or materials of individuals whose family connection is unclear.

The first folder of the subseries holds some correspondence, obituaries, and information on family graves or memorials. Included here is also Ida Beckman's death certificate.

Two folders contain genealogical notes and family trees. One of these features photographs of unidentified groups of family members.

One folder (5/1) holds a small assortment of family papers from both branches with translations. Among these papers is correspondence between Ida Beckman and the photographer Roman Vishniac, along with his daughter Mara. This folder also includes papers of Hugo Bechmann, such as his passport, trade pass (Handelspass), and a newspaper clipping naming him Councilor of Commerce in Fürth. The following folder holds an accumulation of typed recipes, largely desserts, and a letter to Ida Beckman.

Box	Folder	Title	Date
4	34	Family Deaths and Memorials	undated, 1969-1978
4	35	Fürth/ Nuremberg Reunion	2001-2002
4	36	Genealogical Notes and Family Trees – Various Branches	undated, 1935, 1999
4	37	Genealogy Notes with Photographs	undated, 1942-1985
4	38	Handwriting Analysis	1924-1931
4	39	Lothar (Lali) Weil Biography	1948, 1985
Box	**Folder**	**Title**	**Date**
5	1	Rahn and Bechmann Family Papers – with Translations	1895-2004
5	2	Recipes	undated, 1931
5	3	Swiss Bank Accounts – Information	1997

Series III: Restitution and Financial Papers, 1928-1978

This series is in German and English, with a small amount in Swedish.

1.35 linear feet.

Arrangement:
Alphabetical.

Scope and Content:
Series III contains the restitution efforts of members of the family, as well as holding some of their financial papers. Most of the restitution paperwork centers on restitution for Alfred, Lilli, and Johanna Rahn, and Ida Beckman; Max Rahn is featured to a lesser extent. The papers of this series consist primarily of correspondence and its related documentation, including forms, copies of pre-war documents, and bank statements. The bulk of the

correspondence is with lawyers in Germany, government agencies, or banks, but a smaller amount is between family members discussing the restitution process. The correspondence begins with Alfred Rahn's earliest attempts at restitution, by reporting his property losses to the United States State Department in 1945 and with banks in 1939, and continued for many years. Correspondence with lawyers often requested clarification or updates on claims. As laws regarding restitution were added or amended over the years, the family members filed new claims.

Alfred and Lilli Rahn sought restitution for several losses. In addition to property, they claimed losses of education, professional development, transport costs, and loss of household items. Other restitution for the couple included restitution for the flight tax (Reichsfluchtsteuer), the Jewish property levy (Judenvermögensabgabe), and for a German pension. Alfred also assisted his mother, Johanna Rahn, in her restitution efforts. Much of the correspondence and documentation of this series pertains to the restitution of Alfred and Johanna Rahn's property and to an unpaid debt related to the selling of the M.S. Farrnbacher firm, as well as the two properties the family had owned in Fürth, Hornschuhpromenade 7 (the Bechmann family home) and Königstraße 129 (the Rahn family home and business). Other correspondence focuses on their attempts to receive restitution from banks, especially the Dresdner Bank, the Commerz- und Privat-Bank, and the Bayerische Staatsbank. Some correspondence relates to restitution for Johanna and Max Rahn for the estate of James Rahn.

Ida Beckman sought restitution for the loss of her property, for the estate of her mother (Karoline Metzger), for her husband Hugo's lost property, and for a widow's pension. Her correspondence includes a significant amount of discussions with her lawyer. Some documentation from the Berliner Bank relates to the restitution payments she was successful in receiving.

Box	Folder	Title	Date
5	4	Alfred and Lilli Rahn – Documentation of Income	1942
5	5	Alfred and Lilli Rahn – Dresdner Bank Account	1937-1939
5	6	Alfred and Lilli Rahn – Restitution Claim against Deutsche Tafelglas Aktiongesellschaft	1945-1948
5	7	Alfred and Lilli Rahn – Restitution for Loss of Education	1961, 1966-1973
5	8	Alfred and Lilli Rahn – Restitution of Transport Costs and Loss of Personal and Household Items	1946-1960
5	9	Alfred, Lilli and Johanna Rahn – Restitution Claims for Jewish Capital Levy (Judenvermögensabgabe) and Reich Flight Tax (Reichsfluchtsteuer)	1937-1939, 1953-1959
5	10	Alfred Rahn – Forced Auction of Property	1961-1963
5	11	Alfred Rahn – German Emigration Documentation	1937
5	12	Alfred Rahn – German Pension and Insurance	1936, 1969-1970
5	13	Alfred Rahn – Registration of Restitution Claims with State Department and Office of Alien Property	1945-1950

5	14	Alfred Rahn – Restitution Claim for Interruption of Professional Development	1959-1961
5	15	Alfred Rahn – Restitution Claim for Property on Hornschuhpromenade 7, Fürth – Correspondence with Carola Loeffler	1946-1951
5	16	Alfred Rahn – Restitution Claim for Property on Königstrasse 129, Fürth	1947-1948
5	17	Alfred Rahn – Restitution for Confiscated Capital	1948-1955
5	18	Alfred Rahn – Restitution for Unpaid Debt – Fritz Winnerlein/ Schulte-Wissermann KG	1948
5	19	Alfred Rahn – Transfer Losses Claim (Transferschaden) and Other Claims	1957-1960
5	20	Bank Account Documentation – Commerz- und Privat-Bank	1938-1939
5	21	Bank Account Documentation – Commerz- und Privat-Bank	1938-1941
5	22	Bank Account Documentation – Dresdner Bank	1937-1939
5	23	Bayerische Staatsbank	1946-1948
5	24	Bayerische Staatsbank	1949-1950
5	25	Bayerische Staatsbank	1951-1952
5	26	Care of James Rahn	1937-1939
5	27	Census of Property in Foreign Countries	1943
5	28	Correspondence – Bechmann Family Members and Hornschuhpromende 7 Property	1951-1958
5	29	Correspondence – House on Hornschuhpromenade 7, Fürth	1947-1949
5	30	Correspondence – Johanna Rahn Bank Account Losses	1939, 1957-1958
5	31	Correspondence – Multiple Claims	1957-1961
5	32	Correspondence – Transport of Personal and Household Goods	1939-1951, 1956
5	33	Fürth Property – Correspondence and Declarations	1946
5	34	Ida Beckman – Assets of Karoline Metzger	1957-1967
5	35	Ida Beckman – Assets of Karoline Metzger and Hugo Bechmann	1954-1956
5	36	Ida Beckman – Assets of Karoline Metzger – Payments from Berliner Bank	1961-1962
5	37	Ida Beckman – Emigration to United States – Documentation	1943-1944, 1954
5	38	Ida Beckman – Estate of Karoline Metzger	1944, 1954-1959
5	39	Ida Beckman – Multiple Claims	1938-1955
5	40	Ida Beckman – Multiple Claims	1956-1959
5	41	Ida Beckman – Multiple Claims	1963-1972

5	42	Investments	1949-1970
5	43	Johanna Rahn and Max Rahn – Restitution of Pre-war Savings (Altsparerentschädigung)	1958-1963
Box	**Folder**	**Title**	**Date**
6	1	Johanna Rahn and Max Rahn – Restitution of Pre-war Savings (Altsparerentschädigung)	1961-1963
6	2	Johanna Rahn – Bayerische Disconto Bank	1949-1952
6	3	Johanna Rahn – Bayerische Staatsbank	1947-1961
6	4	Johanna Rahn – Bing Kühlschrank	1948
6	5	Johanna Rahn – Bing Kühlschrank and Wilhelm Dech	1944-1946
6	6	Johanna Rahn – Commerz- und Credit-Bank	1949, 1952-1954
6	7	Johanna Rahn – Commerz- und Privat-Bank – Pre-war Documentation	1938-1939
6	8	Johanna Rahn – Correspondence with Georg Dimmler	1939
6	9	Johanna Rahn – Finances and Restitution – Dresdner Bank	1937-1939
6	10	Johanna Rahn – Finances and Restitution – Georg Dimmler Correspondence	1938-1941, 1956
6	11	Johanna Rahn – Multiple Claims	1959-1961
6	12	Johanna Rahn – Wilhelm Dech Claim	1945, 1949-1951
6	13	Karoline Metzger and Ida Beckman	1975-1978
6	14	Max Rahn – Correspondence regarding Restitution Claim with State Department	1946-1952
6	15	Max Rahn – Restitution Claim against Deutsche Bank, Fürth	1946-1951
6	16	Net Worth Levies and Taxes with Related Documentation	1938-1939
6	17	Official Documentation of Rahn Family Members	1928-1940, 1974
6	18	Restitution Correspondence – Family Letters	1942

Series IV: Visual Material, 1800s-1971

This series is in German and English.

1.35 linear feet.

Arrangement:
Alphabetical.

Scope and Content:
Series IV holds the collection's visual material, primarily photo albums and loose photographs. These depict family members or locations of trips taken by them. Many loose photographs are unidentified.

The photo albums of this series largely document trips taken by family

members. The earliest show Lilli Bechmann's trips to Northern Italy, England, and Austria. The album of her trip to Italy and Sicily in 1934 (6/19) features various sites in Italy, and in particular focuses on Tripoli and its Jewish quarter, then part of Italy. Of interest are the photographs taken in the desert oases outside of Tripoli that depict the Jews of the small village of Tegrinna, their daily life, and their Rabbi. Accompanying the album are clippings and an article by Lilli Bechmann on the Jews of Tegrinna and the surrounding region who resided in underground dwellings at the edge of the Sahara desert. Notable is also the album from 1935-1938 that shows the Rahns and their family members (6/24). This album depicts the 1935 trip that Alfred and Johanna Rahn took to the United States in order to decide if they should to immigrate there. Photographs in this album from 1936 show a trip by Lilli to Copenhagen, garden work, and Nuremberg in 1936. Photos of Nuremberg depict the city's Nazi Party rally grounds and the exterior of an SA (Sturmabteilung) camp. The album additionally shows many shots of skiing, a sport that Alfred and Lilli Rahn particularly enjoyed, as well as scenes of snowy mountain landscapes.

A large amount of loose photographs depict both branches of the family. Most of these photographs are not identified. Included among the photographs are Alfred and Lilli Rahn and Ida Beckman as well as older photographs of members of earlier generations of the family.

Box	Folder	Title	Date
8	2	Glass Plates – Birth Certificates	undated

Box	Folder	Title	Date
6	19	Photo album – Italy and Sicily	1934 March
6	20	Photo album – Italy and Sicily – Articles and Itineraries	undated, 1934
6	21	Photo album – Lilli Bechmann's Trip to England	1929 July
6	22	Photo album – Lilli Bechmann's Trip to Lermoos and Seefeld in Tirol	1928 December-1929 January
6	23	Photo album – Lilli Bechmann's Trip to Northern Italy	1928 Spring
6	24	Photo album – The Rahns and their Friends	1935 October-1938 April

Box	Folder	Title	Date
7	1	Photographs – Bechmann Family Members	undated, 1800s, 1920
7	2	Photographs – Bechmann, Hugo	1893-1940s?
7	3	Photographs – Farrnbacher, Hermann	undated
7	4	Photographs – Beckman, Ida	1935-1937
7	5	Photographs – Gutherz Family	undated, 1901
7	6	Photographs – Loeffler Family Members	undated, 1940
7	7	Photographs – Leopold Family	undated
7	8	Photographs – Locations – New York City and Israel	undated
7	9	Photographs –Metzger, Caroline and Max	undated, 1897
7	10	Photographs – Other Family Members and Friends	undated, 1922
7	11	Photographs – Other Individuals	undated, 1904-1971

7	12	Photographs –Rahn, Alfred and Lilli	undated, 1949-1952
7	13	Photographs – Unidentified – Children	undated
7	14	Photographs – Unidentified – Groups and Couples	undated
7	15	Photographs – Unidentified – Women and Men	undated

Box	Folder	Title	Date
8	1	Slides – Italy and Monte Carlo	1960-1969

DENSITY INCONSISTENT

DUE TO VARYING

SHADES AND COLORS

OF DOCUMENTS

Rahn Family Collection

AR 25538 6/5 JOHANNA RAHN – BING KÜHLSCHRANK & WILHELM DECH 1944-1946 ARCHIVES

26. November .

An Herrn
Alfred H. RAHN
1195 Holly Street
DENVER, Colo.
U.S.A.

Betrifft: Grundstück Plan Nr. 1047, 1047 1/4 Fürth
(Firma BING-KÜHLSCHRANK GMBH, NÜRNBERG)

Sehr geehrter Herr RAHN,

Ihr Brief vom 31. Oktober 1946 ist am 22. November 1946 bei mir eingegangen. Ich danke Ihnen bestens.

Der von Ihnen als "Kaufpreis" angegebene Betrag von RM 16,382.50 ist korrekt.

Ihr Entschluß, statt der Annahme der Nachzahlung die Rückübereignung des Grundstücks anzustreben, deckt sich mit dem Vorschlag, den ich Ihnen zu diesem Punkte be = ratenderweise gemacht hätte. Zu den von Ihnen angeführten Gründen kommt noch hinzu, dass wir gar keine Veranlassung haben, die viel stärkere Rechtsposition aus der Hand zu geben, die wir erwarten dürfen, wenn durch das Wiedergutmachungs-Gesetz die Rückübertragung dekretiert wird.

Ich werde die Angelegenheit demnach im vorstehenden Sinne weiter betreiben. Hierzu habe ich um so mehr Veranlassung, als sich inzwischen noch Folgendes zugetragen hat:

Der Geschäftsführer (und wahrscheinliche Hauptinhaber) der BING-KÜHLSCHRANK GMBH, ein gewisser ORTH, hat sich (im Anschluß an meine Benachrichtigung bezüglich der Übertragung der Treuhänderschaft von Herrn DIMMLER auf Herrn SCHERBER) in drei aufeinander folgenden Briefen derart unanständig verhalten, dass ich nun sicher bin, es mit einem üblen Querulanten zu tun zu haben und mich gezwungen seh, ihm mitzuteilen, dass nach seinen letzten Äusserungen "von einer echten Vergleichsbereitschaft keine Rede sein kann."

Im Übrigen ist die Situation, ebenso wie im Falle DECH, unverändert. Herr SCHERBER hat die Verwaltung als Treuhänder fest in der Hand. Von einer Änderung des gegenwärtigen Status werden Sie sofort benachrichtigt werden.

Mit ausgezeichneter Hochachtung

Robert Herbst

27. November 1946

An
Herrn Alfred H. RAHN
1195 Holly Street
DENVER, Colo.
U.S.A.

Betrifft: Grundstück Plan Nr. 1048, 1049, 1050 1/4, Fürth
(Firma WILHELM DECH K.G., FUERTH)

Sehr geehrter Herr RAHN,

Ich nehme Bezug auf Ihren Brief vom 31. Oktober, Eingang 22. November 1946.

Ihre Feststellungen hinsichtlich der beiden Beträge von RM 19,862.-- und RM 25,000.-- sind richtig. Die hierauf bezüglichen Nachweise haben wir den Akten des Notariats entnommen.

Der Stand der Angelegenheit ist inzwischen unverändert geblieben, da sich der Erlaß des Wiedergutmachungs-Gesetzes verzögert hat. Dementsprechend besteht die Treuhänderschaft unverändert weiter. Ich bin mit Herrn SCHERBER in ständiger, enger Verbindung.

Sie werden weitere Nachricht erhalten, sobald sich an dem gegenwärtigen Status etwas ändert.

Mit ausgezeichneter Hochachtung

31. October, 1946

Herrn Dr.Dr. Robert Herbst, Notar,
Hindenburgstrasse 7
Fuerth in Bayern.

Sehr geehrter Herr Dr. Herbst:

Betrifft: Grundstueck Plan #1048, 1049, 1050¼, Steuergem.Fuerth,
(Fa. Wilhelm Doch, K.-G., Fuerth)
Grundstueck Plan #1047, 1047¼, Steuergem.Fuerth,
(Fa. Bing-Kuehlschrank, G.m.b.H., Nbg.)

Ich bestaetige hierdurch mit bestem Dank den Erhalt Ihrer Briefe (mit Anlagen) vom 25. Mai, 2. September, 4. September, 5. September und 6. September 1946. Eine fruehere Beantwortung all dieser Briefe war leider nicht moeglich, da diese 5 Briefe erst vor wenigen Tagen hier in meinen Besitz gelangten. Es kann daher angenommen werden, dass die Postverbindung in diesen Angelegenheiten eine mehr normale geworden ist.

Unter Bezugnahme auf Ihren Brief vom 2. September, bitte korrespondieren Sie weiterhin mit mir (1195 Holly Street, Denver, Colorado) und lediglich der Ordnung halber bemerke ich, dass diese Instruction im Einverstaendnis mit meiner Mutter, Frau Johanna Rahn, und meinem Bruder, Max Rahn (San Juan, Puerto Rico) erfolgt.

Aus Ihrem Brief vom 4. September entnahme ich, dass Mr. Gg.Dimler das Amt als Treuhaender niedergelegt hat and dass an seiner stelle Herr Direktor Scherber bestellt wurde. Diese Massnahme findet natuerlich mein vollstes Einverstaendnis. Wenn Sie Herrn Direktor Scherber sehen, bitte haben Sie die Freundlichkeit, ihm meine besten Gruesse zu uebermitteln.

Ich nehme an, dass Direktor Scherber's und Ihr persoenliches Honorar aus den Eingaenggen der Plaetze bezahlt werden kann and Sie koennen mir gelegentlich mitteilen, ob diese Annahme korrekt ist.

Ihrem Wunsche zufolge werde ich die Korrespondenz ueber die oben erwaehnten Grundstuecke getrennt behandeln und ich verweise hoeflichst auf die Anlagen.

Ich moechte diesen Brief nicht schliessen, ohne Ihnen zu sagen, dass Ihre Berichte von grossem Interesse waren und dass ich Ihnen fuer Ihre Bemuehungen sehr verbunden bin.

Mit vorzueglicher Hochachtung,

ALFRED H. RAHN

Intentional Second Exposure

31. October, 1946

Herrn Dr.Dr. Robert Herbst, Notar,
Hindenburgstrasse 7
Fuerth in Bayern.

Sehr geehrter Herr Dr. Herbst:

Betrifft: Grundstueck Plan #1048, 1049, 1050¼, Steuergem.Fuerth,
(Fa. Wilhelm Dech, K.-G., Fuerth)
Grundstueck Plan #1047, 1047¼, Steuergem.Fuerth,
(Fa. Bing-Kuehlschrank, G.m.b.H., Nbg.)

Ich bestaetige hierdurch mit bestem Dank den Erhalt Ihrer Briefe (mit Anlagen) vom 25. Mai, 2. September, 4. September, 5. September und 6. September 1946. Eine fruehere Beantwortung all dieser Briefe war leider nicht moeglich, da diese 5 Briefe erst vor wenigen Tagen hier in meinen Besitz gelangten. Es kann daher angenommen werden, dass die Postverbindung in diesen Angelegenheiten eine mehr normale geworden ist.

Unter Bezugnahme auf Ihren Brief vom 2. September, bitte korrespondieren Sie weiterhin mit mir (1195 Holly Street, Denver, Colorado) und lediglich der Ordnung halber bemerke ich, dass diese Instruction im Einverstaendnis mit meiner Mutter, Frau Johanna Rahn, und meinem Bruder, Max Rahn (San Juan, Puerto Rico) erfolgt.

Aus Ihrem Brief vom 4. September entnahme ich, dass Mr. Gg.Dimler das Amt als Treuhaender niedergelegt hat and dass an seiner stelle Herr Direktor Scherber bestellt wurde. Diese Massnahme findet natuerlich mein vollstes Einverstaendnis. Wenn Sie Herrn Direktor Scherber sehen, bitte haben Sie die Freundlichkeit, ihm meine besten Gruesse zu uebermitteln.

Ich nehme an, dass Direktor Scherber's und Ihr persoenliches Honorar aus den Eingaengen der Plaetze bezahlt werden kann and Sie koennen mir gelegentlich mitteilen, ob diese Annahme korrekt ist.

Ihrem Wunsche zufolge werde ich die Korrespondenz ueber die oben erwaehnten Grundstuecke getrennt behandeln und ich verweise hoeflichst auf die Anlagen.

Ich moechte diesen Brief nicht schliessen, ohne Ihnen zu sagen, dass Ihre Berichte von grossem Interesse waren und dass ich Ihnen fuer Ihre Bemuehungen sehr verbunden bin.

Mit vorzueglicher Hochachtung,

ALFRED H. RAHN

Denver, Colorado, October 31, 1946
1195 Holly Street

Herrn Dr.Dr. Robert Herbst
Hindenburgstr.7,
Fuerth in Bayern

Betrifft: Grundstueck Plan 1047, 1047½ Steuergemeinde Fuerth, (Firma Bing Kuehlschrankfabrik, Nbg.)

Sehr geehrter Herr Dr. Herbst:

Ich nehme Bezug auf die Korrespondenz in dieser Angelegenheit und insbesondere auf Ihren Brief vom 6. September 1946 und danke Ihnen fuer Ihre Bemuehungen, die auf Rueckuebertragung des Grundstueckes gehen sollen.

Die Firma Bing hat sich mit Schreiben vom 14. Juni bereit erklaert, den Kaufpreis von Mk.16.382.50 (ich nehme an, dass dies die korrekte Ziffer ist) nochmals zu bezahlen und ich stimme mit Ihnen ueberein, dass die Tatsache eines solchen Angebotes an sich nicht uninteressant ist.

Ich kann mich aber nach reiflicher Ueberlegung und Besprechung mit meiner Mutter und meinem Bruder, der gegenwaertig hier in Denver zu Besuch ist, nicht mit diesem Vorschlag einverstanden erklaeren und moechte Sie bitten, die Rueckuebertragung des Grundstueckes zu betreiben. Sollte Sie persoenlich anderer Ansicht sein, so bitte ich Sie, mich zu informieren.

Meine Ablehung ist auf der Tatsache basiert, dass wir keinen Pfennig fuer diesen Platz erhalten haben, dass der Preis am Tage des seinerzeitigen Verkaufes in Wirklichkeit weit hoeher gewesen waere und dass auch der heutige Preis in Mark weit hoeher ist. Dazu kommt noch, dass mir der Markbetrag gar nichts nuetzt und nur zu einem Bruchteil des seinerzeritigen Transfer Kurses heute ueberwiesen werden koennte.

Ich koennte daher nur dann dem Angebot der Firma Bing naehertreten, wenn Bing mir einen Dollarbetrag hier zur Verfuegung stellen koennte. Sollte dies unter den gegenwartigen Verhaeltnissen nicht moeglich sein, so bitte ich, wie gesagt, die Rueckueberschreibung zu betreiben.

Ich nehme hierbei auf Ihre im Brief vom 25. Mai ausgedrueckte Ansicht dahingehend,"dass in Faellen der hier vorliegenden Art die entsprechenden Voraussetzungen fuer die Rueckgabe des entwendeten Eigentums im Gesetz enthalten sein werden",

Wie in einem separaten Brief bemerkt, ist die verzoegerte Beantwortung Ihrer Briefe darauf zurueckzufuehren, dass Ihre Briefe erst vor wenigen Tagen in meinen Besitz gelangten.

Hochachtungsvoll

ALFRED H. RAHN

Denver, Colorado, 31. Oktober 1946
1195 Holly Street

Herrn Dr.Dr. Herbst
Hindenburgstrasse 7
Fuerth, Bayern

Betrifft: Grundstueck Plan #1048, 1049, 1050¼,
Steuergemeine Fuerth,
(Firma Wilhelm Dech, K.-G., Fuerth in Bayern).

Sehr Geehrter Herr Dr. Herbst:

Ich nehme Bezug auf die Korrespondenz in dieser Angelegenheit und insbesondere auf Ihren Brief vom 5. September 1946 mit Anlagen.

Ich nahm davon Kenntnis, dass Sie die Rueckuebertragung dieses Grundstueckes betriben, und ich bin ueberzeugt, dass nach Lage der vorliegenden Umstaende Ihre Bemuehungen erfolgreich sein werden.

Wie Sie aus dem Briefe des Herrn Wilhelm Dech an Sie vom 15. Oktober 1945 ersehen haben, is ein Betrag von beinahe Mk.20.000.- gleich an Herrn Sandreuther (ohne Quittung) ausbezahlt worden und infolgedessen ueberhaupt nicht in unseren Besitz gelangt.

Ein zweiter Betrag von rund, ich glaube, ca. Mk.25.000.- wurde durch Vermittlung der Gestapo anm die Bayerische Staatsbank bezahlt. Wie aus einem Auszug der Bayer. Staatsbank klar hervorgeht, wurde dieser Betrag voll konfisziert und ich glaube nach Berlin ueberwiesen.

Infolgedessen haben wir nicht einen Pfennig fuer diesen Platz erhalten.

Sie bemerken auf Seite 2 Ihres Briefes vom 25. Mai, "dass in Faellen der hier vorliegenden Art die entsprechenden Voraussetzungen fuer die Rueckgabe des entwendeten Eigentums im Gestz enthalten sein werden".

Ich habe keinen Zweifel in diesem Fall und hoffe, bald Guenstiges von Ihnen zu hoeren.

Mit bestem Dank fuer Ihre Bemuehungen, zeichne ich

hochachtungsvoll

ALFRED H. RAHN

Dr.Dr.ROBERT HERBST
Rechtsanwalt
- . -

FUERTH, Bayern
Hindenburg-Str.7
6.September 1946

An Herrn
Alfred H. RAHN
1195 Holly Street
DENVER, Colo.
U.S.A.

Betrifft: Grundstück Plan Nr. 1047, 1047 1/14 Steuergemeinde FUERTH
(Firma BING-KUEHLSCHRANK GMBH., NUERNBERG).

Sehr geehrter Herr Rahn!

In Ergänzung meines allgemeinen Berichtes vom 4.September 1946 gebe ich Ihnen bezüglich des obenerwähnten Grundstücks folgende Einzelheiten:

Nach Abschluss meiner Recherchen habe ich die Firma BING - KUEHLSCHRANK GMBH. mit einem Schreiben zur Rückgabe des Grundstückes aufgefordert, welches inhaltlich mit dem an DECH gerichteten Schreiben übereinstimmte. (Vgl. meinen Bericht vom 5.September).

Hierauf hat die genannte Gesellschaft zunächst unterm 29. Mai 1946 laut anliegender Abschrift geantwortet. Nach einigen weiteren Aufforderungen ist dann die abschriftlich anliegende Erklärung vom 14.Juni 1946 eingegangen, auf welche ich Herrn DIMMLER unterm 17.Juni 1946 habe antworten lassen.

Der Vorschlag der evtl. nochmaligen Zahlung des seinerzeit an die GESTA PO abgeführten Kaufpreises ist nicht uninteressant. Ich bitte Sie um Ihre gefl. Stellungnahme zu der anliegenden Korrespondenz.

Da mir eine Antwort auf das Schreiben vom 17.Juni 1946 nicht bekannt geworden ist, habe ich mich inzwischen an Herrn DIMMLER's Stelle selbst brieflich eingeschaltet und ersucht, alle weitere Korrespondenz in Zukunft mit mir direkt zu führen.

Mit ausgezeichneter Hochachtung!

Robert Herbst

Dr.Dr.ROBERT HERBST
Rechtsanwalt.

3 Anlagen
RH/SF.

BING- KUEHLSCHRANK GMBH

Herrn
Georg DIMMLER
FUERTH/Bayern
Johannisstrasse 18

Altdorf b.Nürnberg
den 29.Mai 1946

Ihre Nachricht vom 25.5.46 Unsere Zeichen O/La.

Betrifft: Grundstück Plan Nr.1047 und 1047 1/4 Fürth/Bayern

Wir bestätigen den Empfang Ihres Schreibens vom 25.ds.Mts. und erwidern darauf höflichst, dass es sich selbstverständlich unserer Kenntnis entzieht, ob der von uns seinerzeit an die GESTAPO abgeführte Kaufpreis in die Hände Ihrer Auftraggeberin gelangte oder nicht.

Selbst wenn wir die Annahme, dass Ihre Auftraggeberin keinerlei Gegenleistung für den Bauplatz erhalten hat, als Tatsache annehmen wollen, so sind wir doch auf keinen Fall in der Lage, Ihnen bis zum 10.Juni 1946 die gewünschte Erklärung abzugeben, da in dieser Angelegenheit nicht der Unterzeichnete zu entscheiden hat. Diese Sache m uss dem Aufsichtsrat unserer Firma zur Entscheidung vorgelegt werden. Wir rechnen damit, Ihnen etwa bis Ende Juni 1946 endgültigen Bescheid in der fraglichen Angelegenheit zugehen lassen zu können. Wir hoffen Sie hiermit einverstanden und bitten um Gegenbestätigung.

Hochachtungsvoll!

BING-KUEHLSCHRANK GMBH
gez. Orth
Theodor Orth.

Abschrift

BING-KUEHLSCHRANK GMBH

Herrn
Georg Dimmler
Fürth i.Bay.
Johannisstr. 18

Altdorf b.Nbg.,den 14.6.46

Ihre Nachricht vom 11.6.46
Unser Zeichen O/La

Betr.: Grundstück Plan Nr. 1047 und 1047 1/14 in Fürth

Wir bestätigen den Empfang Ihres Schreibens vom 11.ds. und er= widern hierauf höfl., dass ihnen selbstverständlich das anliegende Original des Mietvertrages mit der Firma Carl Zeiss u. Co. sofort zugegangen wäre, wenn Sie in Ihrem vorhergehenden Schreiben das Original verlangt hätten. Sollte der Mietvertrag stempel- oder steuerpflichtig sein, bitten wir Sie, das Erforderliche zu veran= lassen und uns Ihre Auslagen mitzuteilen.

Wir können bei dieser Gelegenheit nicht unerwähnt lassen, dass wir uns keines Grundes bewusst sind, der Sie zu dem aggressiven Ton Ihrer Schreiben veranlassen könnte. Wir haben s.Zt.die Verhand= lungen wegen Erwerbes des fraglichen Grundstücks, welche bekannt= lich lange vor dem berüchtigten 10.11.38 stattfanden und auch zu einem beide Teile befriedigenden Ende geführt wurden, auf absolut reeller und anst ndiger Grundlage geführt. Dafür, dass die soge= nannte Arisierungsstelle sich dazwischen schaltete, können wir so wenig etwas wie Sie. W re der Unterzeichnete nicht infolge ander= weitiger Inanspruchnahme verhindert gewesen, die Auflassung vor dem 10.11.38 vornehmen zu lassen, wären uns eine Menge von Scherereien erspart geblieben. Wir selbst gedenken, die Verhandlungen auch jetzt in derselben anständigen Weise weiter zu führen, wie wir sie s.Zt. begonnen haben und wollen unter gar keinen Umständen, dass Frau Rahn irgendwie geschädigt wird. Wir erklären uns daher auch bereit,den s.Zt. festgesetzten Kaufpreis von RM 16382,50 bei einer Bank zu de= ponieren, da wir Wert darauf legen, den fraglichen Bauplatz in ab= sehbarer Zeit für unsere Zwecke verwenden zu können. Wir bitten Sie daher, Ihre bezl. Sicherstellung des Kaufpreises für Frau Rahn zu erfüllenden Wünsche uns mitzuteilen.

Sie haben ja auf Grund des notariellen Aktes gewusst, dass de Kauf= preis von uns an die Gestapo und nicht an die Frau Rahn gezahlt werden muss und es wäre vielleicht richtiger gewesen, Sie hätten als Bevollm chtigter s.Zt. ihre Zustimmung zu dem Verkauf nicht ge= geben. Nachdem das Unglück nun aber einmal geschehen, hat es wenig

Zweck lang und breit darüber zu disputieren. Fest steht jedenfalls, dass ein Antrag Ihrerseits bei der Wiedergutmachungsbehörde zweifellos mehr Erfolg hätte als ein von uns gestellter Antrag.

Die Grundsteuer bis 1947 haben wir bezahlt.

Hochachtungsvoll!

BING-KUEHLSCHRANK
GESELLSCHAFT M.B.H.
ORTH
gez. Orth.

Abschrift

Georg DIMMLER

FUERTH i.B.
Johannisstr.18
17.Juni 1946

Firma
BING-KUEHLSCHRANK GMBH
Altdorf b/Nürnberg.

Betrifft: Grundstück Plan No. 1047 und 1047 1/14 FUERTH.

Ich bestätige Ihnen den Eingang Ihres Schreibens vom 14. Juni 1946 und den Empfang des Originals des Mietvertrages vom 27.I./1.II.1946. Ich habe gleichzeitig davon Kenntnis genom= men, dass die Grundsteuer bis 1947 von Ihnen bezahlt worden ist.

Es ist mir angenehm, dem übrigen Teil Ihres Schrei= bens entnehmen zu können, dass die Möglichkeit einer gütlichen Erledigung der Angelegenheit besteht. Ihr Vorschlag, den seiner= zeit festgesetzten Kaufpreis zwecks künftiger Zahlung zu deponie= ren, ist, wenn auch nicht ohne weiteres annehmbar, aber doch immerhin diskudabel. Soviel mir bekannt ist, gehen die von Frau RAHN erteilten Aufträge jedoch auf Rückerwerb des Grundstücks und nicht auf Erlangung einer Zahlung oder Zuzahlung. Ich möch= te deshalb unverbindlich folgendes vorschlagen:

Sie hinterlegen den Betrag von RM 16,382.50 zunächst bei dem Vertreter der Frau RAHN, Herrn Rechtsanwalt und Notar Dr.Dr. ROBERT HERBST in FUERTH, Bayern, Hindenburgstrasse No. 7/I, mit der Massgabe, dass eine Auszahlung ohne Ihre Zustimmung nicht er= folgen darf. Die Erteilung Ihrer Zustimmung können Sie an das Zustandekommen einer Einigung knüpfen.

Herr Dr. HERBST, mit dem ich die gesamte Angelegenheit laufend besprochen habe und der mit Frau RAHN, Denver, U.S.A. in brieflicher Verbindung steht, hat sich bereit erklärt, Ihren Vor= schlag in empfehlender Weise seiner Auftraggeberin zu unterbrei= ten. Auch er hält es für möglich, eine Einigung in der gedachten Richtung herbeizuführen, natürlich muss er alle Entschlüsse seiner Auftraggeberin vorbehalten.

\- . -

Durch Schreiben vom 13.Juni 1946 hat sich ein Herr LOESEL, Nürnberg als Vertreter bestellt und erklärt, er sei beauftragt, mit mir zu verhandeln. Ich habe mich bereit erklärt, Herrn LOESEL am 20.Juni 1946 zu einer Besprechung zu empfangen. Ich bitte Sie, mir zu bestätigen, dass Herr LOESEL berechtigt ist, für Sie Er= klärungen abzugeben und entgegen zu nehmen.

Mit vorzüglicher Hochachtung!

gez. Georg Dimmler
GEORG DIMMLER.

Dr.Dr.ROBERT HERBST
Rechtsanwalt
- . -

FUERTH, Bayern
Hindenburg-Str.7
5.September 1946

An
Herrn Alfred H.RAHN
1195 Holly Street
DENVER, Colo.
U.S.A.

Betrifft: Grundstück Plan Nr. 1048, 1049+, 1050 1/4
Steuergemeinde FUERTH (Firma WILHELM DECH K.G., FUERTH).

Sehr geehrter Herr Rahn!

In Ergänzung meines allgemeinen Berichtes vom 4.September 1946 gebe ich Ihnen bezüglich des oben erwähnten Grundstücks fol= gende Einzelheiten:

Nachdem die Firma Wilhelm DECH bereits unterm 15.Oktober 1945 direkt an mich geschrieben hatte, habe ich nach Abschluß meiner Recherchen und Feststellungen am 4.April 1946 in aller Form die Rückforderungsansprüche geltend gemacht. Ich übersende Ihnen anliegend Abschriften dieser Korrespondenz.

Wie mir Herr DIMMLER Mitte Mai bekannt gab, hat er sich in Erledigung des Briefes vom 4.April mit Herrn DECH dahin geeinigt, daß die Regelung der Angelegenheit bis zum Erlaß des erwarteten "Wiedergutmachungsgesetzes" zurückgestellt werden soll.

Hierbei ist es zunächst verblieben. Sobald das Gesetz ver= kündet ist, werde ich Ihnen wieder berichten. - Ich bitte Sie, die Korrespondenz in gleicher Weise nach Sachgegenständen getrennt zu hal= ten, da dies für unsere Aktenführung und für die sorgfältige und individuelle Bearbeitung der einzelnen Fälle unerläßlich ist.

Mit ausgezeichneter Hochachtung!

Dr.Dr.Robert HERBST
Rechtsanwalt.

2 Anlagen
RH/SF.

WILHELM DECH, FUERTH i.Bay.
Furniere - Hölzer - Sperrholzplatten
Import - Export

Fürth i.B., 15.Okt.1945
Hirschenstrasse 42

Mein Zeichen: H/Bl.

An das
Notariat I
z.Hdn. des Herrn Notar Dr.Herbst
F ü r t h i.Bay.

Betr.: Kauf der Grundstücke Plan Nr. 1048/49, Karolinenstr. 148 1/2.

Für diesen Kauf wurde der Betrag von RM 44862.- wie folgt bezahlt:

RM 25.000.- wurden am 21.Dez. 1938 Herrn Justizrat M e i e r als Notar ausgehändigt. Quittung befindet sich in meinem Besitz.

Der Betrag von RM 19.862.- ist am 21.Dez. 1938 Herrn S a n d = r e u t h e r in bar ausgehändigt worden. Eine Quittung darüber wurde nicht erteilt, jedoch ist die erfolgte Barzahlung in dem notariellen Kaufvertrag vom 21.Dez. 1938 aufgenommen worden. (Mein Brief an den Herrn Regierungspräsidenten vom 21.12.39).

Aus einem Brief vom 16.Febr. 1940 in der gleichen Sache entnahm ich, dass der letztgenannte Betrag auf das Konto 40090 bei der Gemeinde= bank Nbg. einbezahlt worden ist und dann auf Konto 17011 Johanna R a h n für die Geheime Staatspolizei übertragen wurde.

Hochachtungsvoll

gez.Wilhelm DECH

Abschrift

Georg DIMMLER

Fürth i.B.,
Johannisstr.18
4.April 1946

EINSCHREIBEN!

An
Fa.:WILHELM DECH
FUERTH, Bayern
Hirschen-Str.42

Betrifft: Grundstücke Plan No. 1048, 1049 und 1050 1/4.

Namens und im Auftrage von Frau Johanna RAHN, Amerikanische Staatsbürgerin, Denver, Colorado,USA, habe ich Ihnen Folgendes mit=zuteilen:

Meine Auftraggeberin erkennt die Vorgänge, welche im Jahre 1938 unter Mitwirkung der "Arisierungsstelle" und der "Geheimen Staatspolizei" zu dem Uebergang der obenbezeichneten Grundstücke auf Sie geführt ha=ben, nicht als rechtsgültigen Verkauf an.

Die beiden Teilbeträge von RM 25,000.-- und RM 19,862.--, die zur Berichtigung des Kaufpreises gezahlt worden sind, sind an die GESTAPO abgeführt worden. Meine Auftraggeberin hat keinerlei wie im=mer geartete Gegenleistung erhalten.

Ich bitte Sie, mir bis spätestens 17.April 1946 schriftlich mit=zuteilen, ob Sie bereit sind, d s Eigentum meiner Auftraggeberin -vorbehaltlich Ihrer eigenen Rückforderungsansprüche gegenüber der Ge=heimen Staatspolizei oder einer sonstigen, deutschen Körperschaft-zurückzuübertragen.

Ich bin durch notarielle Vollmacht, ausgestellt in Denver am 27.Oktober 1945, ermächtigt, die Rückauflassung namens der Frau Johan=na RAHN (amerikanische Staatsbürgerin) entgegenzunehmen oder andernfalls alle erforderlichen S hritte zur Herausgabe des Eigentums meiner Auf=traggeberin zu unternehmen.

Ich gebe Ihnen gleichzeitig bekannt, dass die Grundstücke durch Order der Amerikanischen Militär-Regierung vom 27.März 1946 unter Ver=mögenskontrolle gestellt und ich selbst zum Treuhänder eingesetzt worden bin. Sie erhalten anliegend Abschriften der in Betracht kommenden, bei=den Orders.

Ich bitte Sie, mir zwecks Durchführung meiner Aufgaben und Pflich=ten als Treuhänder spätestens bis zum 12.April 1946 die sämtlichen, auf die Grundstücke bezüglichen Unterlagen, Verträge, Steuerakten etc. zu=gehen zu lassen.

Hochachtungsvoll
gez.Georg DIMMLER
GEORG DIMMLER.

Dr.Dr. ROBERT HERBST
Rechtsanwalt
- . -

FUERTH, Bayern
Hindenburg-Str.7
4.September 1946

An Herrn
Alfred H. RAHN
1195 Holly Street
DENVER, Colo.
U.S.A.

Betrifft: (1) Grundstück Plan Nr. 1048, 1049+, 1050 1/4
Steuergemeinde FUERTH
(Firma WILHELM DECH K.G. in FUERTH)
(2) Grundstück Plan Nr. 1047, 1047 1/14
Steuergemeinde FUERTH
(Firma BING-KUEHLSCHRANK GMBH., NUERNBERG)

Sehr geehrter Herr Rahn!

Ich komme zurück auf meine Briefe vom 25.Mai und 2.Septem= ber 1946.Vorsichtshalber füge ich Ihnen von diesen Mitteilungen an= liegend nochmals einen Copiensatz bei, Meiner Ankündigung gemäss gebe ich Ihnen nachstehend weiteren Bericht:

Die allgemeine Rechtslage ist gegenüber meinem Bericht vom 25.Mai 1946 im wesentlichen noch unverändert: Das erwartete "Wie= dergutmachungsgesetz" ist noch nicht erlassen; es ist aber jetzt doch in diesem oder im nächsten Monat mit seinem Erscheinen zu rechnen.

Die Sperre und Beaufsichtigung der beiden Grundstücke durch die Vermögens Kontroll-Abteilung der Militär-Regierung besteht unver= ändert weiter. Dagegen ist in der Person des Treuhänders ein Wechsel eingetreten:

Herr DIMMLER hat Ende August seinen Treuhänderposten ganz plötzlich niedergelegt. Wie er mir erklärte, war die Veranlassung hier= zu, daß er von der Vermögens= Kontroll-Abteilung erneut zur Einrei= chung eines Personal=Fragebogens aufgefordert worden ist, obwohl er einen solchen bereits seinerzeit anläßlich seiner Bestellung zum Treu= händer eingereicht hat.

Es handelt sich in diesem Zusammenhang um die z.Zt. von den Behörden durchgeführte sog. "Entnazifizierung". Richtig ist, daß be= reits wiederholt derartige, politische Fragebogen gegenüber den ameri= kanischen Prüfungsstellen auszufüllen waren. Bei politisch unbelaste= ten Personen war dies lediglich eine mehrmals wiederkehrende Formalität, der man sich im Interesse der Durchführung der Säuberungsaktion eben unterziehen mußte.

Ich selbst habe seit Beginn der Okkupation nicht weniger als 5 oder 6 mal solche Fragebogen vorlegen müssen, wenn auch immer wieder bei anderen Dienststellen. Herr DIMMLER ist aber der Ansicht, daß eine einmalige Vorlage genügen müsse, um seine einwandfreie, politische Vergangenheit unter Beweis zu stellen. Er hat deshalb bei der im vergangenen Monat stattgehabten Umfrage seinen Treuhänderposten kurzerhand niedergelegt.

An seiner Stelle ist sodann Herr SCHERBER, Direktor der COMMERZBANK, Filiale FUERTH, zum Treuhänder bestellt worden. Ich habe mit Herrn SCHERBER bisher schon in einer Reihe anderer Angelegenheiten in angenehmer Verbindung gestanden. (Uebrigens ist mein Büro im Hause der COMMERZBANK.)

- . -

Soweit bezüglich der allgemeinen Situation. Ich werde anschließend je einen besonderen Bericht bezüglich der unter (1) und (2) erwähnten Grundstücke folgen lassen.

Mit ausgezeichneter Hochachtung!

Dr.Dr.Robert HERBST
Rechtsanwalt.

2 Anlagen
RH/SF.

Abschrift

Dr.Dr.ROBERT HERBST
Rechtsanwalt
- . -

FUERTH, Bayern
Hindenburg-Str.7
2.September 1946

An Herrn
Alfred H. RAHN
1195 Holly Street
DENVER, Colo.
U.S.A.

Sehr geehrter Herr Rahn,

Ich habe unterm 25. Mai 1946 an Ihre Frau Mutter einen ausführlichen Zwischenbericht abgehen lassen. Da ich bis heute ohne Nachricht geblieben bin, übersende ich Ihnen hiermit eine Abschrift.

In der Annahme, daß ich die weitere Korrespondenz mit IHNEN führen darf, werde ich meinem heutigen Brief in einigen Tagen einen weiteren Bericht über die Entwicklung und den gegenwärtigen Stand der Angelegenheit folgen lassen.

Bitte, teilen Sie mir in Bestätigung des Empfanges meines heutigen Briefes kurz mit, ob ich weiterhin unter der oben gewählten Adresse mit Ihnen korrespondieren darf oder unter welcher anderen Anschrift.

Mit ausgezeichneter Hochachtung!

gez. Dr. Dr. Herbst

Dr.Dr.ROBERT HERBST
Rechtsanwalt.

Anlage
RH/SF.

Abschrift

Dr.Dr.ROBERT HERBST
Rechtsanwalt
- . -

FUERTH, Bayern
Hindenburg-Str.7
25.Mai 1946

An Frau
Johanna RAHN
1349 Columbine Street
DENVER, Colorado, USA

Betrifft: (1) Grundstück Plan Nr. 1048, 1049 +, 1050 1/4
Steuergemeinde FUERTH
(Firma WILHELM DECH K.G. in FUERTH)

(2) Grundstück Plan Nr. 1047, 1047 1/14
Steuergemeinde FUERTH
(Firma BING-KUEHLSCHRANK GMBH., NUERNBERG)

Sehr geehrte Frau RAHN!

Herr Walter BIERER hat mich im vergangenen Jahre in Ihrem Namen beauftragt, für Sie alle erforderlichen Schritte zwecks Rückerlangung Ihres Eigentums zu unternehmen. Ich möchte Ihnen heute eine Art Zwischenbericht geben über Alles, was in=zwischen veranlasst und erreicht worden ist.

Ich habe zunächst bei den zuständigen Behörden (Grund=buchamt, Finanzamt u.s.w.) alle Urkunden und sonstigen Unter=lagen beschafft, um mir über die seinerzeitigen Vorgänge ein klares Bild machen zu können.

Auf Grund der Ergebnisse dieser Ermittlungen habe ich sodann die entsprechenden Anträge an die Militär-Regierung gerich=tet und erreicht, dass die beiden Grundstücke unter die Sperre und Beaufsichtigung der "Finanz= und Vermögens=Kontroll-Abteilung" der Militär-Regierung gestellt wurden. Gleichzeitig ist auf meine Anträge hin Herr Georg FIMMLER (der mir durch Herrn BIERER hierfür benannt worden war) zum treuhänderischen Verwalter eingesetzt wor=den.

Nach den Vermögens= Kontroll= Bestimmungen der Militär-Regierung befasst sich die Letztere nicht selbst mit der Durch=setzung der Rückgabe-Ansprüche der früheren Eigentümer; diese müs=sen sich zu diesem Zwecke vielmehr selbst mit den jetzigen Inha=bern in Verbindung setzen und die Rückgabe ihres Eigentums gegebe=nenfalls durch einen von ihnen bestellten Vertreter betreiben.

Um jedoch zu verhindern, dass nach erfolgreicher Durch=setzung der Rückerstattungsansprüche d s in Betracht kommende Vermö=gensobjekt nicht durch Handlungen der jetzigen Inhaber in seinem Werte geschmälert oder verringert wird, nimmt die Militär-Regierung das betreffende Vermögen auf Antrag unter Kontrolle und setzt einen Treuhänder ein. Dieser ist in seiner Verwaltung weder dem jetzigen, noch dem früheren (und künftigen) Eigentümer verantwortlich, sondern nur der Militär-Regierung.

In meiner Eigenschaft als Ihr Vertreter habe ich sodann (nach Verhängung der Vermögenssperre und Einsetzung des Herrn DIMM=LER als Treuhänder) die gegenwärtigen Inhaber unter Anfechtung der Rechtsvorgänge von damals schriftlich aufgefordert, sich zu Ihrem Rückforderungsverlangen zu erklären. Ich habe weder Zustimmung noch Absage erhalten. Dies ist in der Hauptsache folgendem Umstand zu=zuschreiben:

Es gibt eine sehr grosse Anzahl von gleich= oder ähnlich=gelagerten Fällen, welche alle auf die damalige, sogen."Arisierung" zurückgehen. Die Rechtsverhältnisse, welche sich hieraus ergeben, sol=len in einem demnächst zu erwartenden, besonderem Gesetz geregelt werden. Einzelheiten bezüglich dieser künftigen Regelung sind bis heu=te noch nicht bekannt geworden. Es kann aber keinem Zweifel unterlie=gen, dass in Fällen der hier vorliegenden Art die entsprechenden Voraussetzungen für die Rückgabe des entwedeten Eigentums im Gesetze enthalten sein werden.

Es ist bis zu einem gewissen Grade begreiflich, dass die Inhaber, welche sich nun der Anfechtung ihrer "Kauf"= Verträge und der Notwendigkeit der Herausgabe ihrer Anwesen und Grundstücke gegen=über sehen, noch abwarten wollen, bis das erwähnte Gesetz erlassen ist. Hieraus erklärt es sich, dass in dem gegenwärtigen Zwischenstadium eine gütliche Regelung noch nicht herbeigeführt werden kann.

Eine Durchsetzung der Anfechtungs- und Rückerstattungs-Ansprüche im Prozesswege ist aber ebenfalls z.Zt. noch unmöglich, da bis heute bei den Landgerichten nur die Strafabteilungen ihre Tä=tigkeit wieder aufgenommen haben, während die Rechtsprechung der Zivilkammern auf Anordnung der Militär-Regierungs-Behörden immer noch ruht.

Bei der gegebenen Sachlage bleibt uns also nur übrig, vor=läufig abzuwarten, bis das Gesetz erlassen und in Kraft getreten ist. Wir haben jedoch den Vorteil, dass nach Verhängung der Sperre und Einsetzung des Treuhänders die Zeit nicht mehr gegen, sondern für uns arbeitet, da den jetzigen Inhabern schon jetztalle Verfügungs- und Ver=waltungsrechte aus der Hand genommen sind.

Um jedoch zu verhindern, dass nach erfolgreicher Durch=setzung der Rückerstattungsansprüche d s in Betracht kommende Vermö=gensobjekt nicht durch Handlungen der jetzigen Inhaber in seinem Werte geschmälert oder verringert wird, nimmt die Militär-Regierung das betreffende Vermögen auf Antrag unter Kontrolle und setzt einen Treuhänder ein. Dieser ist in seiner Verwaltung weder dem jetzigen, noch dem früheren (und künftigen) Eigentümer verantwortlich, sondern nur der Militär-Regierung.

In meiner Eigenschaft als Ihr Vertreter habe ich sodann (nach Verhängung der Vermögenssperre und Einsetzung des Herrn DIMM=LER als Treuhänder) die gegenwärtigen Inhaber unter Anfechtung der Rechtsvorgänge von damals schriftlich aufgefordert, sich zu Ihrem Rückforderungsverlangen zu erklären. Ich habe weder Zustimmung noch Absage erhalten. Dies ist in der Hauptsache folgendem Umstand zu=zuschreiben:

Es gibt eine sehr grosse Anzahl von gleich= oder ähnlich=gelagerten Fällen, welche alle auf die damalige, sogen."Arisierung" zurückgehen. Die Rechtsverhältnisse, welche sich hieraus ergeben, sol=len in einem demnächst zu erwartenden, besonderem Gesetz geregelt werden. Einzelheiten bezüglich dieser künftigen Regelung sind bis heu=te noch nicht bekannt geworden. Es kann aber keinem Zweifel unterlie=gen, dass in Fällen der hier vorliegenden Art die entsprechenden Voraussetzungen für die Rückgabe des entwedeten Eigentums im Gesetze enthalten sein werden.

Es ist bis zu einem gewissen Grade begreiflich, dass die Inhaber, welche sich nun der Anfechtung ihrer "Kauf"= Verträge und der Notwendigkeit der Herausgabe ihrer Anwesen und Grundstücke gegen=über sehen, noch abwarten wollen, bis das erwähnte Gesetz erlassen ist. Hieraus erklärt es sich, dass in dem gegenwärtigen Zwischenstadium eine gütliche Regelung noch nicht herbeigeführt werden kann.

Eine Durchsetzung der Anfechtungs- und Rückerstattungs-Ansprüche im Prozesswege ist aber ebenfalls z.Zt. noch unmöglich, da bis heute bei den Landgerichten nur die Strafabteilungen ihre Tä=tigkeit wieder aufgenommen haben, während die Rechtsprechung der Zivilkammern auf Anordnung der Militär-Regierungs-Behörden immer noch ruht.

Bei der gegebenen Sachlage bleibt uns also nur übrig, vor=läufig abzuwarten, bis das Gesetz erlassen und in Kraft getreten ist. Wir haben jedoch den Vorteil, dass nach Verhängung der Sperre und Einsetzung des Treuhänders die Zeit nicht mehr gegen, sondern für uns arbeitet, da den jetzigen Inhabern schon jetztalle Verfügungs- und Ver=waltungsrechte aus der Hand genommen sind.

Ich bin sicher, sehr geehrte Frau RAHN, Ihnen mit dem Vorstehenden die Sach- und Rechtslage klar geschildert zu haben. Natürlich stehe ich Ihnen zu allen weiteren Auskünften und Anga=ben zur Verfügung.

Mit dem Ausdruck meiner vorzüglichen
Hochachtung

gez. Robert HERBST
Dr.Dr.Robert HERBST
Rechtsanwalt

RH/FH

Dr.Dr.ROBERT HERBST
Rechtsanwalt
- . -

FUERTH, Bayern
Hindenburg-Str.7
2.September 1946

An Herrn
Alfred H. RAHN
1195 Holly Street
DENVER, Colo.
U.S.A.

Sehr geehrter Herr Rahn,

Ich habe unterm 25. Mai 1946 an Ihre Frau Mutter einen ausführlichen Zwischenbericht abgehen lassen. Da ich bis heute ohne Nachricht geblieben bin, übersende ich Ihnen hiermit eine Abschrift.

In der Annahme, daß ich die weitere Korrespondenz mit IHNEN führen darf, werde ich meinem heutigen Brief in einigen Ta= gen einen weiteren Bericht über die Entwicklung und den gegenwär= tigen Stand der Angelegenheit folgen lassen.

Bitte, teilen Sie mir in Bestätigung des Empfanges meines heutigen Briefes kurz mit, ob ich weiterhin unter der oben gewählten Adresse mit Ihnen korrespondieren darf oder unter welcher anderen Anschrift.

Mit ausgezeichneter Hochachtung!

Dr.Dr.ROBERT HERBST
Rechtsanwalt.

Anlage
RH/SF.

Abschrift

Dr.Dr.ROBERT HERBST
Rechtsanwalt
- . -

FUERTH, Bayern
Hindenburg-Str.7
25.Mai 1946

An Frau
Johanna RAHN
1349 Columbine Street
DENVER, Colorado, USA

Betrifft: (1) Grundstück Plan Nr. 1048, 1049+, 1050 1/4
Steuergemeinde FUERTH
(Firma WILHELM DECH K.G. in FUERTH)

(2) Grundstück Plan Nr. 1047, 1047 1/14
Steuergemeinde FUERTH
(Firma BING-KUEHLSCHRANK GMBH., NUERNBERG)

Sehr geehrte Frau RAHN!

Herr Walter BIERER hat mich im vergangenen Jahre in Ihrem Namen beauftragt, für Sie alle erforderlichen Schritte zwecks Rückerlangung Ihres Eigentums zu unternehmen. Ich möchte Ihnen heute eine Art Zwischenbericht geben über Alles, was in=zwischen veranlasst und erreicht worden ist.

Ich habe zunächst bei den zuständigen Behörden (Grund=buchamt, Finanzamt u.s.w.) alle Urkunden und sonstigen Unter=lagen beschafft, um mir über die seinerzeitigen Vorgänge ein klares Bild machen zu können.

Auf Grund der Ergebnisse dieser Ermittlungen habe ich sodann die entsprechenden Anträge an die Militär-Regierung gerich=tet und erreicht, dass die beiden Grundstücke unter die Sperre und Beaufsichtigung der "Finanz= und Vermögens=Kontroll-Abteilung" der Militär-Regierung gestellt wurden. Gleichzeitig ist auf meine Anträge hin Herr Georg FIMMLER (der mir durch Herrn BIERER hierfür benannt worden war) zum treuhänderischen Verwalter eingesetzt wor=den.

Nach den Vermögens= Kontroll= Bestimmungen der Militär-Regierung befasst sich die Letztere nicht selbst mit der Durch=setzung der Rückgabe-Ansprüche der früheren Eigentümer; diese müs=sen sich zu diesem Zwecke vielmehr selbst mit den jetzigen Inha=bern in Verbindung setzen und die Rückgabe ihres Eigentums gegebe=nenfalls durch einen von ihnen bestellten Vertreter betreiben.

Um jedoch zu verhindern, dass nach erfolgreicher Durch= setzung der Rückerstattungsansprüche d s in Betracht kommende Vermö= gensobjekt nicht durch Handlungen der jetzigen Inhaber in seinem Werte geschmälert oder verringert wird, nimmt die Militär-Regierung das betreffende Vermögen auf Antrag unter Kontrolle und setzt einen Treuhänder ein. Dieser ist in seiner Verwaltung weder dem jetzigen, noch dem früheren (und künftigen) Eigentümer verantwortlich, sondern nur der Militär-Regierung.

In meiner Eigenschaft als Ihr Vertreter habe ich sodann (nach Verhängung der Vermögenssperre und Einsetzung des Herrn DIMM= LER als Treuhänder) die gegenwärtigen Inhaber unter Anfechtung der Rechtsvorgänge von damals schriftlich aufgefordert, sich zu Ihrem Rückforderungsverlangen zu erklären. Ich habe weder Zustimmung noch Absage erhalten. Dies ist in der Hauptsache folgendem Umstand zu= zuschreiben:

Es gibt eine sehr grosse Anzahl von gleich= oder ähnlich= gelagerten Fällen, welche alle auf die damalige, sogen."Arisierung" zurückgehen. Die Rechtsverhältnisse, welche sich hieraus ergeben, sol= len in einem demnächst zu erwartenden, besonderem Gesetz geregelt werden. Einzelheiten bezüglich dieser künftigen Regelung sind bis heu= te noch nicht bekannt geworden. Es kann aber keinem Zweifel unterlie= gen, dass in Fällen der hier vorliegenden Art die entsprechenden Voraussetzungen für die Rückgabe des entwedeten Eigentums im Gesetze enthalten sein werden.

Es ist bis zu einem gewissen Grade begreiflich, dass die Inhaber, welche sich nun der Anfechtung ihrer "Kauf"= Verträge und der Notwendigkeit der Herausgabe ihrer Anwesen und Grundstücke gegen= über sehen, noch abwarten wollen, bis das erwähnte Gesetz erlassen ist. Hieraus erklärt es sich, dass in dem gegenwärtigen Zwischenstadium eine gütliche Regelung noch nicht herbeigeführt werden kann.

Eine Durchsetzung der Anfechtungs- und Rückerstattungs- Ansprüche im Prozesswege ist aber ebenfalls z.Zt. noch unmöglich, da bis heute bei den Landgerichten nur die Strafabteilungen ihre Tä= tigkeit wieder aufgenommen haben, während die Rechtsprechung der Zivilkammern auf Anordnung der Militär-Regierungs-Behörden immer noch ruht.

Bei der gegebenen Sachlage bleibt uns also nur übrig, vor= läufig abzuwarten, bis das Gesetz erlassen und in Kraft getreten ist. Wir haben jedoch den Vorteil, dass nach Verhängung der Sperre und Einsetzung des Treuhänders die Zeit nicht mehr gegen, sondern für uns arbeitet, da den jetzigen Inhabern schon jetztalle Verfügungs- und Ver= waltungsrechte aus der Hand genommen sind.

Ich bin sicher, sehr geehrte Frau RAHN, Ihnen mit dem Vorstehenden die Sach- und Rechtslage klar geschildert zu haben. Natürlich stehe ich Ihnen zu allen weiteren Auskünften und Anga=ben zur Verfügung.

Mit dem Ausdruck meiner vorzüglichen
Hochachtung

gez. Robert HERBST
Dr.Dr.Robert HERBST
Rechtsanwalt

RH/FH

Dr. Dr. ROBERT HERBST
NOTAR
TELEPHON: 70585
POSTSCHECK-KONTO: NÜRNBERG 1414

FÜRTH, Bayern
HINDENBURG-STR. 7
25. Mai 1946

An Frau
Johanna RAHN
1349 Columbine Street
DENVER, Colorado, USA

Betrifft: (1) Grundstück Plan Nr. 1048,1049*,1050 1/4
Steuergemeinde FÜRTH
(Firma WILHELM DECH K.G.in FÜRTH)

(2) Grundstück Plan Nr.1047,1047 1/14
Steuergemeinde FÜRTH
(Firma BING-KÜHLSCHRANK GMBH,Nürnberg)

Sehr geehrte Frau RAHN!

Herr Walter BIERER hat mich im vergangenen Jahre in Ihrem Namen beauftragt, für Sie alle erfor= derlichen Schritte zwecks Rückerlangung Ihres Eigen- tums zu unternehmen. Ich möchte Ihnen heute eine Art Zwischenbericht geben über Alles, was inzwischen ver - anlasst und erreicht worden ist.

Ich habe zunächst bei den zuständigen Be= hörden (Grundbuchamt, Finanzamt u.s.w.)alle Urkun = den und sonstigen Unterlagen beschafft um mir über die seinerzeitigen Vorgänge ein klares Bild machen zu können.

Auf Grund der Ergebnisse dieser Ermittlun= gen habe ich sodann die entsprechenden Anträge an die Militär-Regierung gerichtet und erreicht,dass die beiden Grundstücke unter die Sperre und Beaufsich - tigung der " Finanz=und Vermögens=Kontroll- Abteilung" der Militär-Regierung gestellt wurden.Gleichzeitig ist auf meine Anträge hin Herr Georg DIMMLER(der mir durch Herrn BIERER hierfür benannt worden war)zum treuhänderischen Verwalter eingesetzt worden.

Nach den Vermögens=Kontroll=Bestimmungen der Militär-Regierung befasst sich die Letztere nicht selbst mit der Durchsetzung der Rückgabe-Ansprüche der früheren Eigentümer; diese müssen sich zu diesem Zwecke vielmehr selbst mit den jetzigen Inhabern in Verbin=

dung setzen und die Rückgabe ihres Eigentums gegebenen= falls durch einen von ihnen bestellten Vertreter betrei= ben.

Um jedoch zu verhindern, dass nach erfolgreicher Durchsetzung der Rückerstattungsansprüche das in Betracht kommende Vermögensobjekt nicht durch Handlungen der jetzi= gen Inhaber in seinem Werte geschmälert oder verringert wird, nimmt die Militär-Regierung das betreffenden Ver = mögen auf Antrag unter Kontrolle und setzt einen Treuhän- der ein. Dieser ist in seiner Verwaltung weder dem jetzigen, noch dem früheren(und künftigen) Eigentümer verantwortlich, sondern nur der Militär-Regierung.

In meiner Eigenschaft als Ihr Vertreter habe ich sodann(nach Verhängung der Vermögenssperre und Einsetzung des Herrn DIMMLER als Treuhänder) die gegenwärtigen Inhaber unter Anfechtung der Rechtsvorgänge von damals schriftlich aufgefordert, sich zu Ihrem Rückforderungsverlangen zu er= klären. Ich habe weder Zustimmung noch Absage erhalten. Dies ist in der Hauptsache folgendem Umstand zuzuschreiben:

Es gibt eine sehr grosse Anzahl von gleich= oder ähnlich=gelagerten Fällen, welche alle auf die damalige sog. " Arisierung" zurückgehen. Die Rechtsverhältnisse, welche sich hieraus ergeben, sollen in einem demnächst zu erwartenden, besonderem Gesetze geregelt werden. Einzelheiten bezüglich dieser künftigen Regelung sind bis heute noch nicht bekannt geworden. Es kann aber keinem Zweifel unterliegen, dass in Fällen der hier vorliegenden Art die entsprechenden Voraus= setzungen für die Rückgabe der entwendeten Eigentums im Ge= setze enthalten sein werden.

Es ist bis zu einem gewissen Grade begreiflich, dass die Inhaber, welche sich nun der Anfechtung ihrer "Kauf"= Verträge und der Notwendigkeit der Herausgabe ihrer Anwesen und Grundstücke gegenüber sehen, noch abwarten wollen, bis das erwähnte Gesetz erlassen ist. Hieraus erklärt es sich, dass in dem gegenwärtigen Zwischenstadium eine gütliche Regelung noch nicht herbeigeführt werden kann.

Eine Durchsetzung der Anfechtungs-und Rückerstat = tungs-Ansprüche im Prozesswege ist aber ebenfalls z.Zt. noch unmöglich, da bis heute bei den Landgerichten nur die Straf= abteilungen ihre Tätigkeit wieder aufgenommen haben, während die Rechtsprechung der Zivilkammern auf Anordnung der Mi = litär-Regierungs-Behörden immer noch ruht.

Bei der gegebenen Sachlage bleibt uns also nur übrig, vorläufig abzuwarten, bis das Gesetz erlassen und in Kraft getreten ist. Wir haben jedoch den Vorteil, dass nach Verhän= gung der Sperre und Einsetzung des Treuhänders die Zeit nicht mehr gegen, sondern für uns arbeitet, da den jetzigen Inha= bern schon jetzt alle Verfügungs- und Verwaltungsrechte aus der Hand genommen sind.

Ich bin sicher, sehr geehrte Frau RAHN, Ihnen mit

dem Vorstehenden die Sach- und Rechtslage klar ge =
schildert zu haben. Natürlich steheich Ihnen zu allen
weiteren Auskünften und Angaben zur Verfügung.

Mit dem Ausdruck meiner vorzüglichen
Hochachtung

Dr. Dr. ROBERT HERBST
Rechtsanwalt

RH/FH

AR 25538 6/6 RESTITUTION - JOHANNA RAHN – COMMERZ- UND CREDIT-BANK 1949, 1952-1954 ARCHIVES

OFFICE OF THE UNITED STATES HIGH COMMISSIONER FOR GERMANY

Office of the Executive Secretary
APO 757

Mr. Alfred H. Rahn,
511 Mercantile Building,
Denver 2, Colo.

Dear Sir:

Your letter of 20 December 1949 to Mr. McCloy requesting information as to the possibility of having funds which have accrued to you here in Germany under the Restitution Law transmitted to you in the United States has been referred to me for consideration and reply.

The High Commission is thoroughly aware of the problem with which you are confronted and appreciates the fact that you would like to be able to make useof your funds in the United States; however, I have no alternative but to advise you that Germany's foreign exchange reserves are still so inadequate that it is necessary for the Occupying Powers - principally the United States, to extend a great amount of financial assistance to the Country if our occupation is to be successful. The use of any part of Germany's foreign exchange for the conversion of Deutsche Marks to foreign currencies would only result in increasing the amount of external financial aid required and thereby put additional financial burdens on the American taxpayer.

In view of the above, I can only advise you that it will be impossible to consider the granting of your request until such time as Germany has recovered to the point where financial assistance from the Occupying Powers is no longer necessary.

Very truly yours,

Eric G. Gration
Staff Secretary

December 20, 1949

Honorable John J. McCloy
U.S. High Commissioner
Farbenhaus
Frankfurt am Main
Germany - US.Zone

Dear Sir:

As a naturalized U.S.citizen living with his family for over 10 years in Denver, Colorado, I am taking the liberty to contact you with regard to the existing restitution laws in Germany since it is impossible for me to get any reliable information in Denver.

I do have a number of claims against Germans, based on said law, and actually have settled two claims by conciliation. The amounts in question were paid by my German attorney into a German bank and this bank notified me that practically, I cannot do anything with the recovered money.

I was told that I could pay DM 200.00 per month to German relatives, that I could pay for care of graves, located in Germany and that I could get money in Germany for travel expenses there.

Since my relatives were murdered in Germany and since the graves of other relatives were destroyed I have not the slightest desire to travel to Germany in order to make use of such money.

I am under the assumption that the restitution laws were implemented in order to make good some of the wrong that had been done. I, therefore, am sure that the American authorities are seeing to it that the original intention of the law will be carried out.

Will you, please, be kind enough to advise as to what steps have been taken in this direction and what steps I will have to take to transfer this reclaimed money over here to the United States of America.

Thanking you for your attention to this, I am

Respectfully yours,

ALFRED H. RAHN

COMMERZ-UND CREDIT-BANK

AKTIENGESELLSCHAFT

COMMERZ- UND CREDIT-BANK,

EINSCHREIBEN

Luftpost!

Herrn
Max R a h n

P.O. Box 1334

H a v a n a / Cuba

Konto-Nr. Datum: 23.6.54

Unsere wiederholten Erinnerungen an die Einsendung der Richtigbefund-Anzeige über den Ihnen zugestellten

Rechnungsauszug und Depotauszug per 31.12.53

sind bisher unbeantwortet geblieben.

Die Konto-Salden betragen:

	zu Ihren	a/Konto	
	" "	"	
	" "	"	
	" "	"	

Ihr Depotauszug enthält 11 Posten.

Wir wären Ihnen sehr dankbar, wenn Sie uns in der Durchführung unserer kontrolltechnischen Maßnahmen unterstützen und uns die Richtigkeit unserer Auszüge bestätigen würden. Sollten Sie den Bestätigungsvordruck verlegt haben, dann bitten wir Sie, sich des anhängenden Vordrucks zu bedienen.

Hochachtungsvoll

COMMERZ-UND CREDIT-BANK
AKTIENGESELLSCHAFT
FILIALE FÜRTH

Fr. Nr. 213 Z. D u. F-1
301382

An die Direktion der

COMMERZ-UND CREDIT-BANK
AKTIENGESELLSCHAFT

Bitte abtrennen!

Kontobestätigung!

Von ********

Herrn Luftpost!
Max R a h n

P.O. Box 1334

H a v a n a / Cuba

Konto-Nr. Die mit Ihrem Schreiben vom 23.6.54

gewünschte Richtigbefund-Anzeige des mir/uns gesandten

Rechnungsauszuges u. Depotauszuges per 31.12.53

erteile ich/wir Ihnen hiermit.

Die Konto-Salden betragen:

zu meinen / unseren		a/Konto
" "		"
" "		"
" "		"

Der Depotauszug enthält 11 Posten.

Für Vermerke der Bank

....., den .....

Unterschrift: .....

Stand oder Beruf: .....

Anschrift: .....

Bitte verwenden Sie diesen Vordruck nur für Ihre Bestätigung oder die Mitteilung von Beanstandungen und richten Sie alle Ihre Zuschriften in dieser Angelegenheit **ausschließlich** an die oben angegebene Anschrift.

Nicht am Schalter abgeben, sondern mit der Post einsenden!

Oberfinanzdirektion
Nürnberg
O 5400=1641/1642/BV 7

Nürnberg, den 25. Januar 1956

An die
~~Herrn/Frau/Fräulein~~
Herren Rechtsanwälte
Dr.H. Fuchs u.Dr. H. Maurus

F ü r t h/Bayern
Hallstrasse

Betr.: Rückerstattungsverf. Johanna R a h n
hier: Darlehensgewährung
Anlg.: 2 Darlehensvertragsvordrucke

EINGEGANGEN
23. JAN. 56
R.A.D. Fürth

- - - - -

Nach Überprüfung des Darlehensantrages vom 1.12.1955
bewillige ich ~~Ihnen/der~~ Rückerstattungsberechtigten
Frau Johanna R a h n aufgrund der rückerstattungsrechtlichen Forderungen gegen das Deutsche Reich ein unverzinsliches Darlehen in Höhe von

3.400.-- DM

- i.W. dreitausendvierhundert -.-.-.Dt.Mark -.

Ich bitte Sie, die anliegenden Darlehensvertragsvordrucke in § 6 zu ergänzen und mir einen Vordruck unterschrieben zurückzusenden. Der zweite Vordruck ist für Ihre Akten bestimmt.

Den vorgenannten Betrag werde ich nach Eingang des Darlehensvertrages auf das zu benennende liberalisierte Kapitalkonto des Darlehensnehmers überweisen. Eine allgemeine devisenrechtliche Genehmigung der zuständigen Landeszentralbank für die Überweisung des Darlehensbetrages liegt vor.

Im Auftrag
(Meier)
Oberregierungsrat.

Interest 12/16 to 12/19

3 days $2 a day

1.68

Recording + Release 3.25

4.93

Balance of principal

4755.16

Interest 1.68

Recording + release 3.25

4760.09

Check 4760.22

4760.09

.13

Paid in cash to Mr Rahn.

5324.85
4755.16
.01

4755.16
1.68
4756.84

3
3
6
9

4755.16
4.93
4760.09
13

5244.85
4755.16
10060.00

Midland Federal Savings
MIDLAND FEDERAL SAVINGS
and Loan Association

Denver, Colorado

THE MIDLAND SAVINGS BUILDING
SEVENTEENTH AND GLENARM

$3327.50

DATE

Dec. 19, 1951

IN PAYMENT OF Rahn
change for check

Mtg. Trust Co
for Mat

OTHER ENCLOSURES, IF ANY

PLEASE DETACH AND RETAIN THIS ADVICE

Midland Federal Savings
MIDLAND FEDERAL SAVINGS
and Loan Association

Denver, Colorado

THE MIDLAND SAVINGS BUILDING
SEVENTEENTH AND GLENARM

$4760.22

DATE

for Sadie

IN PAYMENT OF Rahn
chg. for check

Dec. 19, 1951

OTHER ENCLOSURES, IF ANY

PLEASE DETACH AND RETAIN THIS ADVICE

	\$ 12786.88
less Ida	1345.43
	\$ 11441.45
payment to Schilt (balance on 2nd mortgage Chateau Charment)	4760.22
	6681 23
my expenses	26 23
	\$ 6655.00
1/2 for Mat	\$ 3327.50

r.e.

an Mat		3327 50
an Alfred	3327 50	
	26.23	
+ Ida's	1345.43	4699.16
an Schilt		4760.22
12/19/51		\$ 12786 88

Konto-Nr.: 29471/1 Kündig. Kto. Seite:

Fälligkeit	S.	H.	Betrag	Tage	Zinszahlen Soll	Zinszahlen Haben
Frau Johanna Rahn, Renner						
1954						Kto.
Dez. 31.		H	167,82		Saldo-Vortrag	
Jan. 2.		H	517,35		zu Rückrechnung	
		H	685,17			
Juni 6.		H	523,56		Verkauf 47 Bay Landelsk.	
		H	1.208,73			
6.		H	159,63		H 47%	do.
		H	1.368,36			
6.		H	244,47		H 47%	Vereinsbk.
		H	1.612,83			
6.		H	8,55		H 47%	Südd. Bodenkr.
		H	1.621,38			
6.		H	162,56		H 47%	do.
		H	1.783,94			
6.		H	82,11		H 47%	Pfalz. Hyp. Bk.
		H	1.866,05			
Mai 31.		S	502,97		$ 118,90	Ueberweisg.
		H	1.363,08			
Juni 2.		S	507,97		$ 118,90	H
		H	855,11			
Juli 10.		S	502,94		$ 118,94	H
		H	352,17			
Aug. 9.		S	352,17		$ 82,32	H

Irrtum vorbehalten.

Fürth i. B., den 8. 9. 1954

COMMERZ- UND CREDIT-BANK

COMMERZ-UND CREDIT-BANK

AKTIENGESELLSCHAFT

FILIALE FÜRTH

COMMERZ- UND CREDIT-BANK, (13a) Fürth (Bay.), Rudolf-Breitscheid-Str. 7

Luftpost

Herrn
Alfred H. Rahn

511 Mercantile Building

D e n v e r 2 , Col., USA

Briefanschrift:
(13a) Fürth (Bay.)
Schließfach 30

Fernruf: 7 28 21

Giro:
Landeszentralbank
Fürth (Bay.) 644/4

Postscheck:
Nürnberg 90 22

Drahtwort:
Commerzcredit

AUSSENHANDELSBANK

Bei Beantwortung bitten wir anzugeben: Gi.

Ihre Zeichen und Nachricht vom: 30.8.54

Tag: 10.9.54

Wir erhielten Ihr Schreiben vom 30.8.54 und teilen Ihnen mit, dass das Ausländer-Sperrkonto der Frau Johanna Rahn im Monat August 1954 mit Überweisung der August-Rate ausgeglichen wurde.

Einliegend übersenden wir Ihnen Auszug des Kontos, aus dem Sie alle Gutschrifts- und Belastungsaufgaben entnehmen wollen.

Hochachtungsvoll

COMMERZ- UND CREDIT-BANK
Aktiengesellschaft
Filiale Fürth

1 Anlage.

Vorsitzer des Aufsichtsrats: Professor Dr. jur. Philipp Möhring
Vorstand: Wilhelm Nuber, Ernst Riechle, Eugen Weidmann; stellv. Eduard Mittelmann

30. August 1954

Commerz- und Credit-Bank
Fuerth in Bayern.

Betrifft: Johanna Rahn, Denver, Colo.
Ref. 634601/40837.

Die letzte Mitteilung, die ich von Ihnen erhalten habe, ist vom 2. June 1954, eine Belastungsaufgabe im Betrag von DM502.97 fuer die Juni-Rate.

Ich habe keinerlei Belastungsaufgaben fuer die Juli and August Raten erhalten und waere Ihnen verbunden, wenn Sie mir dieselben noch zugehen lassen.

Gleichzeitig waere ich Ihnen fuer einen Kontoauszug verbunden, in dem die Gutschrifts- und Belastungsaufgaben in diesem Jahre ersichtlich sind.

Hochachtungsvoll

ALFRED H. RAHN

Bank Balance Johanne R
am 6/3/54 = DM 607.09

Received
for July
on 7/20/54 : $ 118.44

Received for August
on 8/29/54 : $ 92.32

W. F. CLINE COMPANY

513 N. Locust St. Phone 204

McARTHUR, OHIO

CONTINENTAL STEEL CORPORATION

GENERAL OFFICES • KOKOMO, INDIANA

PRODUCERS OF — Farm Fence, Poultry Fence, Ornamental Fence, Chain Link Fence, Nails, Gates, Steel Posts, Barbed Wire, etc.

SHEETS: Galvanized, Copper-Steel, Konik, Dull-Coat, Galvannealed, Electrical, Hot Rolled — Many gauges and lengths.

WIRE: Bright Basic, Annealed, Galvanized, KONIK, Liquor Finished, Coppered, Tinned, "Flame-Sealed" and "Kokote." — either Round or Shaped to fit special needs.

Saldo Johanna Rahn 1/1/54 = 167.82

Zinsen Gutschrift
B. [illegible] 29/3/54
2/6/1943 to 2/3/1954 } 517.35

Erlös der verkauften
Wertpapiere 20/5/54

162.56
82.11
523.56
159.63

DM 1613.03

less 21/5/54 502.97
2/6/54 502.97 1005.94

balance 6/7/54 DM 607,09

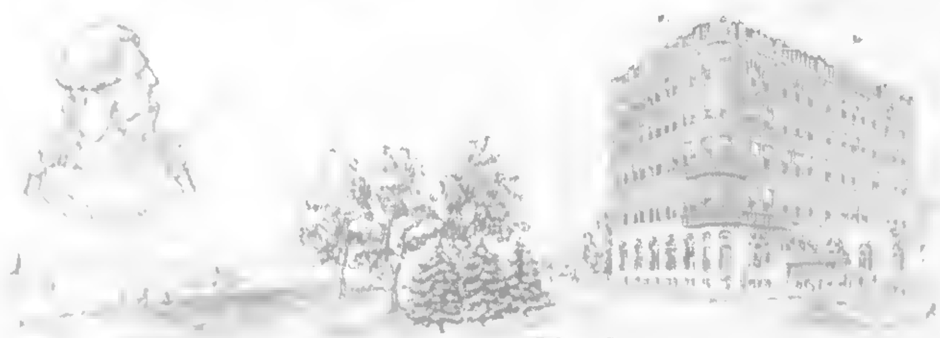

125 ROOMS - MODERN - FIREPROOF
S. DURWARD HOAG, PRESIDENT AND MANAGER

Hotel Lafayette . . . . . *Marietta, Ohio*

"The Ohio Valley's Finest Hotel—On the Banks of the Ohio River, Famous for Good Food—Immaculate and Pleasing Accommodations."

ADVICE
NON-NEGOTIABLE

RECEIPTS MUST BE ACKNOWLEDGED ON THE ATTACHED FORM IN DUPLICATE. RETURN ONLY ONE COPY TO US.

PAYMENT ORDER
No. 12097
AUGUST 18 19 54

Gentlemen:

☐ Please advise and pay upon identification to:
☐ Please credit account of, under advice:

FRAU JOHANNA RAHN 1195 HOLLY STREET DENVER 2 CO.,

sum
the equivalent of XXXXXXXX EIGHTY TWO DOLLARS AND 32/100

FOREIGN

@

US$

by order of AND A/C OF YOURSELVES

Special instructions: (If any) IN CONSIDERATION OF ZAHLUNG ZUR BESTREITUNG DES LEBENSUNTERHALTS, RATE AUGUST 1954

LESS
CHARGES $
NET AMOUNT OF
CHECK US$ 82.32

THIS PAYMENT IS MADE IN ACCORDANCE WITH INSTRUCTIONS RECEIVED FROM:

THEIR ~~CABLE~~ LETTER DATED 8/10/54

THEIR NO. 33922 634601/41350

COMMERZ-UND CREDIT-BANK
AS AGENT OF B.D.L.
1 NEUE MAINZER ST.32-36
FRANKFURT (MAIN) GERMANY

VERY TRULY YOURS,

BANK OF AMERICA

INTERNATIONAL SERVICE
HOME OFFICE
NEW YORK, N. Y.

NY FX-132 11-53

RECEIPT OF PAYMENT

ORIGINAL RECEIPT

1-959
210

BANK OF AMERICA

HOME OFFICE

International Service

1-959
210

2

No. N.Y.D. 12097

Received 8/19/54

RETURN TO

NEW YORK, N. Y. AUGUST 18 19 54

PAY TO THE ORDER OF *****FRAU JOHANNA RAHN******* $ 82.32

Eighty-two and 32/100 DOLLARS

ASS'T VICE PRES. - ASS'T CASHIER

THIS PAYMENT ORDER WHEN PROPERLY SIGNED BY PAYEE(S) CONSTITUTES RECEIPT OF THESE FUNDS.

PAYMENT ORDER

No. 12097

AUGUST 18 19 54

Gentlemen:

☐ Please advise and pay upon identification to:
☐ Please credit account of, under advice:

Payee(s) FRAU JOHANNA RAHN 1195 HOLLY STREET DENVER 2 CO.,

sum the equivalent of XMXXXXX EIGHTY TWO DOLLARS AND 32/100

by order of AND A/C OF YOURSELVES

Special instructions: (If any) IN CONSIDERATION OF ZAHLUNG ZUR BESTREITUNG DES LEBENSUNTERHALTS, RATE AUGUST 1954

FOREIGN

@

US$

LESS CHARGES $

NET AMOUNT OF CHECK US$ 82.32

(PAYEE(S) SIGNATURE(S))

(IDENTIFIED BY)

THIS PAYMENT IS MADE IN ACCORDANCE WITH INSTRUCTIONS RECEIVED FROM:

THEIR ~~XXXXX~~ LETTER DATED 8/10/54

THEIR NO. 33922 634601/41350

COMMERZ-UND CREDIT-BANK
AS AGENT OF B.D.L.
1 NEUE MAINZER ST.32-36
FRANKFURT (MAIN) GERMANY

NY FX-132 11-53

DATE PAYMENT EFFECTED

CORN EXCHANGE BANK TRUST COMPANY
FOREIGN DEPARTMENT

No. 57232

NEW YORK, July 15, 1954

TO Mrs. Johanna Rahn, 1195 Holly Street, Denver 2, Col.

WE ENCLOSE OUR CHECK TO YOUR ORDER FOR $118.44

pd Mat on 7/27/54 $59.20

~~DOLLARS~~

LETTER ONLY

NON NEGOTIABLE

FOR ACCOUNT OF ------

BY ORDER OF Johanna Rahn, Denver Col.

AS PER INSTRUCTIONS RECEIVED ~~BY CABLE~~ LETTER DATED 7/12/54 32770 634601/41053

CORN EXCHANGE BANK TRUST COMPANY

FROM Commerz Und Credit Bank
Frankfurt A/Main
Germany

PLEASE SIGN AND RETURN ATTACHED RECEIPT TO US

[signature]
AUTHORIZED SIGNATURE

This Receipt Is To Be Signed And Returned To Corn Exchange Bank Trust Company, New York, N. Y.

CORN EXCHANGE BANK TRUST COMPANY

FOREIGN DEPARTMENT

NO. 57232

NEW YORK, July 15, 1954

I / WE Mrs. Johanna Rahn, 1195 Holly Stre t, Denver 2, Col.

ACKNOWLEDGE RECEIPT OF YOUR CHECK TO OUR ORDER FOR $ 118.44

RECEIPT

DOLLARS

FOR ACCOUNT OF ------

BY ORDER OF Johanna Rahn, Denver Col.

AS PER INSTRUCTIONS RECEIVED BY CORN EXCHANGE BANK TRUST CO IN ~~CABLE~~ LETTER DATED 7/12/54 32770 634601/41053

FROM Commerz Und Credit Bank
Frankfurt A/Main
Germany

(COMPANY) PAYEE

AUTHORIZED SIGNATURE

COMMERZ-UND CREDIT-BANK
AKTIENGESELLSCHAFT

Fürth/Bayern, den 2. Juni 1954
Rl.

Ref. 694601/40837

Beauftragte Auslandsbank
~~6/18/54 noch nicht lokalten~~
recvd on 6/30/54
$ 117.40

An Ausländersperrkonto
Frau
Johanna Rahn
1195 Holly Street
Denver 2, Col., USA.

Ihr Auftrag vom 29.5.54
Wir **belasten** Sie für nachstehende Zahlung wie folgt:

Währ.-betrag US$ 11[illegible].90 wörtlich Einhundertachtzehn 90/100 US-Dollars

an Frau Johanna Rahn, 1195 Holly Street Denver 2, Col., USA.

für Rechnung von do.

wegen Zahlung zur Bestreitung des Lebensunterhalts, Rate Juni 1954.

	Umrechnungskurs à 4.205	Soll / DM
		499.97
Porto und Spesen		
Devisen-Gebühr Courtage		1.-- min
Provision [illegible]		2.-- min

Wert 2.6.54 DM 502.97

Hochachtungsvoll
COMMERZ-UND CREDIT-BANK
AKTIENGESELLSCHAFT
FILIALE FÜRTH

1 Anlagen
(einschl. Durchschrift des Zahlungsauftrages)

Fr. 902 F 1

COMMERZ-UND CREDIT-BANK
AKTIENGESELLSCHAFT

Fürth/Bayern, den 31. Mai 1954
Rl.

Ref. 63460l/40765

Beauftragte Auslandsbank

received 6/8/54

An Ausländersperrkonto
Frau
Johanna R a h n
1195 Holly Street
D e n v e r 2, Col., USA.

Ihr Auftrag vom 26.5.54
Wir **belasten** Sie für nachstehende Zahlung wie folgt:

Währ.-betrag US$ 118.9o wörtlich Einhundertachtzehn 9o/1oo US-Dollars

an Frau Johanna Rahn, 1195 Holly Street, Denver 2, Co., USA.

für Rechnung von do.

wegen Zahlung zur Bestreitung des Lebensunterhalts, Rate Mai 1954.

	Umrechnungskurs	Soll / DM
	à 4.2o5 =	499.97
Porto und Spesen		
Devisen-Gebühr Courtage		1.-- min.
Provision ½%		2.-- min.
Wert 31.5.54 / DM		5o2.97

Hochachtungsvoll
COMMERZ-UND CREDIT-BANK
AKTIENGESELLSCHAFT
FILIALE FÜRTH

1 Anlagen
(einschl. Durchschrift des Zahlungsauftrages)

Fr. 902 F 1

An Luftpost!
Frau Johanna R a h n
c/o Alfre d H. Rahn
511 Mercantile Building
D e n v e r, Col., USA

COMMERZ-UND CREDIT-BANK
AKTIENGESELLSCHAFT

Telegramm-Anschrift: Commerzcredit

Wertpapier-Abrechnung

20.5.54/Mchn. / 657/1148
Tag d. Geschäftsabschlusses / Geschäftsnummer

Fürth/Bay. , den 26. Mai 1954

Wir **übernahmen** von Ihnen

DM 200.-- 4% Süddeutsche Bodencreditbank RM-Pfdbr. Reihe 4-5 J/J

zu 81%

		Haben
DM	162.+-	
Zinsen v. 1.1.- 20.5.54 „	3.11	165.11
Maklergeb. . . . „	-.30	
Provision . . . . „	2.+-	
Börsenumsatzsteuer„	-.25	2.55
Wert 22.5. **DM**		162.56

wofür wir Sie wie vorstehend **erkennen.** Für die Wertpapiere **belasten** wir Sie mit dem Nennbetrage auf **Girosammeldepot-Konto // Streifbanddepot-Konto** 36191

-. DM 20 Pfg.
Börsenumsatzsteuer verrechnet

Geprüft von.

Bei Geschäften in inländischen Wertpapieren, die an dem Börsenplatz, an dem das betreffende Geschäft zur Ausführung gelangt, nicht amtlich notiert werden, treten wir als Eigenhändler auf.

COMMERZ-UND CREDIT-BANK
AKTIENGESELLSCHAFT
FILIALE FÜRTH

Heftrand

Nr. 421 ZuF-(1)
31043

An Luftpost!
Frau Johanna R a h n
c/o Alfred H. Rahn
511 Mercantile Building
D e n v e r, Col., USA

COMMERZ-UND CREDIT-BANK
AKTIENGESELLSCHAFT

Telegramm-Anschrift: Commerzcredit

Wertpapier-Abrechnung

20.5.54/Mchn. / 657/1147
Tag d. Geschäftsabschlusses / Geschäftsnummer

Fürth/Bay. , den 26. Mai 1954

Wir **übernahmen** von Ihnen

DM 100.-- 4% Pfälz. Hypothekenbank Pfdbr. R.9,14-17,21-25 A/O

zu 83%
Zinsen v. 1.4.- 20.5.54

		Haben
DM	83.--	
„	-.56	83.56
Maklergeb. . . . „	-.30	
Provision . . . . „	1.--	
Börsenumsatzsteuer„	-.15	1.45
Wert 22.5. **DM**		82.11

wofür wir Sie wie vorstehend **erkennen.** Für die Wertpapiere **belasten** wir Sie mit dem Nennbetrage auf ~~Girosammeldepot-Konto~~ / **Streifbanddepot-Konto** 36191

-. DM 10 Pfg.
Börsenumsatzsteuer verrechnet

Geprüft von:

Bei Geschäften in inländischen Wertpapieren, die an dem Börsenplatz, an dem das betreffende Geschäft zur Ausführung gelangt, nicht amtlich notiert werden, treten wir als Eigenhändler auf.

COMMERZ-UND CREDIT-BANK
AKTIENGESELLSCHAFT
FILIALE FÜRTH

Heftrand

Nr. 421 ZuF-(1)
31043

COMMERZ-UND CREDIT-BANK
AKTIENGESELLSCHAFT

Quittung

3029

Wir empfingen von
Bayerische Staatsbank Fürth

F ü r t h / Bayern

für Rechnung Ausländer-Sperrdepot
Frau
Johanna R a h n
1349 Columbine Street
D e n v e r, Col., USA

Betrag	Wertpapier-Nr.	Wertpapier	Zins- oder Div.-Schein
RM 1.000.-- DM 100.--	-24500-	(Einhundert Deutsche Mark) 4/8% Pfälzische Hypothekenbank Gpfdbr. Reihe 9,14-17, 21-25 +LB A/O Nr. E/1334 = 1/1.000.--	1.1o.45, 46,47 1.1o.54 uff.
RM 2.000.-- DM 200.--	-26303-	(Zweihundert Deutsche Mark) 4/4½% Süddeutsche Bodencreditbank RM-Pfdbr. Reihe 4-5 +LB J/J Nr. F/156984 = 1/2.000.--	2.1.46, 47,48 1.7.54 uff.

~~im Auftrage~~ a/Grund Wiedergutmachungsvergleich Nr. IIIa 2915(2)

wegen Konto-Nr. - Kunde: -

zur Gutschrift auf ~~Girosammeldepot-Konto~~/Streifbanddepot-Konto 36191

Fürth/Bay., den 27. März 1954

COMMERZ-UND CREDIT-BANK
AKTIENGESELLSCHAFT
FILIALE FÜRTH

Form. Nr. 425 D u. F1 R.B. O/0841

An Luftpost!
Frau Johanna R a h n
c/o Alfred H. Rahn
511 Mercantile Building
D e n v e r, Col., USA

COMMERZ-UND CREDIT-BANK
AKTIENGESELLSCHAFT

Telegramm-Anschrift: Commerzcredit

Wertpapier-Abrechnung

20.5.54/Mchn. / 657/1145
Tag d. Geschäftsabschlusses / Geschäftsnummer

Fürth/Bay., den 26. Mai 1954

Wir **übernahmen** von Ihnen

DM 650.-- 4% Bayer. Handelsbank
RM-Pfdbr.
Reihe 10-15 A/O

zu 81%

		Haben
DM		526.50
Zinsen v. 1.4.- 20.5.54 „		3.61
		530.11
Maklergeb. . . . „	-.50	
Provision . . . . „	5.30	
Börsenumsatzsteuer „	-.75	6.55
Wert 22.5. **DM**		523.56

wofür wir Sie wie vorstehend **erkennen.** Für die Wertpapiere **belasten** wir Sie mit dem Nennbetrage auf ~~Girosammeldepot-Konto~~ **Streifbanddepot-Konto** 36191

-. DM 60 Pfg.
Börsenumsatzsteuer verrechnet

Geprüft von:

Bei Geschäften in inländischen Wertpapieren, die an dem Börsenplatz, an dem das betreffende Geschäft zur Ausführung gelangt, nicht amtlich notiert werden, treten wir als Eigenhändler auf.

COMMERZ-UND CREDIT-BANK
AKTIENGESELLSCHAFT
FILIALE FÜRTH

Heftrand

Nr. 421 Zu F-(1)
31043

An Luftpost!
Frau Johanna R a h n
c/o Alfred H. Rahn
511 Mercantile Building
D e n v e r, Col., USA

COMMERZ-UND CREDIT-BANK
AKTIENGESELLSCHAFT

Telegramm-Anschrift: Commerzcredit

Wertpapier-Abrechnung

2o.5.54/Mchn. / 657/1144
Tag d. Geschäftsabschlusses / Geschäftsnummer

Fürth/Bay. , den 26. Mai 1954

Wir **übernahmen** von Ihnen

DM 2oo.-- 4% Bayer. Handelsbank
RM-Pfdbr. R.1-9
M/S

			Haben
zu 8o%	DM	16o.--	
Zinsen v. 1.3.- 2o.5.54	„	1.78	161.78
Maklergeb. . . .	„	-.3o	
Provision	„	1.6o	
Börsenumsatzsteuer	„	-.25	2.15
Wert 22.5.	**DM**		159.63

wofür wir Sie wie vorstehend **erkennen.** Für die Wertpapiere **belasten** wir Sie mit dem Nennbetrage auf **Giro-Sammeldepot-Konto** / **Streifbanddepot-Konto** 36191

-. DM 2o Pfg.
Börsenumsatzsteuer verrechnet

Geprüft von:

Bei Geschäften in inländischen Wertpapieren, die an dem Börsenplatz, an dem das betreffende Geschäft zur Ausführung gelangt, nicht amtlich notiert werden, treten wir als Eigenhändler auf.

COMMERZ-UND CREDIT-BANK
AKTIENGESELLSCHAFT
FILIALE FÜRTH

Heftrand

Nr. 421 ZuF-(1)
31043

COMMERZ-UND CREDIT-BANK
AKTIENGESELLSCHAFT

Quittung

3028

Wir empfingen von
Bayerische Staatsbank Fürth

F ü r t h / Bayern

für Rechnung Ausländer-Sperrdepot
Luftpost!
Frau
Johanna R a h n

1349 Columbine Street
D e n v e r, Col., USA

Betrag	Wertpapier-Nr.	Wertpapier	Zins- oder Div.-Schein
RM 6.5oo.-- DM 65o.--	-22181-	(Sechshundertfünfzig Deutsche Mark) 4/8% Bayerische Handelsbank Gpfdbr. Reihe 1o-15 +LB A/O C Nr. 33122-24 = 3/1.ooo.-- D Nr. 27o1o = 1/5oo.-- C Nr. 36452,38724,38889 = 3/1.ooo.--	1.1o.45, 46,47 1.1o.54 uff.
RM 2.ooo.-- DM 2oo.--	-22116-	(Zweihundert Deutsche Mark) 4/8% -dergl.- Gpfdbr. Reihe 1-9 +LB M/S Nr. B/386o = 1/2.ooo.--	1.9.46, 47.45 1.9.54 u

im ~~Auftrage~~ auf Grund Wiedergutmachungsvergleich Nr. IIIa 2915(2)

wegen Konto-Nr. - Kunde: -

zur Gutschrift auf ~~Girosammeldepot-Konto~~/Streifbanddepot-Konto 36191

Fürth/Bay. , den 27. März 1954

COMMERZ-UND CREDIT-BANK
AKTIENGESELLSCHAFT
FILIALE FÜRTH

Form. Nr. 425 D u. F1 RB O/0831

An Luftpost!
Frau Johanna R a h n
c/o Alfred H. Rahn
511 Mercantile Building
D e n v e r, Col., USA

COMMERZ-UND CREDIT-BANK
AKTIENGESELLSCHAFT

Telegramm-Anschrift: Commerzcredit

Wertpapier-Abrechnung

20.5.54/Mchn. / 657/1149
Tag d. Geschäftsabschlusses / Geschäftsnummer

Fürth/Bay., den 26. Mai 1954

Wir **übernahmen** von Ihnen

DM 10.-- 4% Süddeutsche Bodencreditbank Pfdbr. Reihe 2 J/J Kleinst-Stücke

zu 100%	DM	Haben
Zinsen . . . . . „		10.--
Maklergeb. . . . „	-.30	
Provision . . . . „	1.--	
Börsenumsatzsteuer„	-.15	1.45
Wert 22.5.	**DM**	8.55

wofür wir Sie wie vorstehend **erkennen.** Für die Wertpapiere **belasten** wir Sie mit dem Nennbetrage auf

Girosammeldepot-Konto// **Streifbanddepot-Konto** 36191

-. DM 10 Pfg.
Börsenumsatzsteuer verrechnet

Geprüft von:

Bei Geschäften in inländischen Wertpapieren, die an dem Börsenplatz, an dem das betreffende Geschäft zur Ausführung gelangt, nicht amtlich notiert werden, treten wir als Eigenhändler auf.

COMMERZ-UND CREDIT-BANK
AKTIENGESELLSCHAFT
FILIALE FÜRTH

Heftrand

Nr. 421 Zu F-(1)
31043

An Luftpost!
Frau Johanna R a h n
c/o Alfred H. Rahn
511 Mercantile Building
D e n v e r, Col., USA

COMMERZ-UND CREDIT-BANK
AKTIENGESELLSCHAFT

Telegramm-Anschrift: Cammerzcredit

Wertpapier-Abrechnung

2o.5.54/Mchn. / 657/115o
Tag d. Geschäftsabschlusses / Geschäftsnummer

Fürth/Bay. , den 26. Mai 1954

Wir **übernahmen** von Ihnen

DM 3oo.-- 4% Vereinsbank Nürnberg zu 81%
RM-Pfdbr. R.26,28
J/J

		Haben
DM	243.--	
Zinsen v. 1.1.- 2o.5.54 „	4.67	247.67
Maklergeb. . . . „	-.3o	
Provision . . . . „	2.5o	
Börsenumsatzsteuer „	-.4o	3.2o
Wert 22.5. **DM**		244.47

wofür wir Sie wie vorstehend **erkennen.** Für die Wertpapiere **belasten** wir Sie mit dem Nennbetrage auf **Girosammeldepot-Konto / Streifbanddepot-Konto** 36191

-. DM 30 Pfg.
Börsenumsatzsteuer verrechnet

Geprüft von:

Bei Geschäften in inländischen Wertpapieren, die an dem Börsenplatz, an dem das betreffende Geschäft zur Ausführung gelangt, nicht amtlich notiert werden, treten wir als Eigenhändler auf.

COMMERZ-UND CREDIT-BANK
AKTIENGESELLSCHAFT
FILIALE FÜRTH

Heftrand

Nr. 421 Zu F-(1)
31043

COMMERZ-UND CREDIT-BANK
AKTIENGESELLSCHAFT

Quittung

3030

Wir empfingen von
Bayerische Staatsbank Fürth

F ü r t h / Bayern

für Rechnung Ausländer-Sperrdepot
Frau
Johanna R a h n
1349 Columbine Street
D e n v e r, Col., USA

Betrag	Wertpapier-Nr.	Wertpapier	Zins- oder Div.-Schein
RM 100.-- DM 10.--	-26301-	(Zehn Deutsche Mark) 4/4½% Süddeutsche Bodencreditbank RM-Pfdb. Reihe 2 +LB J/J Nr. B/16225 = 1/100.--	2.1.46, 47,48 Talon- hälfte
RM 3.000.-- DM 300.--	-25901-	(Dreihundert Deutsche Mark) 4/8% Vereinsbank in Nürnberg Gpfdbr. Reihe 26,28 +LB J/J Nr. D/14935, D/14990, D/15666 = 3/1.000.-	1.1.46, 47,48 1.7.54 uff.

~~im Auftrage~~ a/Grund Wiedergutmachungsvergleich Nr. IIIa 2915(2)

wegen Konto-Nr. - Kunde: -

zur Gutschrift auf ~~Girosammeldepot-Konto~~/Streifbanddepot-Konto 36191

Fürth/Bay., den 27. März 1954

COMMERZ-UND CREDIT-BANK
AKTIENGESELLSCHAFT
FILIALE FÜRTH

Form. Nr. 425 D u. F1 RB O/0841

COMMERZ-UND CREDIT-BANK
AKTIENGESELLSCHAFT

Luftpost!

Frau
Johanna R a h n

1349 Columbine Street
D e n v e r, Col., USA

Ausländer-Sperrdepot

Fürth/Bay., den 27. März 1954

Nachstehend übersenden wir Ihnen Stückeverzeichnis über Ihrem Streifbanddepot beigefügte — ~~entnommene~~

-26301-

DM 1o.-- 4/4½% Süddeutsche Bodencreditbank
RM-Pfdbr. Reihe 2 +LB J/J
Nr. B/16225 = 1/1oo.--

-25901-

DM 3oo.-- 4/8% Vereinsbank in Nürnberg Gpfdbr.
Reihe 26,28 +LB J/J
Ser.26, Lit.D Nr.14935,1499o,15666
= 3/1.ooo.--

-.-

COMMERZ-UND CREDIT-BANK
AKTIENGESELLSCHAFT
FILIALE FÜRTH

Nr. 162 D u. F 1

COMMERZ- UND CREDIT-BANK

AKTIENGESELLSCHAFT

Luftpost!

Frau
Johanna Rahn

1349 Columbine Street
Denver, Col., USA

Ausländer-Sperrdepot

Fürth/Bay., den 27. März 1954

Nachstehend übersenden wir Ihnen Stückeverzeichnis über Ihrem Streifbanddepot beigefügte — ~~entnommene~~

-24500-

DM 100.-- 4/8% Pfälzische Hypothekenbank Gpfdbr.
Reihe 9,14-17,21-25 +LB A/O
R.17 Buchst.E Nr. 1334 = 1/1.000.--

-26303-

DM 200.-- 4/4 1/2% Süddeutsche Bodencreditbank
RM-Pfdbr. Reihe 4-5 +LB J/J
R.4 Buchst.F Nr. 156984 = 1/2.000.--

-.-

COMMERZ-UND CREDIT-BANK
AKTIENGESELLSCHAFT
FILIALE FÜRTH

Nr. 162 D u. F 1

COMMERZ-UND CREDIT-BANK
A K T I E N G E S E L L S C H A F T

Luftpost!

Frau
Johanna R a h n

Ausländer-Sperrdepot

1349 Columbine Street
D e n v e r, Col., USA

Fürth/Bay., den 27. März 1954

Nachstehend übersenden wir Ihnen Stückeverzeichnis über Ihrem Streifbanddepot beigefügte ~~-/entnommene/~~

-22121-

DM 650.-- 4/8% Bayerische Handelsbank Gpfdbr.
Reihe 10-15 +LB A/O
R.12 Lit.C Nr. 33122-24 = 3/1.000.--
R.13 Lit.C Nr. 36452 = 1/1.000.--
R.14 Lit.C Nr. 38724,38889 = 2/1.000.--
R.13 Lit.D Nr. 27010 = 1/500.--

-22116-

DM 200.-- 4/8% -dergl.- Gpfdbr. Reihe 1-9
+LB M/S
Reihe 8 Lit.B Nr. 3860 = 1/2.000.--

-.-

COMMERZ-UND CREDIT-BANK
AKTIENGESELLSCHAFT
FILIALE FÜRTH

Nr. 162 D u. F 1

COMMERZ-UND CREDIT-BANK

AKTIENGESELLSCHAFT

FILIALE FÜRTH

COMMERZ- UND CREDIT-BANK, (13a) Fürth (Bay.), Rudalf-Breitscheid-Str. 7

Briefanschrift: (13a) Fürth (Bay) Schließfach 30

Giro: Landeszentralbank Fürth (Bay.) 644/4

Postscheck: Nürnberg 90 22

Drahtwort: Cammerzcredit

Fernruf: 7 28 21

Luftpost!

Frau
Johanna R a h n
c/o Alfred H. Rahn

511 Mercantile Building
D e n v e r 2, Col., USA

AUSSENHANDELSBANK

Bei Beantwortung bitten wir anzugeben: ~~Xxxxxxxxx~~ Ko/Lr

Ihre Zeichen und Nachricht vom: 14.5.1954

Tag: 19. Mai 1954

In Beantwortung Ihres Schreibens vom 14.5.1954 teilen wir Ihnen mit, dass wir die im Depot Frau Johanna Rahn ruhenden Werpapiere bestens zum Verkauf aufgegeben haben. Den Gegenwert werden wir dem Konto nach Eingang gutbringen.

Die Bayerische Staatsbank Fürth hat uns am 29.3.54 die Zinsen für die Zeit vom 2.6.1943 bis 2.3.1954 in Höhe von DM 517.35 überwiesen, die wir dem Kündigungs-Konto Ihrer Frau Mutter gutgebracht haben.

Den Transfer des Guthabens haben wir bei der Landeszentralbank beantragt und werden nach Eingang der Genehmigung mit der Überweisung in monatlichen Raten von DM 5oo.-- beginnen.

Hochachtungsvoll!
COMMERZ- UND CREDIT-BANK
Aktiengesellschaft
Filiale Fürth

Jede einzelne Seite unserer Briefe muß unterschrieben sein

Vorsitzer des Aufsichtsrats: Professor Dr. jur. Philipp Möhring
Vorstand: Wilhelm Nuber, Ernst Rieche, Eugen Weidmann; stellv. Eduard Mittelmann

COMMERZ- UND CREDIT-BANK

HAUPTVERWALTUNG FRANKFURT (M)

Unsere Korrespondenten in der Bundesrepublik und West-Berlin

BANKVEREIN

COMMERZ-UND DISCONTO-BANK

BERLINER COMMERZBANK

COMMERZ-UND CREDIT-BANK
AKTIENGESELLSCHAFT

COMMERZ- UND CREDIT-BANK,

EINSCHREIBEN

Herrn
Max R a h n

P.O. Box 1334

H a v a n a / Cuba

Konto-Nr. Datum: 14.5.54

Unsere wiederholten Erinnerungen an die Einsendung der Richtigbefund-Anzeige über den Ihnen zugestellten

~~Rechnungsauszug und~~ Depotauszug per 31.12.53

sind bisher unbeantwortet geblieben.

Die Konto-Salden betragen:

	zu Ihren	a/Konto	
	" "	"	
	" "	"	
	" "	"	

Ihr Depotauszug enthält 11 Posten.

Wir wären Ihnen sehr dankbar, wenn Sie uns in der Durchführung unserer kontrolltechnischen Maßnahmen unterstützen und uns die Richtigkeit unserer Auszüge bestätigen würden. Sollten Sie den Bestätigungsvordruck verlegt haben, dann bitten wir Sie, sich des anhängenden Vordrucks zu bedienen.

Hochachtungsvoll

COMMERZ-UND CREDIT-BANK
AKTIENGESELLSCHAFT
FILIALE FÜRTH

Fr. Nr. 213 Z. D u. F-1
301382

An die Direktion der

COMMERZ-UND CREDIT-BANK
AKTIENGESELLSCHAFT

Bitte abtrennen!

Kontobestätigung I

Von

Herrn
Max K a h n

P.O. Box 1334
H a v a n a / Cuba

Konto-Nr. Die mit Ihrem Schreiben vom 14.5.54

gewünschte Richtigbefund-Anzeige des mir/uns gesandten

~~Rechnungsauszuges u.~~ Depotauszuges per 31.12.53

erteile ich/wir Ihnen hiermit.

Die Konto-Salden betragen:

zu meinen / unseren		a/Konto
" "		"
" "		"
" "		"

Der Depotauszug enthält 11 Posten.

Für Vermerke der Bank

....., den .....

Unterschrift: .....

Stand oder Beruf: .....

Anschrift: .....

Bitte verwenden Sie diesen Vordruck nur für Ihre Bestätigung oder die Mitteilung von Beanstandungen und richten Sie alle Ihre Zuschriften in dieser Angelegenheit **ausschließlich** an die oben angegebene Anschrift.

Nicht am Schalter abgeben, sondern mit der Post einsenden!

COMMERZ-UND CREDIT-BANK
AKTIENGESELLSCHAFT

Von der Mil... gesperrt

Tagesauszug Nr. 9

Konto-Nummer	Datum	Geschäftsvorgang	Soll (DM)	Wert	Haben (DM)
		Übertrag vom letzten Tagesauszug	1013.94		1.942.74
MAX RAHN	17.5.54	$ 118.90 A/4.205 REF.40642	502.97	13.5.	
		AuslSperrkonto			
		Add.	1.516.91	✓	1.942.74

1942.74
1516.91
425.83

Absender: COMMERZ- UND CREDIT-BANK, (13a) Fürth (Bay.), Rudolf-Breitscheid-Straße 7

35739
Herrn
Max Rahn
P.O. Box 1334
Habana /Cuba

Konto ausgeglichen

Wir nahmen auf Ihrem Konto vorstehende Buchungen vor und bitten zu prüfen, ob Sie mit uns übereinstimmen. - Die Gutschrift von Schecks, Wechseln, Zinsscheinen und sonstigen Einzugspapieren erfolgt vorbehaltlich des Einganges.

Hochachtungsvoll

COMMERZ-UND CREDIT-BANK
AKTIENGESELLSCHAFT
FILIALE FÜRTH

kontrolliert

von

Fernsprecher 72821
Postscheckkonto Nürnberg Nr. 9022

Nr. 459 D. u. F.
401363

COMMERZ-UND CREDIT-BANK
AKTIENGESELLSCHAFT

Fürth/Bayern, den 2.Juni 1954
Rl.

Ref. 634601/40801

Beauftragte Auslandsbank

6/(1)54 noch nicht erhalt ~~[illegible]~~

An Ausländersperrkonto
Herrn
Max Rahn

P.O. Box 1334

Havana, Cuba.

Ihr Auftrag vom 28.5.54

Wir **belasten** Sie für nachstehende Zahlung wie folgt:

Währ.-betrag US$ 99.64 wörtlich Neunundneunzig 64/100 US-Dollars

	Soll / DM
Umrechnungskurs à 4.205	418.99
Porto und Spesen	
Devisen-Gebühr Courtage	1.-- min.
Provision 1/8 ‰	2.-- min.
Wert 2.6.54 DM	421.99

an Herrn Max Rahn, P.O. Box 1334,
Havana, Cuba.

für Rechnung von do.

wegen Zahlung zur Bestreitung des Lebensunterhalts, Rate Juni 1954.

Hochachtungsvoll
COMMERZ-UND CREDIT-BANK
AKTIENGESELLSCHAFT
FILIALE FÜRTH

1 Anlagen
(einschl. Durchschrift des Zahlungsauftrages)

Fr. 902 F

COMMERZ-UND CREDIT-BANK
AKTIENGESELLSCHAFT

630

Tagesauszug Nr. 10

Konto-Nummer	Datum	Geschäftsvorgang	Soll (DM)	Wert	Haben (DM)
		Übertrag vom letzten Tagesauszug	1.518.11		1.942.74
MAX RAHN	8.6.54	℔ 99.64 A/4.205 R.40301			
		71 SPERRKT.FREIGABE LIEGT VOR.	421.99		
		SPERRMARKGEB.	3.--		
		PORTO U SPESEN	-.84		
		AuslSperrkonto			
Add.			1.942.74		1.942.74

Absender: COMMERZ- UND CREDIT-BANK, (13a) Fürth (Bay.), Rudolf-Breitscheid-Straße 7

33739
Herrn

Max R a h n
P.O. Box 1334

H a b a n a /Cuba

Fernsprecher 72821
Postscheckkonto Nürnberg Nr. 9022

Nr. 79 D.u.F.
01363

Wir nahmen auf Ihrem Konto vorstehende Buchungen vor und bitten zu prüfen, ob Sie mit uns übereinstimmen. - Die Gutschrift von Schecks, Wechseln, Zinsscheinen und sonstigen Einzugspapieren erfolgt vorbehaltlich des Einganges.

Hochachtungsvoll

COMMERZ-UND CREDIT-BANK
AKTIENGESELLSCHAFT
FILIALE FÜRTH

kontrolliert

von

COMMERZ-UND CREDIT-BANK

AKTIENGESELLSCHAFT

COMMERZ-UND CREDIT-BANK,

Herrn
Max R a h n

P.O. Box 1334

H a b a n a /Cuba

Tag
6.5.1954

Wir gestatten uns darauf hinzuweisen, daß Ihre Richtigbefundsanzeige zum

Rechnungs- ~~und Depot-~~Auszug per 31. Dezember vorigen Jahres

bisher nicht bei uns eingegangen ist.

Aus diesem Grunde bitten wir Sie nochmals, den / die für die Bestätigungen vorgesehenen Vordrucke vom Anschreiben zum Rechnungsauszug bzw. vom Depotauszug abzutrennen, zu unterschreiben und uns in dem Ihnen seinerzeit zur Verfügung gestellten Freiumschlag einsenden zu wollen.

Hochachtungsvoll
COMMERZ-UND CREDIT-BANK
AKTIENGESELLSCHAFT
FILIALE FÜRTH

·.211 Z D u F

COMMERZ-UND CREDIT-BANK
A K T I E N G E S E L L S C H A F T

Fürth/Bayern, den 15. Mai 1954
Ml.

Ref. 654601/40642

Beauftragte Auslandsbank

An Ausländersperrkonto
Herrn
Max Hahn
P.O. Box 1954
Havana, Cuba.

Ihr Auftrag vom 10.5.54
Wir **belasten** Sie für nachstehende Zahlung wie folgt:

Währ.-betrag US$ 118.90 wörtlich Einhundertachtzehn 90/100 US-Dollars

an Herrn Max Hahn, P.O. Box 1954, Havana, Cuba.

für Rechnung von Do.

wegen Zahlung zur Bestreitung des Lebensunterhalts, Rate Mai 1954.

	Soll / DM
Umrechnungskurs à 4.205	499.97
Porto und Spesen	
Devisen-Gebühr Courtage	1.- Min.
Provision	2.- Min.
Wert 15.5.54 DM	502.97

Hochachtungsvoll
COMMERZ- UND CREDIT-BANK
AKTIENGESELLSCHAFT
FILIALE FÜRTH

1 Anlagen
(einschl. Durchschrift des Zahlungsauftrages)

Fr. 902 F 1

COMMERZ-UND CREDIT-BANK

AKTIENGESELLSCHAFT

FILIALE FÜRTH

COMMERZ-UND CREDIT-BANK, (13a) Fürth (Bay.), Rudalf-Breitscheid-Str. 7

Briefanschrift:
(13a) Fürth (Bay.)
Schließfach 30

Fernruf: 7 28 21

Gira:
Landeszentralbank
Fürth (Bay.) 644/4

Postscheck:
Nürnberg 90 22

Drahtwort:
Cammerzcredit

Luftpost!

Herrn
Max R a h n

P.O.Box 1334

H a v a n a /Cuba

AUSSENHANDELSBANK

Bei Beantwortung bitten wir anzugeben:	Ihre Zeichen und Nachricht vom:	Tag:
Effekten Ko/Zw.	-	1o. Juni 1954

Wir bestätigen den Empfang Ihres Schreibens vom 2o. Mai 1954 wegen der Vergütung über DM 517.35 zu Gunsten von Frau Johanna Rahn und nehmen dieserhalb Bezug auf unser Schreiben vom 19.5.

Dem Konto Max Rahn haben wir -lt. unserem Schreiben vom 2o.2.53- am 13.2.53 im Auftrag der Bayerischen Staatsbank Fürth DM 772.28 gutgebracht.

Beim Verkauf der Wertpapiere aus dem Depot Max Rahn wurden Ihnen die Zinsen ordnungsgemäss gutgeschrieben. Bei allen Pfandbriefen wurden für die Zeit von 1945 - 1948 nur je 1 Halbjahres-Kupon eingelöst. Der nicht eingelöste Kupon hat am Stück zu verbleiben und ist bei einem Verkauf mitlieferbar.

Hochachtungsvoll

COMMERZ- UND CREDIT-BANK
Aktiengesellschaft
Filiale Fürth

Jede einzelne Seite unserer Briefe muß unterschrieben sein

Vorsitzer des Aufsichtsrats: Professor Dr. jur. Philipp Möhring
Vorstand: Wilhelm Nuber, Ernst Rieche, Eugen Weidmann; stellv. Eduard Mittelmann

COMMERZ-UND CREDIT-BANK

AKTIENGESELLSCHAFT

HAUPTVERWALTUNG FRANKFURT A.M.
mit ABTEILUNG FÜR PRIVATKUNDSCHAFT
Neue Mainzer Straße 32—36

DEPOSITENKASSEN:

Frankfurt a. M.-Bockenheim, Adalbertstraße 7
Frankfurt a. M.-Bornheim, Berger Straße 124 b
Platz der Republik, Platz der Republik 3

GESCHÄFTSSTELLEN IN:

Andernach	Fürth i. Bayern	Kassel	Mayen	**Stuttgart**
Bad Kreuznach	Fulda	Mainz	**München**	Wetzlar
Eschwege	Gießen	Mannheim	Neu-Isenburg	Wiesbaden
Offm.-Höchst	Hanau	Marburg (Lahn)	**Nürnberg**	Wiesb.-Kastel
Friedberg (Hessen)	Karlsruhe		Offenbach a. M.	Worms

KOMMANDITE: C. Portmann, Frankfurt a. M.

Unsere Korrespondenten in der Bundesrepublik und West-Berlin
(Nachfolgeinstitute der COMMERZBANK)

BANKVEREIN
WESTDEUTSCHLAND
AKTIENGESELLSCHAFT

Hauptverwaltung: DÜSSELDORF
Breite Straße 25

mit Depositenkassen
A Grafenberger Allee 66 — B Am Hauptbahnhof, Wilhelmplatz 10
C Schadowstraße 87

Geschäftsstellen in

Aachen	Herford	Plettenberg
Altena	Hilden	Recklinghausen
Bielefeld	Hohenlimburg	Remscheid
Bochalt	Iserlohn	Rheine
Bochum	Kleve	Rheydt
Bonn	Köln	Schwelm
Dortmund	mit Depositenkassen	Siegen
mit Depositenkasse	Barbarossaplatz	Solingen
Königswall	Hohenzollernring	Stolberg
Duisburg	Krefeld	Velbert
Eschweiler (Wanne-Eickel)	Lemgo	Viersen
Essen	Lüdenscheid	Wanne
Gelsenkirchen	Mülheim (Ruhr)	Warburg
Gelsenkirchen-Buer	M.-Gladbach	Wattenscheid
Gevelsberg	Münster	Werdohl
Gummersbach	Neuss	Wermelskirchen
Hagen	Oberhausen	Witten
mit Depositenkasse	Ohligs	Wuppertal-Barmen
Hagen-Hasbe	Paderborn	mit Depositenkasse
Hamm		Oberbarmen

Kammandite:
von der Heydt-Kersten & Söhne, Wuppertal-Elberfeld
mit Zweigstellen in
Lüdenberg und Wuppertal-Vohwinkel

COMMERZ-UND DISCONTO-BANK
AKTIENGESELLSCHAFT

Hauptverwaltung: HAMBURG 11
Ness 7—9

mit Depositenkassen in Hamburg:

Altstadt	Gerhart-Hauptmann-Platz 14
Bergedorf	Alte Holstenstraße 72-74
Blankenese	Bahnhofstraße 33
Eimsbüttel	Eimsbütteler Chaussee 18
Eppendorf	Hoheluftchaussee 66
Gänsemarkt	Gänsemarkt 48
Meßberg	Meßberghof
St. Georg	Steindamm 50
St. Pauli	Reeperbahn 148
Wandsbek	Wandsbeker Marktstraße 89
Wilhelmsburg	Georg-Wilhelm-Straße 28
Winterhude	Alsterdorfer Straße 3

Geschäftsstellen in:

Altona	Goslar	Lübeck
Braunschweig	Hannover	Neumünster
mit Depositenkasse	Harburg	Nienburg
Dankwardstraße	Helmstedt	Nordenham
Bremen	Hildesheim	Nordhorn
Bückeburg	Holzminden	**Oldenburg**
Cuxhaven	Hoya	**Osnabrück**
Delmenhorst	**Kiel**	Peine
Elmshorn	Kirchweyhe	Uelzen
Emden	Leeste	**Vegesack**
Göttingen		Wilhelmshaven

Kommandite:
Bankhaus Wehrmann & Co. K. G., Stade

BERLINER COMMERZBANK
AKTIENGESELLSCHAFT

Hauptverwaltung: BERLIN W 35, Potsdamer Straße 125
mit 13 Depositenkassen in West-Berlin

20. May, 1954

Commerz- und Credit-Bank
Fuerth in Bayern

1) Betrifft: Johanna Rahn.

Am 27. Maerz 1954 haben Sie dem Depot Johanna Rahn eine Reihe von Papieren beigefuegt, die Sie von der Bay. Staatsbank erhalten hatten. Mein Anwalt, Dr.Hans Fuchs, teilte mir mit, dass die Bay. Staatsbank im Maerz ausserdem einen Betrag von

DM517.35

ueberwiesen hat.

Ich habe bis heute keinerlei Gutschriftsanzeige ueber diesen Betrag erhalten und bitte Sie daher, mir eine Kopie zugehen zu lassen.

2) Betrifft: Max Rahn

Am 14. Februar 1953 haben Sie dem Depot Max Rahn eine Reihe von Papieren beigefuegt, die mittlerweilxeverkauft wurden. Teilen Sie mir bitte mit, ob Sie damals auch einen Barbetrag von der B. Staatsbank erhalten und gutgeschrieben haben.

Ausserdem nehme ich Bezug auf Ihre verschiedenen Gutschriftsanzeigen betr. Verkauf dieser Papiere und kann ich von diesen Gutschriftsanzeigen nicht sehen, dass Sie die mir die alten Koupons, die Sie s.Zt. mit den PaPapieren erhalten, ordnungsgemaess gutgeschrieben haben.

Bitte haben Sie die Freundlichkeit, dies zu ueberpruefen.

Ich sehe Ihren gefl. Nachrichten hieruober gerne entgegen.

Hochachtungsvoll

ALFRED H. RAHN

Von der Militärregierung gesperrt

COMMERZ-UND CREDIT-BANK
AKTIENGESELLSCHAFT

Tagesauszug

Konto-Nummer	Datum	Geschäftsvorgang	Soll (DM)	Wert	Haben (DM)
		Übertrag vom letzten Tagesauszug			
[redacted] RAHN	13.2.53	VGT.STAATSBK. FTH/RÜCKERSTTG. LANDGER.NBG.FTH AZ III WKV 725/50		8.1.	376.73 275.-- 120.55
Add.					

Mal

1

Ausländersperrkonto

Absender: COMMERZ- UND CREDIT-BANK, (13a) Fürth (Bay.), Rudolf-Breitscheid-Straße 7

35739
Herrn

Max R a h n
P.O. Box 1334

Havana /Cuba

Wir nahmen auf Ihrem Konto vorstehende Buchungen vor und bitten zu prüfen, ob Sie mit uns übereinstimmen. – Die Gutschrift von Schecks, Wechseln, Zinsscheinen und sonstigen Einzugspapieren erfolgt vorbehaltlich des Einganges.

Hochachtungsvoll

COMMERZ-UND CREDIT-BANK
Aktiengesellschaft
Filiale Fürth

kontrolliert

von

Nr. 459 D. u. F.
21053

COMMERZ-UND CREDIT-BANK

AKTIENGESELLSCHAFT

FILIALE FÜRTH

COMMERZ-UND CREDIT-BANK, (13a) Fürth (Bay.), Rudolf-Breitscheid-Str. 7

Luftpost

Herrn
Max R a h n

P.O. Box 1334
H a v a n a / Cuba

Briefanschrift:
(13a) Fürth (Bay.)
Schließfach 30

Fernruf: 72821

Girokonto:
Landeszentralbank
Fürth (Bay.) 644/4

Postscheck:
Nürnberg 9022

Drahtwort:
Commerzcredit

AUSSENHANDELSBANK

Bei Beantwortung bitten wir anzugeben: lr

Ihre Zeichen und Nachricht vom

Tag 20.2.53

Auf Veranlassung des Herrn Dr.Hans Fuchs, Rechtsanwalt, Fürth/Bayern, Hallstrasse, haben wir für Sie in unseren Büchern unter der Nr.35739 ein Ausländer-Sperrkonto errichtet. Diesem Konto wurde ein Betrag von

DM 772.28

gutgeschrieben. Tagesauszug liegt bei. Auf Streifbanddepotkonto haben wir Sie mit den in mitfolgender Aufstellung angeführten Wertpapieren erkannt.

Einliegend übersenden wir Ihnen

1 Unterschriftsprobenblatt

mit der Bitte um baldgf.Rücksendung nach Ausfertigung und Unterzeichnung.

Hochachtungsvoll!

COMMERZ- UND CREDIT-BANK
Aktiengesellschaft
Filiale Fürth

Vorsitzer des Aufsichtsrats: Professor Dr. jur. Philipp Möhring

Vorstand: Wilhelm Nuber, Ernst Rieche, Eugen Weidmann

COMMERZ-UND CREDIT-BANK

AKTIENGESELLSCHAFT

FILIALE FÜRTH

COMMERZ-UND CREDIT-BANK, (13a) Fürth (Bay.), Rudalf-Breitscheid-Str. 7

Briefanschrift: (13a) Fürth (Bay.) Schließfach 30 | Girokonto: Londeszentralbank Fürth (Bay.) 644/4 | Postscheck: Nürnberg 9022 | Drahtwort: Commerzcredit

Fernruf: 72821

Herrn
Max R a h n
P.O. Box 1334
H a v a n a / Cuba

AUSSENHANDELSBANK

Bei Beantwortung bitten wir anzugeben: | Ihre Zeichen und Nachricht vom: | Tag:

Effekten/Ko. | 14.Februar 1953

Wir empfingen von der Bayerischen Staatsbank Fürth für Ihre Rechnung

-22121-
DM 1oo.-- (Hundert)
4/8% Bayerische Handelsbank
Goldpfdbr. Reihe XII A/O + LB + 1.1o.45/46/47
1.4.1953
Nr.3o455 = 1/1.ooo.--

-22203-
DM 3oo.-- (Dreihundert)
4/4½% Bayerische Hypo.-u.Wechselbank
RM-Pfdbr. Reihe 5 A/O + LB + 1.1o.45/46/47
1.4.1953
Nr.33522,33523,33533 = 3/1.ooo.--

-22224-
DM 5o.-- (Fünfzig)
4/4½% Bayerische Hypo.-u.Wechselbank
RM-Pfandbr. R.6 J/J + LB + 1.1.46/47/48
1.7.1953
Nr.36665 = 1/5oo.--

-22413-
DM 15o.-- (Hundertfünfzig)
4/6% Bayerische Vereinsbank
Goldpfdbr. Ser.1,3 A/O + LB + 1.1o.45/46/47
1.4.1953
Ser.1 Nr.1998 = 1/1.ooo.--
Ser.3 Nr.4879 = 1/5oo.--

-22412-
DM 16o.-- (Hundertsechzig)
4/7% Bayerische Vereinsbank
Goldpfdbr. Ser.3,12,13 A/O + LB + 1.1o.45/46/47
1.4.1953
Ser. 3 Nr. 2124 = 1/5oo.--
Ser. 12 Nr.13642 = 1/1.ooo.--
Ser. 13 Nr.15513 = 1/1oo.-- + 1.4.1950

COMMERZ-UND CREDIT-BANK
AKTIENGESELLSCHAFT
FILIALE FÜRTH

Jede einzelne Seite unserer Briefe muß unterschrieben sein.

Vorsitzer des Aufsichtsrats: Professor Dr. jur. Philipp Möhring
Vorstand: Wilhelm Nuber, Ernst Rieche, Eugen Weidmann

COMMERZ-UND CREDIT-BANK
AKTIENGESELLSCHAFT

Blatt 1 zum Brief vom 14.2.1953 an Herrn Max R a h n , Havana/Cuba

-22403-
DM 5o.-- (Fünfzig)
4/8% Bayerische Vereinsbank
Goldpfdbr. Ser.1o4 J/J + LB + 1.1.46/47/48
Nr.46652 = 1/5oo.-- 1.7.1953

-24504-
DM 2o.-- (Zwanzig)
4/7% Pfälzische Hypothekenbank
Goldpfdbr. Reihe 12 J/J + LB + 1.1.46/47/48
Nr.17o2 = 1/2oo.-- 1.1.195o

-25614-
DM 5oo.-- (Fünfhundert)
4/8% Süddeutsche Bodencreditbank
Goldpfdbr. Reihe 11,14 M/N + LB + 1.11.45/46/47
R.11 Nr.149181,149382,149673, 1.5.1953
149954 = 4/1.ooo.--
R.14 Nr.188526 = 1/1.ooo.--

-25613-
DM 1oo.-- (Hundert)
4/8% Süddeutsche Bodencreditbank
Goldpfdbr. Reihe 1o M/N + LB + 1.11.45/46/47
Nr.137714,138158 = 2/5oo.-- 1.5.1953

-25908-
DM 2o.-- (Zwanzig)
4/4½% Vereinsbank in Nürnberg
RM-Pfandbr. Ser.36 J/J + LB + 1.1.46/47/48
Nr.18595 = 1/2oo.-- 1.1.195o

-25909-
DM 2o.-- (Zwanzig)
4/4½% Vereinsbank in Nürnberg
RM-Pfandbr. Ser.39 J/J + LB + 1.1.46/47/48
Nr.o428 = 1/2oo.-- 1.1.195o

wofür wir Sie auf Streifbanddepot-Konto Nr.35739 erkennen.

Hochachtungsvoll!

COMMERZ-UND CREDIT-BANK
AKTIENGESELLSCHAFT
FILIALE FÜRTH

Jede einzelne Seite unserer Briefe muß unterschrieben sein.

COMMERZ-UND CREDIT-BANK

AKTIENGESELLSCHAFT

FILIALE FÜRTH

COMMERZ- UND CREDIT-BANK, (13a) Fürth (Bay.), Rudolf-Breitscheid-Str. 7

Luftpost!

Herrn
Alfred H. R a h n

511 Mercantile Building

D e n v e r 2, Colo. /USA.

Briefanschrift:
(13a) Fürth (Bay.)
Schließfach 30

Fernruf: 7 28 21

Giro:
Landeszentralbank
Fürth (Bay.) 644/4

Postscheck:
Nürnberg 90 22

Drahtwart:
Cammerzcredit

AUSSENHANDELSBANK

Bei Beantwortung bitten wir anzugeben:	Ihre Zeichen und Nachricht vom:	Tag:
~~Sekretariat~~ Lr/Go.	-	5.5.1954

Auf Grund Ihres Schreibens vom 30.4.54 haben wir den Gegenwert des Kündigungskontos Max Rahn auf dessen laufendes Konto übertragen und werden den Transfer auf Grund der uns bereits vorliegenden Genehmigung durchführen. Eine Überweisung an die Manufacturers Trust Co. 513 Fifth Avenue, New York, N.Y. ist auf Grund der Devisenbestimmungen nicht möglich, da Transferierungen nur in das Wohnsitzland des Begünstigten erfolgen dürfen.

Zum Transfer des Guthabens der Frau Johanna Rahn müssen wir einen Antrag bei der Landeszentralbank stellen. Wir bitten zu diesem Zwecke um Zusendung einer von der Kontoinhaberin unterschriebenen Erklärung aus der hervorgeht, dass diese bei keiner anderen Bank im Bundesgebiet einen Transferantrag gestellt hat oder stellen wird.

Hochachtungsvoll

COMMERZ- UND CREDIT-BANK
Aktiengesellschaft
Filiale Fürth

Vorsitzer des Aufsichtsrats: Professor Dr. jur. Philipp Möhring
Vorstand: Wilhelm Nuber, Ernst Rieche, Eugen Weidmann; stellv. Eduard Mittelmann

COMMERZ-UND CREDIT-BANK

AKTIENGESELLSCHAFT

FILIALE FÜRTH

COMMERZ- UND CREDIT-BANK, (13a) Fürth (Boy.), Rudalf-Breitscheid-Str. 7

Luftpost!

Frau
Johanna R a h n

1349 Columbine Street
D e n v e r, Col., USA

Briefanschrift:
(13a) Fürth (Bay.)
Schließfach 30
Fernruf: 7 28 21
Giro:
Landeszentralbank
Fürth (Bay.) 644/4
Postscheck:
Nürnberg 90 22
Drahtwort:
Cammerzcredit

AUSSENHANDELSBANK

Bei Beantwortung bitten wir anzugeben:	Ihre Zeichen und Nachricht vom:	Tag:
Ko/Schm.	–	27.3.1954

Von der Bayerischen Staatsbank Fürth empfingen wir diverse Wertpapiere, die wir für Sie in ein Depot-Konto genommen haben. Einlieferungs-Quittungen und Stückeverzeichnisse fügen wir bei.

Gleichzeitig übersenden wir Ihnen

1 Unterschriftsprobenblatt und
1 Vollmachtsformular

mit der Bitte um Rücksendung nach Ausfertigung und Unterzeichnung.

Hochachtungsvoll!
COMMERZ- UND CREDIT-BANK
Aktiengesellschaft
Filiale Fürth

Vorsitzer des Aufsichtsrats: Professor Dr. jur. Philipp Möhring
Vorstand: Wilhelm Nuber, Ernst Rieche, Eugen Weidmann; stellv. Eduard Mittelmann

JOHANNA RAHN

Denver, Colo., 14. Mai 1954
1195 Holly Street

Comerz- und Credit-Bank
Fuerth in Bayern.

In Beantwortung Ihres Schreibens vom 5.ds. erklaere ich hiermit, dass ich bei keiner anderen Bank im Dt. Bundesgebiet einen Transferantrag gestellt habe oder stellen werde.

Hochachtungsvoll

JOHANNA RAHN

14. Mai 1954

Commerz- und Kredit-Bank
Fuerth in Bayern

Betrifft; Johanna Rahn, Denver, Colo.:

Ich bestaetige den Erhalt Ihres Briefes vom 27.3.1954, der erst vor kurzem in meinen Besitz gelangte, da Frau Johanna Rahn's Adresse schon lange nicht mehr on 1349 Columbine Street ist. Sie wohnt mit mir on 1195 Holly Street, Denver, Colo., - Ich bitte Sie jedoch, alle Korrespondenz betr. Johanna Rahn an meine obige Adresse zu senden.

Unterschiftsblatt und Vollmacht meiner Mutter liegen bei.

Was das Depot meiner Mutter betrifft, so ist mir nicht ganz klar, ob Sie auch Zinskoupons fuer die Jahre 1949 bis 1954 von der Bay. Staatsbank erhalten haben. Teilen Sie mir dies gelegentilich mit.

Im Anschluss an meinen Brief vom 30.v.Mts. bitte ich Sie, alle Werrtpapiere von Frau Johanna Rahn bestens zu verkaufen und den Gegenwert zusammen mit dem schon bestehenden Guthaben nach hier in Dollars zu ueberweisen. Die gewuenschte Erklaerung finden Sie angeschlossen.

Dies in Beantwrotung Ihres Geehrten vom 5.ds.

Hochachtungsvoll

ALFRED H.RAHN

COMMERZ-UND CREDIT-BANK

AKTIENGESELLSCHAFT

COMMERZ-UND CREDIT-BANK,

Herrn
Max R a h n

P.O. Box 1334
H a v a n a / Cuba

Tag
1o.4.54

Wir gestatten uns darauf hinzuweisen, daß Ihre Richtigbefundsanzeige zum

~~Rechnungs- und~~ **Depot-Auszug** per 31. Dezember vorigen Jahres

bisher nicht bei uns eingegangen ist.

Aus diesem Grunde bitten wir Sie nochmals, den / die für die Bestätigungen vorgesehenen Vordrucke vom Anschreiben zum Rechnungsauszug bzw. vom Depotauszug abzutrennen, zu unterschreiben und uns in dem Ihnen seinerzeit zur Verfügung gestellten Freiumschlag einsenden zu wollen.

Hochachtungsvoll
COMMERZ-UND CREDIT-BANK
AKTIENGESELLSCHAFT
FILIALE FÜRTH

·. 211 Z D u. F

COMMERZ-UND CREDIT-BANK

AKTIENGESELLSCHAFT

FILIALE FÜRTH

COMMERZ-UND CREDIT-BANK, Fürth (Bayern), Rudolf-Breitscheid-Straße 7

Frau
Johanna Rahn, Denver
z.Hd. Herrn Alfred H. Rahn

511 Mercantile Building

D e n v e r 2, Col., USA

Betr.: Kündigungskonto Konto-Saldo zum 31. 12. 19 53

Zum Jahresschluß betrug der Saldo auf Ihrem obigen Konto

DM 167.82 ✓ zu Ihren Gunsten

Irrtum vorbehalten!

Zu Kontrollzwecken bitten wir Sie, **nur** der auf anhängendem Vordruck angegebenen Stelle zu bestätigen, daß Sie mit vorstehendem Saldo übereinstimmen, oder mitzuteilen, welche Beanstandungen Sie haben.

Wir bitten Sie, für die Einsendung Ihrer Bestätigung oder Ihrer Beanstandungen ausschließlich den beigefügten Briefumschlag zu benutzen.

Anlage: 1 Freiumschlag

Hochachtungsvoll

COMMERZ-UND CREDIT-BANK
AKTIENGESELLSCHAFT
Filiale Fürth

Nr. 262 b D u. F
21152

An

Direktion

COMMERZ-UND CREDIT-BANK

AKTIENGESELLSCHAFT

FÜRTH (Bayern)

Rudolf-Breitscheid-Straße 7

Bestätigung!

Von

Frau
Johanna Rahn, Denver
z.Hd. Herrn Alfred H. Rahn

511 Mercantile Building

D e n v e r 2, Col., USA

Betr.: Kündigungskonto Konto-Saldo zum 31.12.19 53

Den Saldo auf obigem Konto

DM 167.82 zu ~~meinen~~ / unseren Gunsten

habe ..... ich - wir stimmend gefunden.

.....den.....195.....

Für Vermerke der Bank

Unterschrift: .....

Stand oder Beruf: .....

Wohnung: ....

Bitte verwenden Sie diesen Vordruck nur für Ihre Bestätigung oder die Mitteilung von Beanstandungen und richten Sie alle Ihre Zuschriften in dieser Angelegenheit ausschließlich an die Direktion der oben angegebenen Adresse.

Bitte dieses Blatt der Bestätigung abtrennen, unterschreiben und durch die Post einsenden!
Nicht am Schalter abgeben!

COMMERZ- UND CREDIT-BANK
AKTIENGESELLSCHAFT

Frau Johanna Rahn

Denver / Col.

Kündig. Kto 2941 7/11

Zinsen-Rechnung

Fälligkeit 1953		S.	H.	Betrag	Tage	Zinszahlen Soll	Zinszahlen Haben
Dez.	31.		H	11 660.—	30		3 498
Jan.	30.			—.—			
			H	11 660.—	44		5 130
Aug.	14.	S		57.18			
			H	11 602.82	106		12 305
Juni	30.			—.—			17 435
			H	11 609.82	47		5 456
Aug.	17.	S		11 608			
			H	1.82	73		1
Okt.	30.			—.—			5 457
			H	1.82	60 / 30		—
Dez.	30.		H	166.—		Zinsen	
			H	167.82			

Irrtum vorbehalten.

Fürth i. B., den 22.I.1954.

COMMERZ- UND CREDIT-BANK
AKTIENGESELLSCHAFT
FILIALE FÜRTH

[signature] [signature]

482 D u. F 1/2
306243

Intentional Second Exposure

COMMERZ- UND CREDIT-BANK
AKTIENGESELLSCHAFT

Frau Johanna Rahn

Denver Col.

Kündg. Kto. 2941/74

Zinsen-Rechnung

Fälligkeit 1953		S.	H.	Betrag	Tage	Zinszahlen Soll	Zinszahlen Haben
Dez.	31.		H	11 660.–	30 ✓		3498 ✓
Jan.	30.			–.–			
			H	11 660.–	44 ✓		5130 ✓
Aug.	14.	S		50.18			
			H	11 609.82	106 ✓		12305 ✓
Juni	30.			–.–			17435 ✓
			H	11 609.82	47 ✓		5456 ✓
Aug.	17.	S		11 608			
			H	1.82	73 ✓		1 ✓
Okt.	30.			–.–			5457 ✓
			H	1.82			–
Dez.	30.		H	166.–	3% ✓	Zinsen	
			H	167.82			

Irrtum vorbehalten.

Fürth i. B., den 22.I.1954

COMMERZ- UND CREDIT-BANK
AKTIENGESELLSCHAFT
FILIALE FÜRTH

[signatures]

482 D u. F 1/2
306243

COMMERZ-UND CREDIT-BANK
A K T I E N G E S E L L S C H A F T

Von der Mil[illegible] gesperrt

Tagesauszug Nr. 8

Konto-Nummer	Datum	Geschäftsvorgang	Soll (DM)	Wert	Haben (DM)
		Übertrag vom letzten Tagesauszug	1.013.94		1.1[illegible]7.90
[illegible]HN	4.5.54	[illegible]/KDG.KO[illegible]TO/ÜBERTRAG LT.J.SCHRB. V.30.4.54		3.5.	814.84
		Ausl.Sperrkonto			
		Add.	1013.94	√	1.942.74

Absender: COMMERZ- UND CREDIT-BANK, (13a) Fürth (Bay.), Rudolf-Breitscheid-Straße 7

3[illegible]739
Herrn
Max Kahn
P.O. Box 1334
Habana/Cuba

Wir nahmen auf Ihrem Konto vorstehende Buchungen vor und bitten zu prüfen, ob Sie mit uns übereinstimmen. - Die Gutschrift von Schecks, Wechseln, Zinsscheinen und sonstigen Einzugspapieren erfolgt vorbehaltlich des Einganges.

Hochachtungsvoll

COMMERZ-UND CREDIT-BANK
AKTIENGESELLSCHAFT
FILIALE FÜRTH

kontrolliert

von

Fernsprecher 72821
Postscheckkonto Nürnberg Nr. 9022

Nr. 459 D.u.F.
401363

April 30, 1954

Commerz- und Credit-Bank, A.-G.,
Fuerth in Bayern

Betr.: Max Rahn, P.O.Box 1334, Havana, Cuba

Ich beziehe mich auf Ihre letzte Ueberweisung, referenz: #634601/40473, vom 10. April 1954 und wenn meine Unterlagen richtig sind, besteht jetzt nur noch ein kleiner Saldo auf dem Auslaender-Sperrkonto.

Ausserdem hat mein Bruder aber noch ein Kuendigungskonto, das sich am 31.12.1953 auf DM 808.64 belief. Wenn dies richtig ist, moechte ich bitten, das Kunedigungskonto, wenn faellig, auf das Sperrkonto zu ueberweisen, damit dann von diesem Konto der ganze Rest seines Guthabens in der bisherigen Form nach hier ueberwiesen wird.

Um unnoetige Kosten hier zu ersparen, moechte ich aber bitten, kuenftige Ueberweisungen fuer Max Rahn nicht nach Havana zu senden, sondern kuenftige Ueberweisungen an die Manufacturers Trust Co, 513 Fifths Avenue, New York, N.Y., zwecks Gutschrift auf das Konto Max Rahn zu senden.

Ich glaube, dass diese Vorschrift, resp. Bitte keinerlei Schwierigkeiten fuer Sie bereiten wird.

Bitte lassen Sie von sich hoeren, falls Sie mit dem Vorstehenden nicht einiggehen sollten.

Betr.: Johanna Rahn, c/o. Alfred Rahn, 611 Mercantile Bldg., Denver 2, Colo. USA.

Frau Johanna Rahn hatte am 31.12.1953 auf Kuendigungskonto ein Guthaben von DM 167.82. Ich bitte Sie, diesen Betrag nach Faelligkeit nach hier in obiger Weise in Dollars zu ueberweisen und falls irgendwelche Erklaerungen von Seiten meiner Mutter noetig sein sollten, sehe ich Ihren gefl. Nachrichten gerne entgegen.

Mit ffrdl. Gruessen

Hochachtungsvoll

ALFRED H. RAHN

CC to Max Rahn, P.O.Box 1334, Havana, Cuba

CC

COMMERZ-UND CREDIT-BANK

AKTIENGESELLSCHAFT

FILIALE FURTH

COMMERZ-UND CREDIT-BANK, Fürth (Bayern), Rudolf-Breitscheid-Straße 7

Herrn
Max Rahn, Havana/Cuba
z.Hd. Herrn Alfred H. Rahn

511 Mercantile Building

D e n v e r 2, Colo., USA

Ausserdem Sparkonto
regulär
per 1/1/54 = $ 1127.92

Betr.: Kündigungskonto Konto-Saldo zum 31. 12. 1953

Zum Jahresschluß betrug der Saldo auf Ihrem obigen Konto

DM 808.64 ✓ zu Ihren Gunsten

Irrtum vorbehalten!

Zu Kontrollzwecken bitten wir Sie, nur der auf anhängendem Vordruck angegebenen Stelle zu bestätigen, daß Sie mit vorstehendem Saldo übereinstimmen, oder mitzuteilen, welche Beanstandungen Sie haben.

Wir bitten Sie, für die Einsendung Ihrer Bestätigung oder Ihrer Beanstandungen ausschließlich den beigefügten Briefumschlag zu benutzen.

Hochachtungsvoll

COMMERZ-UND CREDIT-BANK
AKTIENGESELLSCHAFT
Filiale Fürth

Anlage: 1 Freiumschlag

Nr. 262 b D u. F
21152

An

Direktion

COMMERZ-UND CREDIT-BANK

AKTIENGESELLSCHAFT

FÜRTH (Bayern)

Rudolf-Breitscheid-Straße 7

Bestätigung!

Von

Herrn
Max Rahn, Havana/Cuba
z.Hd. Herrn Alfred H. Rahn

511 Mercantile Building

D e n v e r 2, Colo., USA

Bitte dieses Blatt der Bestätigung abtrennen, unterschreiben und durch die Post einsenden!
Nicht am Schalter abgeben!

Betr.: Kündigungskonto Konto-Saldo zum 31.12.19 53

Den Saldo auf obigem Konto

DM 808.64 zu meinen / unseren Gunsten

habe ..... ich - wir stimmend gefunden.

.....den.....195.....

Für Vermerke der Bank

Unterschrift: .....

Stand oder Beruf: .....

Wohnung: .....

Bitte verwenden Sie diesen Vordruck nur für Ihre Bestätigung oder die Mitteilung von Beanstandungen und richten Sie alle Ihre Zuschriften in dieser Angelegenheit ausschließlich an die Direktion der oben angegebenen Adresse.

COMMERZ-UND CREDIT-BANK
AKTIENGESELLSCHAFT

Herrn
Max Rahn
c/o. Herrn Alfred H. Rahn
Denver/Col.

Kündig. Kto.
35739/11

Zinsen-Rechnung

Fälligkeit 19.	S.	H.	Betrag	Toge	Zinszahlen Soll	Zinszahlen Haben
Mai 19		H	798 28	41		3 27
Juni 30.			— —			
		H	798 28	120		9 58
Okt 30.			— —			
		H	798 28	60		4 79
Dez. 31.		H	10 36			
		H	8 08 64			

Irrtum vorbehalten.
Rum. 1.8., den 20. 4. 1954
COMMERZ-UND CREDIT-BANK
AKTIENGESELLSCHAFT

482 D u. F 1/2
306243

COMMERZ-UND CREDIT-BANK
AKTIENGESELLSCHAFT

Fürth/ BAy. , den 15.3.1954

Ref. 634601/40317

Beauftragte Auslandsbank

An
Ausländersperrkonto!
Herrn Max Rahn
P.O. Box 1334,
H a v a n a /Cuba.

Ihr Auftrag vom 8.3.1954
Wir **belasten** Sie für nachstehende Zahlung wie folgt:

Währ.-betrag US$ 118.90 wörtlich Einhundertachtzehn 90/100 US-Dollars

Umrechnungskurs à 4.205 = **Soll** / DM 499.97

an Herrn Max Rahn, P.O. Box 1334, Havana, Cuba.

für Rechnung von Ihnen selbst

wegen Zahlung zur Bestreitung des Lebensunterhalts, Rate März 1954

Porto und Spesen		
~~Devisen-Gebühr~~ Courtage	1.--	min.
Provision 1/8%	2.--	min.
Wert 15.3.1954 DM	502.97	

1 Anlagen X
(einschl. Durchschrift des Zahlungsauftrages)

bitte wenden!

Hochachtungsvoll
COMMERZ-UND CREDIT-BANK
AKTIENGESELLSCHAFT
FILIALE FÜRTH

Fr. 902 F 1
30553

COMMERZ-UND CREDIT-BANK
AKTIENGESELLSCHAFT

$ 58 61
117 22

Fürth/Bay. , den 10.4.1954

Ref. 634601/40473

Beauftragte Auslandsbank

An Ausländersperrkonto!
Herrn Max Rahn,
P.O. Box 1334,
H a v a n a /Cuba

Ihr Auftrag vom 7.4.1954
Wir **belasten** Sie für nachstehende Zahlung wie folgt:

Währ.-betrag US$ 118.90/ wörtlich Einhundertachtzehn 90/100 US-Dollars

an -.-.-.-.-.-

für Rechnung von Ihnen selbst

wegen Zahlung zur Bestreitung des Lebensunterhalts, Rate April 1954

	Umrechnungskurs	**Soll** / DM
	à 4.205 =	499.97
Porto und Spesen		
Devisen-Gebühr Courtage.		1.--/min
Provision . . 1/8% . . .		2.--/min
Wert 9.4.1954 DM		502.97

1 Anlage
(einschl. Durchschrift des Zahlungsauftrages)

bitte wenden!

Hochachtungsvoll

COMMERZ- UND CREDIT-BANK
AKTIENGESELLSCHAFT
FILIALE FÜRTH

Fr. 902 F 1
30553

Sperrkontofreigabe gem.Schreiben der Landeszentralbank von Bayern, Nürnberg, Dev.Kä. liegt vor.

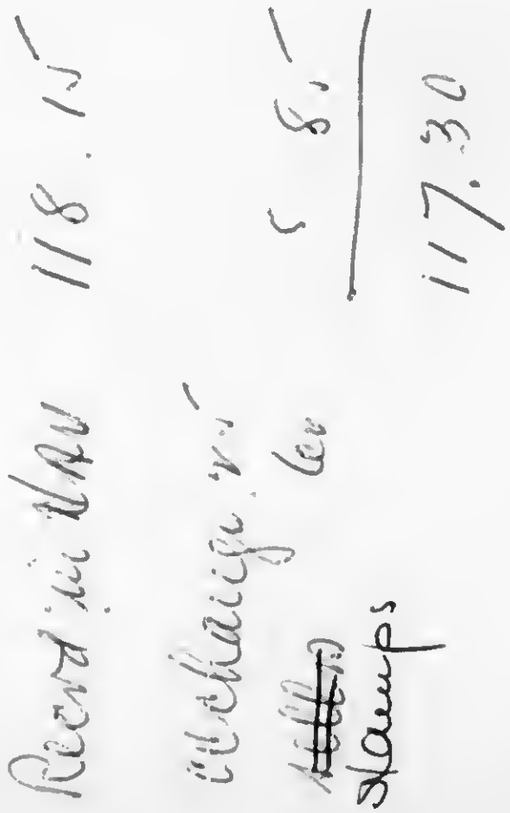

Sperrkontifreigabe gem.Schreiben der Landeszentralbank von Bayern, Nürnberg, Dev.Kä. liegt vor.

COMMERZ-UND CREDIT-BANK
AKTIENGESELLSCHAFT

Von der [illegible] **Tagesauszug Nr.** 6

Konto-Nummer	Datum	Geschäftsvorgang	Soll (DM)	Wert	Haben (DM)
		Übertrag vom letzten Tagesauszug			1.127.90
MAX RAHN	17.5.54	℔ 11[illegible].90 A/4.205 R.40317			
		SPERRKT.FREIGABE LIEGT VOR.	502.97	15.5.	
RAHN		EINHOLG.EINEN TRANSFERGEN.	5.-	5.5.	
		Ausl.Sperrkonto			
Add.			510.97	N	1.127.90

Absender: COMMERZ- UND CREDIT-BANK, (13a) Fürth (Bay.), Rudolf-Breitscheid-Straße 7

35739
Herrn
Max R a h n
P.O. Box 1334
H a b a n a /Cuba

Fernsprecher 72821

Nr. 459 D. u. F.
307253

Wir nahmen auf Ihrem Konto vorstehende Buchungen vor und bitten zu prüfen, ob Sie mit uns übereinstimmen. – Die Gutschrift von Schecks, Wechseln, Zinsscheinen und sonstigen Einzugspapieren erfolgt vorbehaltlich des Einganges.

Hochachtungsvoll

COMMERZ-UND CREDIT-BANK
AKTIENGESELLSCHAFT
FILIALE FÜRTH

kontrolliert

von

COMMERZ-UND CREDIT-BANK
AKTIENGESELLSCHAFT

Von der Mil[illegible]

Tagesauszug Nr. 7

Konto-Nummer	Datum	Geschäftsvorgang	Soll (DM)	Wert	Haben (DM)
		Übertrag vom letzten Tagesauszug	510.17		1.127.90
M[illegible] RAHN	13.4.54	$ 118.90 A/4.205 R.40473 SPERRKT.FREIGABE LIEGT VOR.	502.97	9.4.	
		Ausl.Sperrkonto			
		Add.	1.013 94		1.127.90

Absender: COMMERZ- UND CREDIT-BANK, (13a) Fürth (Bay.), Rudolf-Breitscheid-Straße 7

35739
Herrn
Max R a h n
P.O. Box 1334
H a b a n a/Cuba

Wir nahmen auf Ihrem Konto vorstehende Buchungen vor und bitten zu prüfen, ob Sie mit uns übereinstimmen. - Die Gutschrift von Schecks, Wechseln, Zinsscheinen und sonstigen Einzugspapieren erfolgt vorbehaltlich des Einganges.

Hochachtungsvoll

COMMERZ-UND CREDIT-BANK
AKTIENGESELLSCHAFT
FILIALE FÜRTH

kontrolliert

von

Fernsprecher 72821
Postscheckkonto Nürnberg Nr. 9022

Nr. 459 D.u.F.
401363

$118.32 Menos Cambio Min. $0.25 $118.07

Menos:

Comisión Min.	$0.25	
Timbres	0.60	0.85
		$ 117.22

COMMERZ-UND CREDIT-BANK
AKTIENGESELLSCHAFT

Tagesauszug Nr. 5

Konto-Nummer	Datum	Geschäftsvorgang	Soll (DM)	Wert	Haben (DM)
		Übertrag vom letzten Tagesauszug			
	9.2.54	VERK.DM 150.-- v.29.1.MCHN. 4%BAY.VEREINSBK. RM PFBR. S 1-6 A/O 75%		1.2.	111.93
		Ausl.Sperrkonto			
Add.			3.-		1.127.90

Absender: COMMERZ- UND CREDIT-BANK, (13a) Fürth (Bay.), Rudolf-Breitscheid-Straße 7

35739
Herrn
Max R a h n
P.O. Box 1334
Habana/Cuba

Fernsprecher 72821

Nr. 459 D. u. F.
307253

Wir nahmen auf Ihrem Konto vorstehende Buchungen vor und bitten zu prüfen, ob Sie mit uns übereinstimmen. – Die Gutschrift von Schecks, Wechseln, Zinsscheinen und sonstigen Einzugspapieren erfolgt vorbehaltlich des Einganges.

Hochachtungsvoll

COMMERZ-UND CREDIT-BANK
AKTIENGESELLSCHAFT
FILIALE FÜRTH

kontrolliert

von

COMMERZ-UND CREDIT-BANK
AKTIENGESELLSCHAFT

Tagesauszug Nr. 4

Konto-Nummer	Datum	Geschäftsvorgang	Soll (DM)	Wert	Haben (DM)
		Übertrag vom letzten Tagesauszug			860.98
	9.2.54	VERK.DM 10.-- V.29.1.MCHN. 4%BAY.VE EINSBK.RM PFBR.S 306 10-16 KLEINSST.A/O ZU 93%		1.2.	7.85
		VERK.DM 50.-- V.29.1.MCHN. 4%BAY.VEREINSBK.RM PFBR.S 94-104,106,109,112 J/J ZU 75%		1.2.	35.21
		VERK DM 150.-- V.29.1.MCHN. 4%BAY.VEREINSBK.RM PFBR.S 3-6 10-16 A/O ZU 75% Ausl.Sperrkonto		1.2.	111.93
	Add.		3.-		1,015.97

Absender: COMMERZ- UND CREDIT-BANK, (13a) Fürth (Bay.), Rudolf-Breitscheid-Straße 7

35739
Herrn
Max R a h n
P.O. Box 1334
Habana/Cuba

Fernsprecher 72821

Wir nahmen auf Ihrem Konto vorstehende Buchungen vor und bitten zu prüfen, ob Sie mit uns übereinstimmen. – Die Gutschrift von Schecks, Wechseln, Zinsscheinen und sonstigen Einzugspapieren erfolgt vorbehaltlich des Einganges.

Hochachtungsvoll

COMMERZ-UND CREDIT-BANK
AKTIENGESELLSCHAFT
FILIALE FÜRTH

kontrolliert

von

Nr. 459 D. u. F.
307253

COMMERZ-UND CREDIT-BANK
AKTIENGESELLSCHAFT

Tagesauszug Nr. 3

Konto-Nummer	Datum	Geschäftsvorgang	Soll (DM)	Wert	Haben (DM)
		Übertrag vom letzten Tagesauszug			
			-.-		393.65
●	9.2.54	VERK.DM 500.-- V.29.1.MCHN. 4%SÜDD.BODENKRED.RM PFBR. R 11,12,14 M/N ZU 75% U.ZS.		1.2.	377.04
		VERK.DM 100.-- V.29.1.MCHN. 4%SÜDD.BODENKRED.RM PFBR. R 10 M/N A/75%		1.2.	73.54
		VERK.DM 20.-- V.29.1.MCHN. 4%PFÄLZ.HYPO.RM PFBR.R 11-12 J/J ZU 96%		1.2.	16.75
		Ausl.Sperrkonto			
Add.			3.-	H	860.98

Absender: COMMERZ- UND CREDIT-BANK, (13a) Fürth (Bay.), Rudolf-Breitscheid-Straße 7

35739
Herrn
Max R a h n
P.O. Box 1334
● Habana/Cuba

Fernsprecher 72821

Nr. 459 D. u. F.
307253

Wir nahmen auf Ihrem Konto vorstehende Buchungen vor und bitten zu prüfen, ob Sie mit uns übereinstimmen. – Die Gutschrift von Schecks, Wechseln, Zinsscheinen und sonstigen Einzugspapieren erfolgt vorbehaltlich des Einganges.

Hochachtungsvoll

COMMERZ-UND CREDIT-BANK
AKTIENGESELLSCHAFT
FILIALE FÜRTH

kontrolliert

von

COMMERZ-UND CREDIT-BANK
AKTIENGESELLSCHAFT

Von der Militärregierung gesperrt

Tagesauszug Nr. 1

Konto-Nummer	Datum	Geschäftsvorgang	Soll (DM)	Wert	Haben (DM)
		Übertrag vom letzten Tagesauszug			
RAHN	5.1.54	BRUTTOSALDO-VORTRAG		31.12.	28.00
	22.1.54	ABSCHLUSSPESEN	3.--	31.12.	
MAX RAHN	9.2.54	VERK.DM 100.-- V.29.1.MCHN. 4%BAY.HANDELSBK.RM PFBR. R 10-15 A/O ZU 76%		1.2.	74.87
		VERK.DM 300.-- V.29.1. MCHN. 4%BAY.HYPO. RM PFBR.R 1-5 A/O ZU 75%		1.2.	223.27
		Ausländersperrkonto			
		Add.	3.-		326 14

Absender: COMMERZ- UND CREDIT-BANK, (13a) Fürth (Bay.), Rudolf-Breitscheid-Straße 7

35739
Herrn
Max R a h n

P.O. Box 1334

Habana/Cuba

Fernsprecher 72821

Nr. 459 D. u. F.
307253

Wir nahmen auf Ihrem Konto vorstehende Buchungen vor und bitten zu prüfen, ob Sie mit uns übereinstimmen. – Die Gutschrift von Schecks, Wechseln, Zinsscheinen und sonstigen Einzugspapieren erfolgt vorbehaltlich des Einganges.

Hochachtungsvoll

COMMERZ-UND CREDIT-BANK
AKTIENGESELLSCHAFT
FILIALE FÜRTH

kontrolliert

von

COMMERZ-UND CREDIT-BANK
AKTIENGESELLSCHAFT

Tagesauszug Nr. 3

Konto-Nummer	Datum	Geschäftsvorgang	Soll (DM)	Wert	Haben (DM)
		Übertrag vom letzten Tagesauszug	3.-		326.14
●	9.2.54	VERK.DM 50.-- V.29.1.MCHN. 4%BAY.HYPO.RM PFBR.R 6-7 J/J A/75% U.ZS.		1.2.	35.21
		VERK.DM 20.-- V.29.1.MCHN. 4%VEREINSBK.NBG.RM PFBR. S 39 J/J ZU 93%		1.2.	16.15
		VERK.DM 20.-- V.29.1.MCHN. 4%VEREINSBK.NLG.RM PFBR. S52 36-38 J/J ZU 93% Ausl.Sperrkonto		1.2.	16.15
		Add.	3.-		393.65

Absender: COMMERZ- UND CREDIT-BANK, (13a) Fürth (Bay.), Rudolf-Breitscheid-Straße 7

35739
Herrn
Max R a h n
P.O. Box 1334
Habana/Cuba

Fernsprecher 72821

Nr. 459 D. u. F.
307253

Wir nahmen auf Ihrem Konto vorstehende Buchungen vor und bitten zu prüfen, ob Sie mit uns übereinstimmen. – Die Gutschrift von Schecks, Wechseln, Zinsscheinen und sonstigen Einzugspapieren erfolgt vorbehaltlich des Einganges.

Hochachtungsvoll

COMMERZ-UND CREDIT-BANK
AKTIENGESELLSCHAFT
FILIALE FÜRTH

kontrolliert

von

COMMERZ-UND CREDIT-BANK
AKTIENGESELLSCHAFT

An Luftpost!
Herrn
Max R a h n

P.O. Box 1334
H a v a n a / Cuba

Fürth/Bayern den 5.Febr.1954

Wertpapier-Abrechnung

29.1.1954 / Mchn./151/299
Tag d. Geschäftsabschlusses / Geschäftsnummer

-22412-

Wir **übernahmen** von Ihnen

DM 1o.-/ 4% Bayerische Vereinsbk. zu 93% /
RM-Pfdbr. Ser.3-6,1o-16
Kleinst-Stücke A/O

	DM	Haben
Zinsen		9.3o
Maklergeb.	-.3o	
Provision	1.--	
Börsenumsatzsteuer	-.15	1.45
Wert 1.2. **DM**		7.85

wofür wir Sie wie vorstehend **erkennen.** Für die Wertpapiere **belasten** wir Sie mit dem Nennbetrage auf ~~Girosammeldepot-Konto~~ / **Streifbanddepot-Konto** 35739

-. DM 1o Pfg.
Börsenumsatzsteuer verrechnet

Geprüft von:

Bei Geschäften in inländischen Wertpapieren, die an dem Börsenplatz, an dem das betreffende Geschäft zur Ausführung gelangt, nicht amtlich notiert werden, treten wir als Eigenhändler auf.

Hochachtungsvoll
COMMERZ-UND CREDIT-BANK
AKTIENGESELLSCHAFT
FILIALE FÜRTH

Heftrand

Nr. 421 F-(1)

COMMERZ-UND CREDIT-BANK
AKTIENGESELLSCHAFT

An Luftpost!
Herrn
Max R a h n

P.O. Box 1334
H a v a n a / Cuba

Fürth/Bayern den 5.Febr.1954

Wertpapier-Abrechnung

29.1.1954 / Mchn./151/3oo
Tag d. Geschäftsabschlusses / Geschäftsnummer

Wir **übernahmen** von Ihnen

-22403-
DM 5o.---/4% Bayerische Vereinsbank
RM-Pfdbr. Ser.94-1o4,
1o6,1o9-112 J/J

zu 75%

	DM	Haben
	37.5o	
Zinsen f. 29 Tg.	-.16	37.66
Maklergeb.	-.3o	
Provision	2.--	
Börsenumsatzsteuer	-.15	2.45
Wert 1.2. **DM**		35.21

wofür wir Sie wie vorstehend **erkennen.** Für die Wertpapiere **belasten**
wir Sie mit dem Nennbetrage auf ~~Girosammeldepot-Konto~~ / **Streifbanddepot-Konto** 35739

-. DM 1O Pfg.
Börsenumsatzsteuer verrechnet

Geprüft von:

Bei Geschäften in inländischen Wertpapieren, die an dem Börsenplatz, an dem das betreffende Geschäft zur Ausführung gelangt, nicht amtlich notiert werden, treten wir als Eigenhändler auf.

Hochachtungsvoll
COMMERZ-UND CREDIT-BANK
AKTIENGESELLSCHAFT
FILIALE FÜRTH

Heftrand

Nr. 421 F-(1)

Heftrand

COMMERZ-UND CREDIT-BANK
AKTIENGESELLSCHAFT

An Luftpost!
Herrn
Max R a h n

P.O. Box 1334
H a v a n a / Cuba

Fürth/Bayern den 5.Febr.1954

Wertpapier-Abrechnung

29.1.1954 / Mchn./151/297
Tag d. Geschäftsabschlusses / Geschäftsnummer

-22413-

Wir **übernahmen** von Ihnen

DM 15o.- 4% Bayerische Vereinsbank RM-Pfdbr. Ser.1-6 A/O

			Haben
zu 75%	DM	112.5o	
Zinsen v.119 Tg.		1.98	114.48
Maklergeb.	„	-.3o	
Provision	„	2.--	
Börsenumsatzsteuer	„	-.25	2.55
Wert 1.2.	**DM**		111.93

wofür wir Sie wie vorstehend **erkennen.** Für die Wertpapiere **belasten** wir Sie mit dem Nennbetrage auf ~~Girosammeldepot-Konto~~ **Streifbanddepot-Konto** 35739

-. DM 20 Pfg.
Börsenumsatzsteuer verrechnet

Geprüft von:

Bei Geschäften in inländischen Wertpapieren, die an dem Börsenplatz, an dem das betreffende Geschäft zur Ausführung gelangt, nicht amtlich notiert werden, treten wir als Eigenhändler auf.

Hochachtungsvoll
COMMERZ-UND CREDIT-BANK
AKTIENGESELLSCHAFT
FILIALE FÜRTH

Nr. 421 F-(1)

COMMERZ-UND CREDIT-BANK
AKTIENGESELLSCHAFT

An Luftpost!
Herrn
Max R a h n

P.O. Box 1334
H a v a n a / Cuba

Fürth/Bayern den 5.Febr.1954

Wertpapier-Abrechnung

29.1.1954 / Mchn./151/298
Tag d. Geschäftsabschlusses / Geschäftsnummer

Wir **übernahmen** von Ihnen

-22412-
DM 15o.-/ 4% Bayerische Vereinsbank RM-Pfdbr. Ser.3-6,1o-16 A/O

			Haben
zu 75% DM		112.5o	
Zinsen f.119 Tg.		1.98	114.48
Maklergeb.		-.3o	
Provision		2.--	
Börsenumsatzsteuer		-.25	2.55
Wert 1.2. **DM**			111.93

wofür wir Sie wie vorstehend **erkennen.** Für die Wertpapiere **belasten**
wir Sie mit dem Nennbetrage auf ~~Girosammeldepot-Konto~~ **Streifbanddepot-Konto** 35739

-. DM 20 Pfg.
Börsenumsatzsteuer verrechnet

Geprüft von:

Bei Geschäften in inländischen Wertpapieren, die an dem Börsenplatz, an dem das betreffende Geschäft zur Ausführung gelangt, nicht amtlich notiert werden, treten wir als Eigenhändler auf.

Hochachtungsvoll
COMMERZ-UND CREDIT-BANK
AKTIENGESELLSCHAFT
FILIALE FÜRTH

Heftrand

Nr. 421 F-(1)

An Luftpost!
Herrn
Max R a h n

P.O. Box 1334
H a v a n a / Cuba

COMMERZ-UND CREDIT-BANK
AKTIENGESELLSCHAFT

Telegramm-Anschrift: Commerzcredit

Wertpapier-Abrechnung

29.1.1954 / Mchn./151/296
Tag d. Geschäftsabschlusses / Geschäftsnummer

Fürth/Bay. , den 5.Febr.1954

Wir **übernahmen** von Ihnen

-22224-
DM 5o.- 4% Bayerische Hypotheken-undWechselbank RM-Pfdbr. R.6-7 J/J

		Haben
zu 75%	DM	37.5o
Zinsen f. 29 Tg.	„	-.16
		37.66
Maklergeb.	„	-.3o
Provision	„	2.--
Börsenumsatzsteuer	„	-.15
		2.45
Wert 1.2.	**DM**	35.21

wofür wir Sie wie vorstehend **erkennen.** Für die Wertpapiere **belasten** wir Sie mit dem Nennbetrage auf **Girosammeldepot-Konto** / **Streifbanddepot-Konto** 35739

-. DM 1o Pfg.
Börsenumsatzsteuer verrechnet

Geprüft von:

Bei Geschäften in inländischen Wertpapieren, die an dem Börsenplatz, an dem das betreffende Geschäft zur Ausführung gelangt, nicht amtlich notiert werden, treten wir als Eigenhändler auf.

COMMERZ-UND CREDIT-BANK
AKTIENGESELLSCHAFT
FILIALE FÜRTH

Heftrand

Nr.421 Z u F-(1)
31043

An Luftpost!
Herrn
Max R a h n

P.O. Box 1334

H a v a n a / Cuba

COMMERZ-UND CREDIT-BANK
AKTIENGESELLSCHAFT

Telegramm-Anschrift: Commerzcredit

Wertpapier-Abrechnung

29.1.1954 (Tag d. Geschäftsabschlusses) / Mchn./151/295 (Geschäftsnummer)

Fürth/Bayern, den 6.Febr.1954

-22203-

Wir **übernahmen** von Ihnen

DM 300.- 4% Bayerische Hypotheken-u.Wechselbank RM-Pfdbr. R.1-5 A/O

		Haben
zu 75% / DM	225.--	
Zinsen . . . . . „	3.97	228.97
Maklergeb. . . . „	-.30	
Provision . . . . „	2.--	
Börsenumsatzsteuer „	-.40	
Sendespesen	3.--	5.70
Wert 1.2. **DM**		223.27

wofür wir Sie wie vorstehend **erkennen.** Für die Wertpapiere **belasten** wir Sie mit dem Nennbetrage auf **Girosammeldepot-Konto // Streifbanddepot-Konto** 35739

-. DM 30Pfg. /
Börsenumsatzsteuer verrechnet

Geprüft von:

Bei Geschäften in inländischen Wertpapieren, die an dem Börsenplatz, an dem das betreffende Geschäft zur Ausführung gelangt, nicht amtlich notiert werden, treten wir als Eigenhändler auf.

COMMERZ-UND CREDIT-BANK
AKTIENGESELLSCHAFT
FILIALE FÜRTH

Heftrand

Nr.421 ZuF-(1)
31043

An Luftpost!
Herrn
Max R a h n

P.O. Box 1334
H a v a n a / Cuba

COMMERZ-UND CREDIT-BANK
AKTIENGESELLSCHAFT

Telegramm-Anschrift: Commerzcredit

Wertpapier-Abrechnung

29.1.1954 — Tag d. Geschäftsabschlusses / Mchn./151/294 — Geschäftsnummer

Fürth/Bay. , den 6.Febr.1954

-22121-

Wir **übernahmen** von Ihnen

DM 100.- 4% Bayerische Handelsbank RM-Pfdbr. Reihe 10-15 A/O

zu 76% — **Haben**

	DM	76.--	
Zinsen v. 119 Tg.	„	1.32	77.32
Maklergeb.	„	-.30	
Provision	„	2.--	
Börsenumsatzsteuer	„	-.15	2.45
Wert	1.2.	**DM**	74.87

wofür wir Sie wie vorstehend **erkennen**. Für die Wertpapiere **belasten** wir Sie mit dem Nennbetrage auf **Girosammeldepot-Konto** / **Streifbanddepot-Konto** 35739

-. DM 10 Pfg.
Börsenumsatzsteuer verrechnet

Geprüft von:

Bei Geschäften in inländischen Wertpapieren, die an dem Börsenplatz, an dem das betreffende Geschäft zur Ausführung gelangt, nicht amtlich notiert werden, treten wir als Eigenhändler auf.

COMMERZ-UND CREDIT-BANK
AKTIENGESELLSCHAFT
FILIALE FÜRTH

Heftrand

Nr. 421 ZuF-(1)
31043

Heftrand

COMMERZ-UND CREDIT-BANK
AKTIENGESELLSCHAFT

An Luftpost!
Herrn
Max R a h n

P.O. Bos 1334
H a v a n a / Cuba

Fürth/Bayern den 5.Febr.1954

Wertpapier-Abrechnung

29.1.1954 / Mchn./151/3o4
Tag d. Geschäftsabschlusses / Geschäftsnummer

Wir **übernahmen** von Ihnen

-25908-

DM 2o.-- / 4% Vereinsbank Nürnberg RM-Pfdbr. Ser. 32, 36-38 J/J Kleinst-Stücke zu 93%

	DM	Haben
Zinsen		18.6o
Maklergeb.	-.3o	
Provision	2.--	
Börsenumsatzsteuer	-.15	2.45
Wert 1.2. **DM**		16.15

wofür wir Sie wie vorstehend **erkennen.** Für die Wertpapiere **belasten** wir Sie mit dem Nennbetrage auf ~~Girosammeldepot-Konto~~ / **Streifbanddepot-Konto** 35739

-. DM 1o Pfg.
Börsenumsatzsteuer verrechnet

Geprüft von:

Bei Geschäften in inländischen Wertpapieren, die an dem Börsenplatz, an dem das betreffende Geschäft zur Ausführung gelangt, nicht amtlich notiert werden, treten wir als Eigenhändler auf.

Hochachtungsvoll
COMMERZ-UND CREDIT-BANK
AKTIENGESELLSCHAFT
FILIALE FÜRTH

Nr. 421 F-(1)

COMMERZ-UND CREDIT-BANK
AKTIENGESELLSCHAFT

Wertpapier-Abrechnung

29.1.1954 / Mchn./151/3o2
Tag d. Geschäftsabschlusses / Geschäftsnummer

An Luftpost!
Herrn
Max R a h n

P.O. Box 1334
H a v a n a / Cuba

Fürth/Bayern den 5.Febr.1954

Wir **übernahmen** von Ihnen

-25614-
DM 5oo.- 4% Süddeutsche Bodencreditbank RM-Pfdbr. Reihe 11,13,14 M/N

		Haben
zu 75% DM	375.--	
Zinsen f. 89 Tage	4.94	379.94
Maklergeb.	-.4o	
Provision	2.--	
Börsenumsatzsteuer	-.5o	2.9o
Wert 1.2. **DM**		377.o4

wofür wir Sie wie vorstehend **erkennen.** Für die Wertpapiere **belasten** wir Sie mit dem Nennbetrage auf ~~Girosammeldepot-Konto~~ / **Streifbanddepot-Konto** 35739

-.DM 40 Pfg.
Börsenumsatzsteuer verrechnet

Geprüft von:

Bei Geschäften in inländischen Wertpapieren, die an dem Börsenplatz, an dem das betreffende Geschäft zur Ausführung gelangt, nicht amtlich notiert werden, treten wir als Eigenhändler auf.

Hochachtungsvoll
COMMERZ-UND CREDIT-BANK
AKTIENGESELLSCHAFT
FILIALE FÜRTH

Heftrand

Nr. 421 F-(1)

COMMERZ-UND CREDIT-BANK
AKTIENGESELLSCHAFT

An Luftpost!
Herrn
Max R a h n

P.O. Box 1334

H a v a n a / Cuba

Fürth/Bayern den 5.Febr.1954

Wertpapier-Abrechnung

29.1.1954 / Mchn./151/3o3
Tag d. Geschäftsabschlusses / Geschäftsnummer

-25613-

Wir **übernahmen** von Ihnen

DM 1oo.- 4% Süddeutsche Boden-creditbank RM-Pfdbr. Reihe 1o M/N

			Haben
zu 75% DM	75.--		
Zinsen f.89 Tg. „	-.99		75.99
Maklergeb. . . . . „	-.3o		
Provision . . . . . „	2.--		
Börsenumsatzsteuer „	-.15		2.45
Wert 1.2. **DM**			73.54

wofür wir Sie wie vorstehend **erkennen.** Für die Wertpapiere **belasten** wir Sie mit dem Nennbetrage auf ~~Girosammeldepot-Konto~~ // **Streifbanddepot-Konto** 35739

-. DM 1o Pfg.
Börsenumsatzsteuer verrechnet

Geprüft von:

Bei Geschäften in inländischen Wertpapieren, die an dem Börsenplatz, an dem das betreffende Geschäft zur Ausführung gelangt, nicht amtlich notiert werden, treten wir als Eigenhändler auf.

Hochachtungsvoll
COMMERZ-UND CREDIT-BANK
AKTIENGESELLSCHAFT
FILIALE FÜRTH

Heftrand

Nr. 421 F-(1)

COMMERZ-UND CREDIT-BANK
AKTIENGESELLSCHAFT

An Luftpost!
Herrn
Max R a h n

P.O. Box 1334
H a v a n a / Cuba

Fürth/Bayern den 5.Febr.1954

Wertpapier-Abrechnung

29.1.1954 / Mchn./151/301
Tag d. Geschäftsabschlusses / Geschäftsnummer

Wir **übernahmen** von Ihnen

-24504-

DM 20.-/ 4% Pfälzische Hypothekenbank RM-Pfdbr.
Reihe 11-12 J/J
Kleinst-Stücke

zu 96%

		Haben DM
		19.20
Maklergeb.		-.30
Provision		2.--
Börsenumsatzsteuer		-.15
		2.45
Wert 1.2.	**DM**	16.75

wofür wir Sie wie vorstehend **erkennen.** Für die Wertpapiere **belasten** wir Sie mit dem Nennbetrage auf ~~Girosammeldepot-Konto~~ **Streifbanddepot-Konto** 35739

-. DM 10 Pfg.
Börsenumsatzsteuer verrechnet

Geprüft von:

Bei Geschäften in inländischen Wertpapieren, die an dem Börsenplatz, an dem das betreffende Geschäft zur Ausführung gelangt, nicht amtlich notiert werden, treten wir als Eigenhändler auf.

Hochachtungsvoll
COMMERZ-UND CREDIT-BANK
AKTIENGESELLSCHAFT
FILIALE FÜRTH

Heftrand

Nr. 421 F-(1)

COMMERZ-UND CREDIT-BANK
AKTIENGESELLSCHAFT

An Luftpost!
Herrn
Max R a h n

P.O. Box 1334
H a v a n a / Cuba

Fürth/Bayern den 5.Febr.1954

Wertpapier-Abrechnung

29.1.1954 / Mchn./151/3o5
Tag d. Geschäftsabschlusses / Geschäftsnummer

Wir **übernahmen** von Ihnen

-2590 9-

DM 2o.-- / 4% Vereinsbank Nürnberg zu 93%.
RM-Pfdbr. Serie 39
J/J
Kleinst-Stücke

		Haben
DM		18.6o
Zinsen		
Maklergeb.	-.3o	
Provision	2.--	
Börsenumsatzsteuer	-.15	2.45
Wert 1.2.	**DM**	16.15

wofür wir Sie wie vorstehend **erkennen.** Für die Wertpapiere **belasten**
wir Sie mit dem Nennbetrage auf ~~Girosammeldepot-Konto~~ / **Streifbanddepot-Konto** 35739

-.DM 1o Pfg.
Börsenumsatzsteuer verrechnet

Geprüft von:

Bei Geschäften in inländischen Wertpapieren, die an dem Börsenplatz, an dem das betreffende Geschäft zur Ausführung gelangt, nicht amtlich notiert werden, treten wir als Eigenhändler auf.

Hochachtungsvoll
COMMERZ-UND CREDIT-BANK
AKTIENGESELLSCHAFT
FILIALE FÜRTH

Heftrand

Nr. 421 F-(1)

COMMERZ-UND CREDIT-BANK
AKTIENGESELLSCHAFT

Von der Militärregierung gesperrt

Tagesauszug

Konto-Nummer	Datum	Geschäftsvorgang	Soll (DM)	Wert	Haben (DM)
		Übertrag vom letzten Tagesauszug			
●	1.7.53	Bruttosaldovortrag		30.6.	2.--
—	13.7.53	Abschluss-Spesen	2.--	30.6.	
RAHN 29.9.53		CPS LT.ALLGEN.42/50		1.10.	3.-- 3.-- 2.-- 6.--
1					
Add.			2.-	4	16.-

Ausländersperrkonto

Absender: COMMERZ- UND CREDIT-BANK, (13a) Fürth (Bay.), Rudolf-Breitscheid-Straße 7

35739
Herrn

Max R a h n
P.O. Box 1334

Habana Cuba

Wir nahmen auf Ihrem Konto vorstehende Buchungen vor und bitten zu prüfen, ob Sie mit uns übereinstimmen. – Die Gutschrift von Schecks, Wechseln, Zinsscheinen und sonstigen Einzugspapieren erfolgt vorbehaltlich des Einganges.

Hochachtungsvoll

COMMERZ-UND CREDIT-BANK
Aktiengesellschaft
Filiale Fürth

kontrolliert

von

Nr 459 D. u. F.
21053

COMMERZ-UND CREDIT-BANK
AKTIENGESELLSCHAFT

Von der Militärregierung gesperrt

Tagesauszug

Konto-Nummer	Datum	Geschäftsvorgang	Soll (DM)	Wert	Haben (DM)
		Übertrag vom letzten Tagesauszug			798.28
MAX RAHN	4.5.53	W/KÜND.KONTO	798.28	4.5.	
		Ausl.Sperrkonto	4		
		Add.	798.28		798.28

Absender: COMMERZ- UND CREDIT-BANK, (13a) Fürth (Bay.), Rudolf-Breitscheid-Straße 7

35739
Herrn
Max R a h n
P.O. Box 1334
Havana/Cuba

Wir nahmen auf Ihrem Konto vorstehende Buchungen vor und bitten zu prüfen, ob Sie mit uns übereinstimmen. – Die Gutschrift von Schecks, Wechseln, Zinsscheinen und sonstigen Einzugspapieren erfolgt vorbehaltlich des Einganges.

Hochachtungsvoll

COMMERZ-UND CREDIT-BANK
Aktiengesellschaft
Filiale Fürth

kontrolliert

von

Nr 459 D. u. F.
21053

Kontobestätigung!

Von

Herrn
Max Ruha
P.O. Box 1.34
Cabana/Cuba.

An

die Direktion der

COMMERZ-UND CREDIT-BANK
AKTIENGESELLSCHAFT
Filiale Fürth
Fürth/Bayern
Rudolf-Breitscheid-Str. 7

— Den von Ihnen erhaltenen

Rechnungs- $\frac{\text{Auszug}}{\text{Abschluß}}$ per 31. Dezember 1953 habe(n) $\frac{\text{wir}}{\text{ich}}$ stimmend gefunden und den Saldo von

Spark to. 321.- DM 85.-- zu $\frac{\text{meinen}}{\text{unseren}}$ Kingston

auf neue Rechnung vorgetragen.

....., den ..... 19.....

Für Vermerke der Bank

Unterschrift: .....

Stand oder Beruf: .....

Wohnung: .....

Bitte verwenden Sie diesen Vordruck nur für Ihre Bestätigung oder die Mitteilung von Beanstandungen und richten Sie alle Ihre Zuschriften in dieser Angelegenheit **ausschließlich** an die oben angegebene Adresse.

Bitte abtrennen, unterschreiben und durch die Post einsenden – nicht am Schalter abgeben!

COMMERZ-UND CREDIT-BANK
AKTIENGESELLSCHAFT

Von der Alliierten Kontrollkommission gesperrt

Tagesauszug

Konto-Nummer	Datum	Geschäftsvorgang	Soll (DM)	Wert	Haben (DM)
		Übertrag vom letzten Tagesauszug	798.28		798.28
MAX RAHN	25.6.53	CPS		1.7.	1.--
					1.7-
		Ausl. Sperrkonto			
			5		
		Add.	798.28	7	800.28

Absender: COMMERZ- UND CREDIT-BANK, (13a) Fürth (Bay.), Rudolf-Breitscheid-Straße 7

35739
Herrn
Max R a h n

P.O.Box 1334
Havana Cuba

Wir nahmen auf Ihrem Konto vorstehende Buchungen vor und bitten zu prüfen, ob Sie mit uns übereinstimmen. – Die Gutschrift von Schecks, Wechseln, Zinsscheinen und sonstigen Einzugspapieren erfolgt vorbehaltlich des Einganges.

Hochachtungsvoll

COMMERZ-UND CREDIT-BANK
Aktiengesellschaft
Filiale Fürth

kontrolliert

von

Nr 459 D. a. F.
21053

COMMERZ-UND CREDIT-BANK

AKTIENGESELLSCHAFT

FILIALE FÜRTH

COMMERZ- UND CREDIT-BANK, Fürth (Bayern), Rudolf-Breitscheid-Straße 7

Von der Steuer-Erklärung gestrichen

Depotauszüge erteilen wir nur am 31. Dezember j. J.

Vertraulich

Herrn
Max Rahn

P.O. Box 1334
H a b a n a/Cuba.

Datum des Poststempels

Wir beehren uns Ihnen

anbei Rechnungs-/Abschluß/Auszug per 31. Dezember 1953, abschließend mit einem Saldo von

Ausl.-DM Sperrkto. 25.--

zu Ihren Gunsten

zu überreichen.

Zu Kontrollzwecken bitten wir Sie, der auf anhängendem Vordruck angegebenen Stelle zu bestätigen, daß Sie mit vorstehendem Saldo übereinstimmen, oder mitzuteilen, welche Beanstandungen Sie haben.

Wir bitten, für die Einsendung Ihrer Bestätigung oder Ihrer Beanstandungen ausschließlich den beigefügten Freiumschlag zu benutzen.

Anlagen:
Konto-Auszug
Zinsen-Rechnung
Depot-Auszug
Freiumschlag

COMMERZ-UND CREDIT-BANK
AKTIENGESELLSCHAFT
FILIALE FÜRTH

Nr. 2 Z D u. F
311152

COMMERZ-UND CREDIT-BANK
AKTIENGESELLSCHAFT
FILIALE FURTH

Ausländersperrkonto
Abschluß-Rechnung

Blatt-Nr. .....

per 31.12.53

	Soll	Haben
% a / Zinszahlen		
% „		
% „		
% „		
% **-Provision**		
%		
%		
%		
% **Umsatz-Provision**		
Porto und sonstige Spesen Kontoführungs-Gebühr	3.-	
Insgesamt	3.-	

Von der Militärregierung gesperrt

35739
Herrn
Max R a h n

P.O. Box 1334

Habana /Cuba

S	H	Betrag
47		3.-
	11	28.-
	11	25.-

Saldo der Abschlußziffern

Brutto-Saldo

Netto-Saldo 31.12.
(Wert)

Irrtum vorbehalten

COMMERZ-UND CREDIT-BANK
AKTIENGESELLSCHAFT
FILIALE FURTH

Form. Nr. 107 a D u. F.

H. DUYS & CO.
HAVANA TOBACCO

COPY

3. Februar 1954.

Commerz- und Creditbank A.G.
Filiale Fürth
Furth (Bayern).

Ich beziehe mich auf Ihren Brief vom 15. Januar an meinen Bruder, Herrn Alfred H. Rahn, und der Zweck dieses Briefes ist Ihnen mitzuteilen, dass ich bei keiner anderen Bank im Bundesgebiet einen Transferantrag gestellt habe oder stellen werde.

Hochachtungsvoll

sig. Max Rahn

COMMERZ- UND CREDIT-BANK, (13a) Fürth (Bayern), Rudolf-Breitscheid-Str. 7

Herrn
Max R a h n

P.O. Box 1334
H a v a n a / Cuba

COMMERZ-UND CREDIT-BANK
AKTIENGESELLSCHAFT
FILIALE FÜRTH

8.3.1954.
Datum des Poststempels

Nachstehend überreichen wir eine Aufstellung Ihrer bei uns hinterlegten Werte,
abgeschlassen per **31. Dezember 195**3

Wir bitten Sie, die Aufstellung zu prüfen und der auf anhängendem Vordruck genannten Stelle die Richtigkeit zu bestätigen oder eventuelle Beanstandungen mitzuteilen.

Zur Unterstützung unserer Kantrallmaßnahmen und im gegenseltigen Interesse wallen Sie sich für die Einsendung Ihrer **Bestätigung** oder ihrer **Beanstandungen ausschließlich des beigefügten Freiumschlages** bedienen.

Die Art der Verwahrung der Wertpaplere ist aus der angegebenen Verwahrungsnummer zu ersehen:

1 = Streifbanddepot mit Lieferbarkeitsbescheinigung,
2 = Streifbanddepot ohne Lieferbarkeitsbescheinigung, RM.- bzw. DM.-Werte,
2a = Streifbanddepot gemäß § 3 W.B.G. kraftlos gewarden und zur Wertpaplerbereinigung angemeldet,
3 = Girosammeldepot,
3a = Girosammeldepot gemäß § 3 W.B.G. kraftlos gewarden und zur Wertpaplerbereinigung angemeldet,
4 = Zuteilungsrechte auf Girosammeldepotstücke,
5 = Zuteilungsrechte auf Streifbanddepotstücke,
6 = Neugirosammeldepot.

Safern in der Aufstellung die Verwahrungsart 4 oder 5 ohne Zusatz genannt wird, handelt es sich um Zuteilungsrechte auf im Bundesgebiet verbuchte Stücke.

Für das neue Rechnungsjahr **belasten** wir Sie mit DM –.– Depotgebühren.

Lfd. Nr.	Nennwert	Wertpapier	Art der Verwahr.	Lagerstelle
1.	DM ✓ -1oo.-	4/8% Bayerische Handelsbank Gpfdbr. Reihe 12 A/O	1	Nürnberg
2.	DM ✓ -3oo.--	4/4½% Bayerische Hypotheken- und Wechselbank RM-Pfdbr. R.5 A/O	1	Nürnberg
3.	DM ✓ -5o.--	4/4½% -dergl.- RM-Pfdbr. R.6 J/J	1	Nürnberg
4.	DM ✓ -15o.--	4/6% Bayerische Vereinsbank Gpfdbr. Serie ,13 A/O	1	Nürnberg
5.	DM ✓ -16o.--	4/7% -dergl.- Gpfdbr. Ser.3,12,13 A/O	1	Nürnberg
6.	DM ✓ -5o.--	4/8% -dergl.- Gpfdbr. Ser.1o4 J/J	1	Nürnberg
7.	DM ✓ -2o.--	4/7% Pfälz.Hypothekenbank Gpfdbr. Reihe 12 J/J	1	Nürnberg
8.	DM ✓ -5oo.--	4/8% Süddeutsche Bodencreditbank Gpfdbr. Reihe 11,14 M/N	1	Nürnberg
9.	DM ✓ -1oo.--	4/8% -dergl.- Gpfdbr. Reihe 1o M/N	1	Nürnberg
1o.	DM ✓ -2o.--	4/4½% Vereinsbank in Nürnberg RM-Pfdbr. Serie 32,36-38 J/J	1	Nürnberg
11.	DM ✓ -2o.--	4/4½% -dergl.- RM-Pfdbr. Ser.39 J/J	1	Nürnberg

Depotauszüge erteilen wir nur am 31. Dezember j. J.

all sold 1/29/54

Irrtum vorbehalten.

Fürth i. B., den 31. Dez. 1953

COMMERZ-UND CREDIT-BANK
AKTIENGESELLSCHAFT
FILIALE FÜRTH

1 Freiumschlag

Nr 51 Z u.F.-1
31052

Vorsitzer des Aufsichtsrats: Professor Dr. jur. Philipp Möhring
Vorstand: Wilhelm Nuber, Ernst Rieche, Eugen Weidmann; stellv. Eduard Mittelmann

Von

Herrn
Max R a h n

P.O. Box 1334
H a v a n a / Cuba

Depotbestätigung!

An

die **Direktion** der

COMMERZ-UND CREDIT-BANK
AKTIENGESELLSCHAFT
FILIALE FÜRTH

Fürth (Bayern)
Rudolf-Breitscheid-Str. 7

Die Aufstellung meiner/unserer bei Ihnen

per **31. Dezember 1953**

hinterlegten, nachstehend aufgeführten Werte habe ..... ich/wir stimmend gefunden.

Unterschrift: .....

Stand oder Beruf: .....

....., den ..... Wohnung: .....

Die Art der Verwahrung der Wertpapiere ist aus der angegebenen Verwahrungsnummer zu ersehen:

1 = Streifbanddepot mit Lieferbarkeitsbescheinigung,
2 = Streifbanddepot ohne Lieferbarkeitsbescheinigung, RM.- bzw. DM.-Werte,
2a = Streifbanddepot gemäß § 3 W.B.G. kraftlos geworden und zur Wertpapierbereinigung angemeldet,
3 = Girosammeldepot,
3a = Girosammeldepot gemäß § 3 W.B.G. kraftlos geworden und zur Wertpapierbereinigung angemeldet,
4 = Zuteilungsrechte auf Girosammeldepotstücke,
5 = Zuteilungsrechte auf Streifbanddepotstücke,
6 = Neugirosammeldepot.

Sofern in der Aufstellung die Verwahrungsart 4 oder 5 ohne Zusatz genannt wird, handelt es sich um Zuteilungsrechte auf im Bundesgebiet verbuchte Stücke.

Lfd. Nr.	Nennwert	Wertpapier	Art der Verwahr.	Lagerstelle
1.	DM -100.-	4/8% Bayerische Handelsbank Gpfdbr. Reihe 12 A/O	1	Nürnberg
2.	DM -300.--	4/4½% Bayerische Hypotheken- und Wechselbank RM-Pfdbr. R.5 A/O	1	Nürnberg
3.	DM -50.--	4/4½% -dergl.- RM-Pfdbr. R.6 J/J	1	Nürnberg
4.	DM -150.--	4/6% Bayerische Vereinsbank Gpfdbr. Serie ,13 A/O	1	Nürnberg
5.	DM -160.--	4/7% -dergl.- Gpfdbr. Ser.3,12,13 A/O	1	Nürnberg
6.	DM -50.--	4/8% -dergl.- Gpfdbr. Ser.104 J/J	1	Nürnberg
7.	DM -20.--	4/7% Pfälz.Hypothekenbank Gpfdbr. Reihe 12 J/J	1	Nürnberg
8.	DM -500.--	4/8% Süddeutsche Bodencreditbank Gpfdbr. Reihe 11,14 M/N	1	Nürnberg
9.	DM -100.--	4/8% -dergl.- Gpfdbr. Reihe 10 M/N	1	Nürnberg
10.	DM -20.--	4/4½% Vereinsbank in Nürnberg RM-Pfdbr. Serie 32,36-38 J/J	1	Nürnberg
11.	DM -20.--	4/4½% -dergl.- RM-Pfdbr. Ser.39 J/J	1	Nürnberg

Bitte das Blatt mit der Depotbestätigung abtrennen, unterschreiben und durch die Post einsenden, nicht am Schalter abgeben!

Nr. 51 Z u. F²

Bitte verwenden Sie diesen Vordruck nur für Ihre Bestätigung oder die Mitteilung von Beanstandungen und richten Sie alle Ihre Zuschriften in dieser Angelegenheit ausschließlich an die oben angegebene Adresse.

COMMERZ-UND CREDIT-BANK
AKTIENGESELLSCHAFT

35739
Herrn
Max Rahn

Havana /Cuba

Datum:

Wir haben die fälligen Zins- und Gewinnanteilscheine auf Ihre bei uns im Depot befindlichen nachstehend verzeichneten Wertpapiere getrennt und **erkennen** Sie gemäß untenstehender Abrechnung, Eingang vorbehalten.

COMMERZ-UND CREDIT-BANK
AKTIENGESELLSCHAFT
Filiale Fürth

Haben

Stück	Wertpapier	Gegenwert = DM
DM 50.--	4% Bayer. Vereinsbank Pfe. S. 94-104,106,109-112 per 1.7.1953	Kapitalertragsteuer ./. „
		Wert 1.7. DM 1.--

469 D u F 10 52 2000 Zischo

35739
Herrn
Max Rahn

Havana /Cuba

COMMERZ-UND CREDIT-BANK
AKTIENGESELLSCHAFT

Datum:

Wir haben die fälligen Zins- und Gewinnanteilscheine auf Ihre bei uns im Depot befindlichen nachstehend verzeichneten Wertpapiere getrennt und **erkennen** Sie gemäß untenstehender Abrechnung, Eingang vorbehalten.

COMMERZ-UND CREDIT-BANK
AKTIENGESELLSCHAFT
Filiale Fürth

Haben

Stück	Wertpapier	Gegenwert = DM
DM 50.--	4% Bay. Hyp. u. Wechselbk. Pfe. Reihe 6-7	Kapitalertragsteuer ./. „
	1.7.53	Wert 1.7. DM 1.--

469 D u F 10 52 2000 Zischo

35739
Herrn
Max Rahn

Havana/Cuba

COMMERZ-UND CREDIT-BANK

Filiale Fürth
COMMERZ-UND CREDIT-BANK
Filiale Fürth

Haben

DM 500.-- 4/8% Südd.Bodencreditbk.
Gpfbr. R 11,13,14
per 1.11.1953

1.11. 10.--

35739
Herrn
Max Rahn

H a v a n a/Cuba

COMMERZ-UND CREDIT-BANK

COMMERZ UND CREDIT BANK
Filiale Fürth

Haben

DM 100.-- 4/8% Südd.Bodencreditbk.
Gpfbr. R 10 +LB
per 1.11.1953

1.11. DM 2.--

COMMERZ-UND CREDIT-BANK
AKTIENGESELLSCHAFT

Ausl. Sperrkonto

Tagesauszug Nr. 3

Konto-Nummer	Datum	Geschäftsvorgang	Soll (DM)	Wert	Haben (DM)
		Übertrag vom letzten Tagesauszug			
			2,—		30,—
MAX RAHN	30.12.53	CPS		2.1.	1.—
					1.—
Add.			2.—	1	30.—

Absender: COMMERZ- UND CREDIT-BANK, (13a) Fürth (Bay.), Rudolf-Breitscheid-Straße 7

35739
Herrn
Max Rahn
P.O. Box 1334
Habana/Cuba

Fernsprecher 72821

Nr. 459 D. u. F.
307253

Wir nahmen auf ihrem Konto vorstehende Buchungen vor und bitten zu prüfen, ob Sie mit uns übereinstimmen. – Die Gutschrift von Schecks, Wechseln, Zinsscheinen und sonstigen Einzugspapieren erfolgt vorbehaltlich des Einganges.

Hochachtungsvoll

COMMERZ-UND CREDIT-BANK
AKTIENGESELLSCHAFT
FILIALE FÜRTH

kontrolliert

von

COMMERZ- UND CREDIT-BANK
AKTIENGESELLSCHAFT

Von der M... gesperrt

Tagesauszug

Konto-Nummer	Datum	Geschäftsvorgang	Soll (DM)	Wert	Haben (DM)
		Übertrag vom letzten Tagesauszug	2.–		16.–
RAH	29.10.53	CPS ALLGEN.42/50		1.11.	2.–
					10.–
		Ausl.Sperrkonto			
		Add.	2.–		28.–

Absender: COMMERZ- UND CREDIT-BANK, (13a) Fürth (Bay.), Rudolf-Breitscheid-Straße 7

35739
Herrn
Max R a h n
P.O. Box 1334
Habana/Cuba

Wir nahmen auf Ihrem Konto vorstehende Buchungen vor und bitten zu prüfen, ob Sie mit uns übereinstimmen. - Die Gutschrift von Schecks, Wechseln, Zinsscheinen und sonstigen Einzugspapieren erfolgt vorbehaltlich des Einganges.

Hochachtungsvoll

COMMERZ- UND CREDIT-BANK
Aktiengesellschaft
Filiale Fürth

kontrolliert

von

Nr. 459 D. u. F.
21053

35739
Herrn
Max R a h n

H a v a n n a /Cuba

COMMERZ-UND CREDIT-BANK
AKTIENGESELLSCHAFT

Datum: 24. 9. 1953

Wir haben die fälligen Zins- und Gewinnanteilscheine auf Ihre bei uns im Depot befindlichen nachstehend verzeichneten Wertpapiere getrennt und **erkennen** Sie gemäß untenstehender Abrechnung, Eingang vorbehalten.

COMMERZ-UND CREDIT-BANK
AKTIENGESELLSCHAFT
IN NÜRNBERG

Wertpapier		Haben
DM 150.--	4% Bayer. Vereinsbank Pfe. Gpfbr.R3-6,1o-16 per 1.1o.53	Gegenwert DM Kapitalertragsteuer ½ „ Wert 1.1o. DM 3.--

469 D u F. 10.52 2000 Zischo

35739
Herrn
Max R a h n

H a v a n n a / Cuba

COMMERZ-UND CREDIT-BANK
AKTIENGESELLSCHAFT

Datum: 24. 9. 1953

Wir haben die fälligen Zins- und Gewinnanteilscheine auf Ihre bei uns im Depot befindlichen nachstehend verzeichneten Wertpapiere getrennt und **erkennen** Sie gemäß untenstehender Abrechnung, Eingang vorbehalten.

COMMERZ-UND CREDIT-BANK
AKTIENGESELLSCHAFT
IN NÜRNBERG

Wertpapier		Haben
DM 150.--	4% Bayer. Vereinsbank Pfe. Gpfbr. R 1-6 per 1.1o.53	Gegenwert - DM Kapitalertragsteuer „ Wert 1.1o. DM 3.--

469 D u F 10.52 2000 Zischo.

35739
Herrn
Max R a h n

H a v a n a /Cuba

COMMERZ-UND CREDIT-BANK
AKTIENGESELLSCHAFT

Datum: 24. 9. 1953

Wir haben die fälligen Zins- und Gewinnanteilscheine auf Ihre bei uns im Depot befindlichen nachstehend verzeichneten Wertpapiere getrennt und **erkennen** Sie gemäß untenstehender Abrechnung, Eingang vorbehalten.

COMMERZ-UND CREDIT-BANK
AKTIENGESELLSCHAFT
IN NÜRNBERG

Haben

	Wertpapier	
DM 300.--	4% Bayr.Hypo.u.Wechsel-Bank Gpfbr. R1-5 per 1-1o.53	Gegenwert = DM Kapitalertragsteuer ./. „ Wert 1.1o. DM 6.--

469 D. u F. 10.52 2000 Zischo

35739
Herrn
Max R a h n

H a v a n a /Cuba

COMMERZ-UND CREDIT-BANK
AKTIENGESELLSCHAFT

Datum: 24. 9. 1953

Wir haben die fälligen Zins- und Gewinnanteilscheine auf Ihre bei uns im Depot befindlichen nachstehend verzeichneten Wertpapiere getrennt und **erkennen** Sie gemäß untenstehender Abrechnung, Eingang vorbehalten.

COMMERZ-UND CREDIT-BANK
AKTIENGESELLSCHAFT
IN NÜRNBERG

Haben

	Wertpapier	
DM 100.--	4/8 Bayr,Handelsbank Gpfbr. R1o-15 per 1.1o.53	Gegenwert = DM Kapitalertragsteuer ./. „ Wert 1.1o. DM 2.--

COMMERZ-UND CREDIT-BANK

AKTIENGESELLSCHAFT

FILIALE FÜRTH

COMMERZ- UND CREDIT-BANK, (13a) Fürth (Bay.), Rudolf-Breitscheid-Str. 7

Luftpost!

Herrn
Alfred H. R a h n

511 Mercantile Building
D e n v e r 2 / Colo. USA!

Briefanschrift:
(13a) Fürth (Bay.)
Schließfach 30

Fernruf: 72821

Giro:
Landeszentralbank
Fürth (Bay.) 644/4

Postscheck:
Nürnberg 9022

Drahtwort:
Cammerzcredit

AUSSENHANDELSBANK

Bei Beantwortung bitten wir anzugeben: lr/Ne.

Ihre Zeichen und Nachricht vom:

Tag: 22.Sept.1953

Betr.: Max Rahn, Havana, Cuba.

Wir erhielten Ihr Schreiben vom 15.9. und teilen Ihnen mit, dass Sie uns am 25.4.1953 beauftragt haben, rubr. Ausländersperrkonto als Kündigungskonto anzulegen. Den Auftrag haben wir Ihnen mit Schreiben vom 3o.4.53 bestätigt.

Das Konto des Herrn Max Rahn ist demzufolge ausgeglichen und das Kündigungskonto weist ein Guthaben in Höhe von

DM 798.28

auf.

Hochachtungsvoll
COMMERZ- UND CREDIT-BANK
Aktiengesellschaft
Filiale Fürth

Vorsitzer des Aufsichtsrats Professor Dr. jur. Philipp Möhring
Vorstand Wilhelm Nuber, Ernst Rieche, Eugen Weidmann; stellv. Eduard Mittelmann

15. September 1953

Commerz- und Credit-Bank
Fuerth in Bayern.

Betr.: Max Rahn, Havana, Cuba.

Vor einigen Tagen erst erhielt ich ich via Cuba Ihre Abschluss-Rechnung per 30.6.1953, aus der hervorgeht, dass der Netto Saldo auf Auslaender-Sperrkonto "DM-.-" betrug.

Dies muss auf einem Irrtum beruhen, da Sie doch diesem Konto waehrend der ersten Haelfte dieses Jahres verschiedentlich Betraege gutgebracht haben.

Wollen Sie bitte, diese Angelegenheit pruefen und mir den richtigen Saldo bekanntgeben.

Auch bitte ich Sie, alle fuer Max Rahn bestimmten Briefe nach hier zu senden.

Hochachtungsvoll

ALFRED H.RAHN

COMMERZ-UND CREDIT-BANK
AKTIENGESELLSCHAFT
Filiale Fürth

Abschluß-Rechnung
per 30.6.53

Blatt-Nr. .....

	Soll	Haben
% a / Zinszahlen		
% „		
% „		
% „		
% **-Provision**		
%		
%		
%		
% **Umsatz-Provision**		
Porto und sonstige Spesen	2.-	
Insgesamt	2.-	

Von der Militärregierung gesperrt

Ausländersperrkonto

35739
Herrn
Max R a h n
Habana Cuba

S	H	Betrag
S		2.-
	H	2.-
		-.-

Saldo der Abschlußziffern

Brutto-Saldo

Netto-Saldo 30.6. (Wert)

Irrtum vorbehalten

COMMERZ-UND CREDIT-BANK
AKTIENGESELLSCHAFT
Fürth/Bay.

Form. Nr. 107a D u. f.

COMMERZ-UND CREDIT-BANK

AKTIENGESELLSCHAFT

FILIALE FÜRTH

AUSSENHANDELSBANK

COMMERZ- UND CREDIT-BANK, (13a) Fürth (Bay.), Rudolf-Breitscheid-Str. 7

Vertraulich!

Herrn

Max R a h n
P.O. Box 1334

Habana Cuba

Von der Militärregierung gesperrt

Auszüge über alle übrigen Konten und Depots erteilen wir nur am 31. Dezember j. J.

Datum des Poststempels

Wir beehren uns, Ihnen anbei den Auszug / Abschluß Ihrer Rechnung zu überreichen mit der Bitte um gefl. Prüfung. Sollten sich bei der Abstimmung mit ihren Büchern Abweichungen herausstellen, so bitten wir Sie, **Beanstandungen umgehend** an

DIE DIREKTION DER

COMMERZ-UND CREDIT-BANK
AKTIENGESELLSCHAFT

FILIALE FÜRTH

(13a) Fürth (Bay.), Rudolf-Breitscheid-Str. 7

zu richten.

Sofern wir innerhalb von 14 Tagen seit Zustellung des Abschlusses keine Einwendungen von Ihnen erhalten, nehmen wir an, daß Sie mit uns übereinstimmen.

Hochachtungsvoll

COMMERZ-UND CREDIT-BANK
AKTIENGESELLSCHAFT

FILIALE FÜRTH

Anlage(n)

3 ZD u. F.
305 152

COMMERZ-UND CREDIT-BANK

AKTIENGESELLSCHAFT

FILIALE FÜRTH

COMMERZ-UND CREDIT-BANK, (13a) Fürth (Boy.), Rudolf-Breitscheid-Str. 7

Briefonschrift: (13a) Fürth (Boy.) Schließfach 30

Girokonto: Landeszentralbank Fürth (Boy.) 644/4

Postscheck: Nürnberg 9022

Drahtwort: Commerzcredit

Fernruf: 72821

Luftpost!
Herrn
Alfred H. R a h n

511 Mercantile Building
Denver 2. Colo., USA

AUSSENHANDELSBANK

Bei Beantwortung bitten wir anzugeben:	Ihre Zeichen und Nachricht vom:	Tag:
Lr/Schm.	13.8.1953	19.8.1953

Betr.: Sperrguthaben Johanna R a h n

Wir erhielten Ihr Schreiben vom 13.8.53 und teilen Ihnen mit, dass rubr. Sperrmarkguthaben am 17.8.53 verkauft wurde. Wir hoffen, dass Sie den Gegenwert, den wir in einem US$-Scheck auf New-York an Frau Johanna Rahn gesandt haben, inzwischen erhalten haben.

Der Verkauf erfolgte auf Grund Ihres Schreibens vom 25.4.53, mit dem Sie uns beauftragt haben, Ihren Verkaufsauftrag von 1952 zu einem Mindestkurs von $ 15.- für 100.- Sperrmark bis auf Widerruf Ihrerseits weiterlaufen zu lassen.

Da auf dem rubr. Sperrkonto nur noch ein sich aus den Zinsen ergebender Spitzenbetrag verbleibt, nehmen wir an, dass die in Ihrem Schreiben vom 13.8. aufgeworfenen Fragen bezüglich Transfer zum offiziellen Kurs hiermit erledigt sind.

Jede einzelne Seite unserer Briefe muß unterschrieben sein.

Hochachtungsvoll!
COMMERZ- UND CREDIT-BANK
Aktiengesellschaft
Filiale Fürth

Vorstond: Wilhelm Nuber, Ernst Rieche, Eugen Weidmann · Vorsitzer des Aufsichtsrats: Dr jur. Philipp Möhring

Brief 17/8/53
Commerzbk
Johanna R.
verkaufte
DM 11608.—
Kurs 15.30
Erlös $ 1772.20

A *FINER* MOTOR HOTEL LOCATED FOR

MASTER HOSTS

Free Teletype Reservation Service to any other Master Host
TWX SU-56

ALFRED H. HN

Denver, Colo., 14. August 1953

Sehr geehrter Herr Dr.Fuchs:

Ich habe gestern an die Commerz- und Credit-Bank Fuerth bzgl. des Sperrguthabens meiner Mutter, Frau Johanna Rahn, geschrieben, da ich der Ansicht bin, dass meine Mutter, da 80 Jahre alt und ohne Mittel, Genehmigung bekommen sollte, monatlich einen Betrag von DM300.- nach hier zu ueberweisen. (Ich nehme an, dass solch eine Ueberweisung zum amtl. Kurs erfolgen wuerde).
Ich sollte annehmen, dass die Bank das Noetige in die Wege leiten wird, dachte jedoch, dass ich Sie hierueber informieren sollte. Sie finden daher angeschlossen die Kopie meines Briefes an die Bank.

Hochachtungsvoll

ALFRED H.RAHN

13. August 1953

Commerz- und Credit-Bank, A.-G.,
Fuerth in Bayern

Betrifft: Sperrguthaben
J.Johanna [illegible].

Sehrgeehrte Herren:

Wenn ich die "Richtlinien fuer die Genehmigung von Transfers aus originaeren Sperrmarkguthaben in Haertefaellen" vom 7. Juli 1953 richtig verstehe, so koennten zu Lasten von originaeren Sperrguthaben zur Zeit Sondergenehmigungen fuer den Transfer zum vollen amtl. Kurs bis zu einem Betrag von monatlich DM200.- nach dem gesamten Ausland erteilt werden.

Meine Mutter, Frau Johanna Rehm, hat keinerlei Mittel und wird am 20. September dieses Jahres 80 Jahre alt. Sollen Sie daher bitte bei der zustaendigen Landeszentralbank den noetigen Antrag zwecks Genehmigung eines monatlichen Transfers von DM 300.- befuerwortend stellen.

Fuer Ihre Bemuehung danke ich Ihnen bestens und sehe Ihren baldigen Nachrichten mit Interesse entgegen.

Hochachtungsvoll

[signature]

[illegible]

Wiedergutmachung

Transfer für bedürftige Sperrmarkbesitzer

Zur Klärung aller Zweifel, wie sie sich aus zahlreichen an uns gelangten Anfragen ergeben, bringen wir nachstehend einen Auszug aus den "Richtlinien für die Genehmigung von Transfers aus originären Sperrmarkguthaben in Härtefällen" vom 7. Juli 1953 zum Abdruck:

"Zu Lasten von originären Sperrguthaben können zur Zeit Sondergenehmigungen für den Transfer bis zu einem Betrage von *monatlich DM* 300.— nach dem gesamten Ausland (Dollar-Raum, EZU-Raum, Israel und sonstige Nicht-EZU Länder) erteilt werden.

Ein **Härtefall** liegt vor, wenn der Sperrkonteninhaber nachweisbar in seinem Wohnsitzlande nicht über ausreichende Mittel zur Bestreitung seines Lebensunterhaltes verfügt oder sich infolge von Krankheit oder aus anderen Gründen in einer akuten Notlage befindet.

Der **Nachweis** für den Härtefall ist durch eine amtliche Bescheinigung eines Konsulates, einer Gemeinde usw. zu erbringen. In denjenigen Fällen, in denen das Vorliegen eines Härtefalles nach den ganzen Lebensumständen des Antragstellers (z. B. bei hohem Lebensalter) oder im Zusammenhang mit dem Entstehungsgrund des Sperrmarkguthabens (z. B. aus Beschädigtenrenten, Haftentschädigungen, Heilkosten usw.) ohne weiteres unterstellt werden kann, genügt im allgemeinen eine blosse Glaubhaftmachung. Für die Höhe des monatlichen Transferbetrages und die Gültigkeitsdauer der Sondergenehmigung sind ebenfalls die jeweiligen Lebensumstände des Sperrkonteninhabers massgebend.

In allen denjenigen Fällen, in denen eine Fortdauer der Notlage auf unbestimmte Zeit unterstellt werden kann, z. B. bei erwerbsunfähigen Personen in höherem Lebensalter, wird die Sondergenehmigung bis auf Widerruf erteilt. Im übrigen ist in der Regel nach 12 bis 15 Monaten ein erneuter Nachweis oder Glaubhaftmachung der Notlage erforderlich.

In den Anträgen, die bei der zuständigen Landeszentralbank zu stellen sind, d. h. bei derjenigen Landeszentralbank, in deren Bezirk das Sperrguthaben geführt wird, sind *folgende Angaben* zu machen, um Verzögerungen durch Rückfragen nach Möglichkeit zu vermeiden:

a) Name des Geldinstituts, bei dem das Sperrguthaben unterhalten wird;
b) Höhe des Sperrguthabens;
c) Grund der Entstehung des Guthabens (z. B. Haftentschädigung, Zahlung auf Grund eines Rückerstattungsvergleichs, Erbschaft, Miete, geschäftliche Erträgnisse) und, sofern das Sperrguthaben aus verschiedenartigen Einzahlungen entstanden ist, Höhe dieser verschiedenen Einzahlungen;
d) Alter des Sperrkontoinhabers.

Mitgeteilt vom United Restitution Office, 1674 Broadway, N. Y. 19, N. Y.

f und Runter ✦

en-Wettbewerb des "Aufbau"

AUSSERDEM WERDEN WIR HUNDERT BÜCHER ALS TROSTPREISE VERTEILEN.

DIE BEDINGUNGEN:

1. Es erscheint im "Aufbau" in den nächsten zwölf Wochen je ein Wort, das Sie zu unserem Spiel benutzen sollen. Für alle, die zwölf Lösungen gefunden haben, wird eine dreizehnte Aufgabe veröffentlicht. Die beste Einsendung auf diese letzte Aufgabe wird mit dem ersten Preis prämiiert. Die zweitbeste Einsendung mit dem 2. Preis usw. Bei gleichen Einsendungen werden die Preise mehrfach verteilt. Das Preisgericht besteht aus den Mitgliedern der Redaktion des "Aufbau".

2. Es dürfen alle Arten von Hauptwörtern verwendet werden, also auch Namen berühmter Persönlichkeiten, Vornamen und geographische Bezeichnungen.

3. Angestellte des "Aufbau" und "New World Club" sowie ihre nahen Angehörigen sind von der Beteiligung an dem Wettbewerb ausgeschlossen.

4. Die Antworten sind nicht einzeln einzusenden, sondern nach der 13. Aufgabe zu richten an: Summer Contest, Aufbau, 2700 Broadway, New York 25, N. Y.

5. Alle Lösungen sind uns mit den dazugehörigen Kupons einzusenden.

6. Schlusstermin für das Inland: 30. September; für das Ausland: 15. Oktober.

Doppelaufgabe 7 u. 8:

SPAZIERGANG
LANDAUFENTHALT

"Meisterbrand" Weinbrand, Berliner Mampe Liköre, Weinbrennerei Gebr. Macholl, München, Danziger Goldwas- "Der Lachs" P. J. Valckenberg

Pläne für die Errichtung einer **Marineoffiziers-Akademie** in Haifa sind von Premierminister Ben-Gurion nunmehr genehmigt worden. Die Schul-

COMMERZ-UND CREDIT-BANK
AKTIENGESELLSCHAFT

Von der Militärregierung gesperrt

Tagesauszug

Konto-Nummer	Datum	Geschäftsvorgang	Soll (DM)	Wert	Haben (DM)
		Übertrag vom letzten Tagesauszug			786.28
MAX RAHN	27.4.53	CPS.		2.5.	10.--
					2.--
		Ausl. Sperrkonto			
		Add.		4	798.28

Absender: COMMERZ- UND CREDIT-BANK, (13a) Fürth (Bay.), Rudolf-Breitscheid-Straße 7

35739
Herrn
Max R a h n
P.O. Box 1334
Havana/Cuba

Wir nahmen auf Ihrem Konto vorstehende Buchungen vor und bitten zu prüfen, ob Sie mit uns übereinstimmen. - Die Gutschrift von Schecks, Wechseln, Zinsscheinen und sonstigen Einzugspapieren erfolgt vorbehaltlich des Einganges.

Hochachtungsvoll

COMMERZ-UND CREDIT-BANK
Aktiengesellschaft
Filiale Fürth

kontrolliert

von

Nr. 459 D. u. F.
21053

Von der Militärregierung gesperrt

COMMERZ-UND CREDIT-BANK
AKTIENGESELLSCHAFT

Tagesauszug

Konto-Nummer	Datum	Geschäftsvorgang	Soll (DM)	Wert	Haben (DM)
		Übertrag vom letzten Tagesauszug			773.28
MAX RAHN	7.4.53 CPS.			1.4.	3.- 3.- 6.- 2.-
Add.					786.28

Wir nahmen auf Ihrem Konto vorstehende Buchungen vor und bitten zu prüfen, ob Sie mit uns übereinstimmen. – Die Gutschrift von Schecks, Wechseln, Zinsscheinen und sonstigen Einzugspapieren erfolgt vorbehaltlich des Einganges.

Hochachtungsvoll

COMMERZ-UND CREDIT-BANK
Aktiengesellschaft
Filiale Fürth

kontrolliert

von

21

Ausländersperrkonto

Absender: COMMERZ- UND CREDIT-BANK, (13a) Fürth (Bay.), Rudolf-Breitscheid-Straße 7

35739
Herrn

Max R a h n
P.O. Box 1334

Havana /Cuba

Nr. 459 D. u. F.
21053

35739

Herrn
Max Rahn

Havana/Cuba

COMMERZ-UND CREDIT-BANK
AKTIENGESELLSCHAFT

Datum:

Wir haben die fälligen Zins- und Gewinnanteilscheine auf Ihre bei uns im Depot befindlichen nachstehend verzeichneten Wertpapiere getrennt und **erkennen** Sie gemäß untenstehender Abrechnung, Eingang vorbehalten.

COMMERZ-UND CREDIT-BANK
AKTIENGESELLSCHAFT
Filiale Frankfurt

	Wertpapier	Haben
DM.300.-	4% Bayer.Hyp. & Wechselbank RM.Pfe.R.1-5 per 1.4.53.	Gegenwert = DM Kapitalertragsteuer /. „ Wert 1.4. DM 6.-

469 D. u. F. 10.52 2000 Zischo

35739 Ausländer-Sperr-Kto

COMMERZ-UND CREDIT-BANK
AKTIENGESELLSCHAFT

Herrn
Max Rahn

Havana/Cuba

Datum:

Wir haben die fälligen Zins- und Gewinnanteilscheine auf Ihre bei uns im Depot befindlichen nachstehend verzeichneten Wertpapiere getrennt und **erkennen** Sie gemäß untenstehender Abrechnung, Eingang vorbehalten.

COMMERZ-UND CREDIT-BANK
AKTIENGESELLSCHAFT
Filiale Farm

	Wertpapier	Haben
DM. 100.-	4/8% Bayer.Handelsbank Goldpfe. Reihe 10-15 per 1.4.53.	Gegenwert = DM Kapitalertragsteuer /. „ Wert 1.4. DM 2.-

169 D u F 10 52 2000 Zischo

35739

Herrn
Max Rahn

Havana/Cuba

COMMERZ-UND CREDIT-BANK
AKTIENGESELLSCHAFT

Datum:

Wir haben die fälligen Zins- und Gewinnanteilscheine auf Ihre bei uns im Depot befindlichen nachstehend verzeichneten Wertpapiere getrennt und **erkennen** Sie gemäß untenstehender Abrechnung, Eingang vorbehalten.

COMMERZ-UND CREDIT-BANK
AKTIENGESELLSCHAFT
Filiale Fürth

Wertpapier

DM. 150.- 4/6% Bayer.Vereinsbank Goldpfe. S.1-6 per 1.4.53.

Haben

Gegenwert = DM
Kapitalertragsteuer ℓ. „

Wert 1.4. DM 3.-

469 D. u F. 10.52 2000 Zischo

35739

Herrn
Max Rahn

Havana/Cuba

COMMERZ-UND CREDIT-BANK
AKTIENGESELLSCHAFT

Datum:

Wir haben die fälligen Zins- und Gewinnanteilscheine auf Ihre bei uns im Depot befindlichen nachstehend verzeichneten Wertpapiere getrennt und **erkennen** Sie gemäß untenstehender Abrechnung, Eingang vorbehalten.

COMMERZ-UND CREDIT-BANK
AKTIENGESELLSCHAFT
Filiale Fürth

Wertpapier

DM. 150.- 4/7% Bayer.Vereinsbank Goldpfe. S.3-6,10-16 per 1.4.53.

Haben

Gegenwert = DM
Kapitalertragsteuer ℓ. „

Wert 1.4. DM 3.-

469 D. u F. 10.52 2000 Zischo

35739
Herrn
Max Rahn

Havana /Cuba

COMMERZ-UND CREDIT-BANK
AKTIENGESELLSCHAFT

Datum:

Wir haben die fälligen Zins- und Gewinnanteilscheine auf Ihre bei uns im Depot befindlichen nachstehend verzeichneten Wertpapiere getrennt und **erkennen** Sie gemäß untenstehender Abrechnung, Eingang vorbehalten.

COMMERZ-UND CREDIT-BANK
AKTIENGESELLSCHAFT
Filiale Fürth

Haben

Wertpapier	
√ DM 500.-4/8% Südd.Bodencr.Bk. Gpfe. R. 11,13,14 +LB per 1.5.53	Gegenwert = DM
	Kapitalertragsteuer ./. „
	Wert 2.5. DM 10.--

469 D. u. F. 10.52 2000 Zischo

35739
Herrn
Max Rahn

Havana /Cuba

COMMERZ-UND CREDIT-BANK
AKTIENGESELLSCHAFT

Datum:

Wir haben die fälligen Zins- und Gewinnanteilscheine auf Ihre bei uns im Depot befindlichen nachstehend verzeichneten Wertpapiere getrennt und **erkennen** Sie gemäß untenstehender Abrechnung, Eingang vorbehalten.

COMMERZ-UND CREDIT-BANK
AKTIENGESELLSCHAFT
Filiale Fürth

Haben

Wertpapier	
✓ DM 100.- 4/8% Südd.Bodencr.Bk. Gpfe. R.10 +LB per 1.5.53	Gegenwert = DM
	Kapitalertragsteuer ./. „
	Wert 2.5. DM 2.--

469 D. u. F. 10.52 2000 Zischo

COMMERZ-UND CREDIT-BANK

A K T I E N G E S E L L S C H A F T

FILIALE FÜRTH

COMMERZ-UND CREDIT-BANK, (13a) Fürth (Bay.), Rudalf-Breitscheid-Str. 7

Briefanschrift: (13a) Fürth (Bay.) Schließfach 30

Girakonta: Landeszentralbank Fürth (Bay.) 644/4

Postscheck: Nürnberg 9022

Drahtwort: Cammerzcredit

Fernruf: 72821

Luftpost!
Herrn
Alfred H. R a h n

511 Mercantile Building
D e n v e r 2, Colo., USA

AUSSENHANDELSBANK

Bei Beantwortung bitten wir anzugeben: Ihre Zeichen und Nachricht vom: Tag:

Lr/Schm. 30.4.1953

Wir bestätigen den Empfang Ihres Schreibens vom 25.4.1953 und haben davon Kenntnis genommen, dass Sie Ihr Bruder, Herr Max Rahn, Havana, Cuba, für sein bei uns geführtes Sperrkonto bevollmächtigt hat.

Das laufende Konto des Herrn Max Rahn haben wir wunschgemäss auf ein Kündigungs-Konto übertragen.

Das Sperrmark-Guthaben der Frau Johanna Rahn ist weiterhin zum Verkauf angeboten, zu einem Mindest-Kurs von ℔ 15.- für Sperrmark 100.- Der derzeitige Sperrmark-Kurs (℔ 14.35 für Sperrmark 100.-) ist der höchste seit vielen Monaten; es ist aber nicht zu erwarten, dass in absehbarer Zeit ein Kurs von ℔ 15.- für Sperrmark 100.- erreicht wird.

Die Geschenkzahlung an Frau Wörner, Fürth, wurde von der Landeszentralbank genehmigt und ausgeführt.

Hochachtungsvoll!
COMMERZ- UND CREDIT-BANK
Aktiengesellschaft
Filiale Fürth

Jede einzelne Seite unserer Briefe muß unterschrieben sein.

Vorstand: Wilhelm Nuber, Ernst Rieche, Eugen Weidmann · Varsitzer des Aufsichtsrats: Dr jur. Philipp Möhring

COMMERZ-UND CREDIT-BANK

AKTIENGESELLSCHAFT

FILIALE FÜRTH

COMMERZ-UND CREDIT-BANK, (13a) Fürth (Bay.), Rudolf-Breitscheid-Str. 7

Luftpost

Herrn
Alfred H. R a h n

511 Mercantile Building

D e n v e r 2 , Col., USA

Briefanschrift:
(13a) Fürth (Bay.)
Schließfach 30

Fernruf: 72821

Girokonto:
Landeszentralbank
Fürth (Bay.) 644/4

Postscheck:
Nürnberg 9022

Drahtwort:
Commerzcredit

AUSSENHANDELSBANK

Bei Beantwortung bitten wir anzugeben:	Ihre Zeichen und Nachricht vom	Tag
lr	17.2.53	23.2.53

Wir bestätigen den Empfang Ihres Schreibens vom 17.2.53 und erwarten die Einreichung der von Ihnen und Frau Woerner unterzeichneten Er=klärung, um dann erneut einen Antrag bei der Landeszentralbank zu stellen.

Mit Schreiben vom 4.2.53 St/Schm. bestätigten wir den Empfang Ihres Schreibens v.11.12.52. Ihrem Schreiben v.17.2.53 nach zu schliessen, ist dieser Brief nicht in Ihren Besitz gelangt. Wir übersenden Ihnen daher einliegend Abschrift des seinerzeitigen Schreibens.

Hochachtungsvoll!

COMMERZ- UND CREDIT-BANK
Aktiengesellschaft
Filiale Fürth

Vorsitzer des Aufsichtsrats: Professor Dr. jur. Philipp Möhring

Vorstand: Wilhelm Nuber, Ernst Rieche, Eugen Weidmann

25. April 1953

Commerz- und Credit-Bank, A.-G.,
Fuerth in Bayern

Aussenhandelsbank

Sehr geehrte Herren:

1) Konto und Depot Max Rahn, P.O.Box 1734, Havana, Cuba:

In Beantwortung Ihres an meinen Bruder Max gerichteten Schreibens vom 20.Februar uebermittle ich Ihnen anbei

a) 1 Unterschriftsprobenblatt meines Bruders Max Rahn, ordnungsgemaess unterzeichnet, und
b) eine fuer mich von meinem Bruder Max ausgestellte Vollmacht in duplo.

Bitte senden Sie alle Korrespondenz betr. "Max Rahn" an meine Adresse.

Gleichzeitig ersuche ich Sie, das gegenwaertige Auslaendersperrkonto auf ein Sparkonto zu uebertragen (in derselben Weise, in der das Konto Frau Johanna Rahn angelegt ist).

2) Konto Johanna Rahn

Ich danke Ihnen fuer Ihren Brief vom 4. Februar und nehme an, dass mein Auftrag das bestehende Sperrkonto zu einem Mindestkurs von $15.- fuer 100 Sperrmark zu verkaufen, bis auf Widerruf meinerseits laeuft. Bitte bestaetigen Sie mir dies gelegentlich.

Glauben Sie, dass Aussicht fuer diesen Kurs besteht oder werden Sie raten, das Konto zum gegenwaertigen Kurs zu transferieren?

Ist die Geschenkzahlung an Frau Woerner, die Sie in Ihrem Brief vom 4. Februar erwaehnten, inzwischen gemacht worden ?

Fuer Ihre Muehewaltung danke ich Ihnen bestens.

Hochachtungsvoll

ALFRED H. RAHN

COMMERZ-UND CREDIT-BANK

AKTIENGESELLSCHAFT

FILIALE FÜRTH

COMMERZ-UND CREDIT-BANK, (13a) Fürth (Bay.), Rudolf-Breitscheid-Str. 7

Mr. Alfred H. Rahn

511 Mercantile Building

Denver 2, Color./USA

Briefanschrift:
(13a) Fürth (Bay.)
Schließfach 30

Fernruf: 72821

Girokonto:
Landeszentralbank
Fürth (Bay.) 644/4

Postscheck:
Nürnberg 9022

Drahtwort:
Commerzcredit

AUSSENHANDELSBANK

Bei Beantwortung bitten wir anzugeben: | Ihre Zeichen und Nachricht vom | Tag

St/Schm. | 4.2.1953.

Wir empfingen Ihre Schreiben vom 31.1. und 2.2.1953.
Für die Geschenkzahlung an Frau Emma Wörner haben wir heute einen Antrag bei der hiesigen Landeszentralbank gestellt und werden die Überweisung nach Erhalt der Genehmigung ausführen.
Ihr Brief vom 11.12.52 gelangte in unseren Besitz. Wir haben daraufhin das Guthaben von Frau Johanna Rahn in Höhe von DM 11.660.- zum Verkauf zu einem Mindestkurs von ℔ 15.- für Sperrmark 100.- aufgegeben. Zu Ihrer Kenntnisnahme möchten wir Ihnen mitteilen, dass der Kurs z.Zt. ca. ℔ 13.85 für Sperrmark 100.- ist.
Der Saldo am Ende des Jahres betrug

DM 11.660.-.

Hochachtungsvoll!
COMMERZ- UND CREDIT-BANK
Aktiengesellschaft
Filiale Fürth

Vorsitzer des Aufsichtsrats: Professor Dr. jur. Philipp Möhring
Vorstand: Wilhelm Nuber, Ernst Rieche, Eugen Weidmann

A B S C H R I F T

Mr.Alfred H.Rahn,
511 Mercantile Building
Denver 2, Colo., USA

St/Schm. 4.2.53

Wir empfingen IhresSchreiben vom 31.1. und 2.2.53.

Für die Geschenkzahlung an Frau Emma Wörner haben wir heute einen Antrag bei der Landeszentralbank gestellt und werden die Überweisung nach Erhalt der Genehmigung ausführen.

Ihr Brief vom 11.12.52 gelangte in unseren Besitz. Wir haben darauf=hin das Guthaben von Frau Johanna Rahn in Höhe von DM 11.660.-- zum Verkauf zu einem Mindestkurs von ø 15.-- für Sperrmark 100.- aufgegeben. Zu Ihrer Kenntnisnahme möchten wir Ihnen mitteilen, dass der Kurs zur Zeit ca.ø 13.85 für Sperrmark 100 ist.

Der Saldo am Ende des Jahres betrug

DM 11,660.--

Hochachtungsvoll!

COMMERZ- UND CREDIT-BANK
Aktiengesellschaft
Filiale Fürth

2 Unterschriften

Abschrift gefertigt:
Fürt, d.23.2.53, Luber

COMMERZ-UND CREDIT-BANK
AKTIENGESELLSCHAFT
FILIALE FÜRTH

COMMERZ- UND CREDIT-BANK
AKTIENGESELLSCHAFT

Frau
Johanna Rahn
Denver / Col.

Kündig. Kto.
94 171/1

Zinsen-Rechnung

Fälligkeit 1952		S.	H.	Betrag	Tage	Zinszahlen Soll	Zinszahlen Haben
Dez.	31.		H	5.004.83	87		4353
Jan.	27.	S		25.17			
			H	4.979.66	48		2390
Mai	15.		H	6.395.–			
			H	11.374.66	105		11943
Aug.	31.			– –		3½%	18680
			H	11.374.66	120		13649
Dez.	31.		H	295.41	360	3½%	
			H	11.670.07		DM 295.41 Zs.	
	31.	S		10.07		Porti & Spesen	
			H	11.660.–			

Irrtum vorbehalten.
Fürth i. B., den ... 1952
COMMERZ- UND CREDIT-BANK
AKTIENGESELLSCHAFT
NIEDERLASSUNG FÜRTH

Nr. 482 Du. F 1/3

BAYERISCHE DISCONTO-BANK
früher **COMMERZBANK**
gegr. 1870

COMMERZ- UND CREDIT-BANK
AKTIENGESELLSCHAFT
Von der Militärregierung
geprüft

Frau
Johanna R a h n
z.Hdn.Herrn
Alfred H. R a h n

511 Mercantile Building
Denver 2, Col., USA

Datum des Poststempels

Wir beehren uns, Ihnen mitzuteilen, daß Ihr Depositen-Guthaben
am 31.12.52

DM 11.374.66

zuzüglich DM 295.41 $\frac{3\frac{1}{2}}{3}$ % Zinsen

~~zuzüglich~~ DM 285.34 √abzüglich DM 10.07

mithin DM 11.660.00/ 285.34

betragen hat. Irrtum vorbehalten!

Zu Kontrollzwecken bitten wir Sie, der auf **anhängendem Vordruck angegebenen Stelle** zu bestätigen, daß Sie mit vorstehendem Saldo übereinstimmen, oder mitzuteilen, welche Beanstandungen Sie haben.

Zur Unterstützung unserer Kontrollmaßnahmen und im gegenseitigen Interesse wollen Sie sich für die Einsendung der **Bestätigung** oder Ihrer **Beanstandungen ausschließlich des beigefügten Briefumschlages** bedienen.

~~Ferner bitten wir, Ihr Depositenbuch möglichst bald an unserer Kasse vorzulegen, damit wir die Zinsen eintragen können.~~

Hochachtungsvoll!
COMMERZ -UND CREDIT-BANK
Aktiengesellschaft
Filiale Fürth

Briefumschlag

Nr. 264 D u. F
500 10. 50

17. Februar 1953

Luftpost

Commerz- und Credit-Bank, A.-G.,
Filiale Fuerth in Bayern

Aussenhandelsbank
Ref.: lr

Bezugnehmend auf mein Schreiben vom 31.v.Mts. und in Beantwortung Ihres Geehrten vom 9.ds. betr. Geschenkzahlung von DM50.oo an Frau Emma Woerner, Fuerth i.B., teile ich Ihnen mit, dass Frau Emma Woerner's Ehemann, Herr Karl Woerner der Bruder der verstorbenen Witwe des Herrn Dr. James Rahn ist. Herr Dr. James Rahn war der Schwager meiner Mutter, Frau Johanna Rahn.

Da ich nicht weiss, ob die deutschen Behoerden dies als ein Verwandtschaftsverhaeltnis anerkennen, habe ich an Frau Woerner lt. Ihrem Vorschlag eine Erklaerung in duplo, von meiner Mutter, Frau Johanna Rahn, ordnungsgemaess gezeichnet, gesandt und Frau Woerner gebeten, die Erklaerung ebenfalls zu zeichnen und alsdann an Ihrem Schalter abzugeben.

Ich hoffe, dass die Angelegenheit alsdann in Kuerze erledigt werden kann.

-.-.-.-.-.-.-.-.-.-

Ich schrieb Ihnen am 2.ds. und bat Sie, mir mitzuteilen, ob Sie meinen Brief vom 11. Dezember 1952 erhalten haben. Da mein Brief vom 2.ds. zusammen mit oben bestaetigtem Brief vom 31.1. gesandt worden war, kann ich nicht verstehen, warum Sie diesen Brief nicht beantwortet haben. Sie hatten mir im vergangenen Jahre mitgeteilt, dass Sie interessiert sind, Sperrmarkueberweisungen vorzunehmen. Wollen Sie mir daher bitte mitteilen, ob Sie nicht mehr interessiert sind oder warum Sie meinen Brief vom 11.Dezember nicht bestaetigt haben.

Ihren baldgefl. Nachrichten sehe ich mit Interesse entgegen.

Hochachtungsvoll

ALFRED H.RAHN

COMMERZ-UND CREDIT-BANK

AKTIENGESELLSCHAFT

FILIALE FÜRTH

COMMERZ-UND CREDIT-BANK, (13 a) Fürth (Bay.), Rudolf-Breitscheid-Str. 7

Briefanschrift: (13 a) Fürth (Bay.) Schließfach 30

Girokonto: Landeszentralbank Fürth (Bay.) 644/4

Postscheck: Nürnberg 9022

Drahtwort: Commerzcredit

Fernruf: 72821

Luftpost

Herrn
Alfred H. R a h n

511 Mercantile Building
D e n v e r 2, Colorado, USA

AUSSENHANDELSBANK

Bei Beantwortung bitten wir anzugeben:	Ihre Zeichen und Nachricht vom:	Tag:
lr	31.Januar 1953	9.Februar 1953

Auf Grund Ihres Schreibens v.31.1.53 haben wir bei der Landeszentral=bank die Genehmigung zur Geschenkzahlung von DM 50.-- an Frau Emma Wörner, Fürth, beantragt. Wir erhielten den Antrag zurück mit der Massgabe, entweder den Verwandschaftsgrad zu Frau Wörner mitzuteilen oder, falls kein Verwandschaftsverhältnis besteht, eine Erklärung lt.nachstehendem Muster einzuholen:

> "Wir erklären, dass wegen der beantragten Zahlung keinerlei Neben=abreden über ungesetzliche Gegenleistungen getroffen wurden oder getroffen werden".

Diese Erklärung muss in doppelter Ausfertigung eingereicht werden und sowohl von Ihnen als auch vom Zahlungsempfänger unterschrieben sein. Wir empfehlen Ihnen daher, die Erklärungen unterschrieben an Frau Wörner zu senden mit dem Ersuchen, sie mit ihrer Unterschrift verse=hen an unserem Schalter abzugeben.

Wir werden uns dann erneut um die Genehmigung bemühen.

Hochachtungsvoll!
COMMERZ- UND CREDIT-BANK
Aktiengesellschaft
Filiale Fürth

Jede einzelne Seite unserer Briefe muß unterschrieben sein

Vorsitzer des Aufsichtsrats: Professor Dr. jur. Philipp Möhring
Vorstand: Wilhelm Nuber, Ernst Rieche, Eugen Weidmann

E R K L A E R U N G

Wir erklaeren, dass wegen der beantragten Zahlung von DM50.- keinerlei Nebenabreden ueber ungesetzliche Gegenleistungen getroffen wurden oder getroffen werden.

Johanna Rahn

Denver, Colo., 17.Februar 1953

Emma Woerner

Fuerth i.B., ...

2. Februar 1953

Commerz- und Credit-Bank, A.-G.,
frueher Bayer.Diskonto-Bank
Schliessfach 30
Fuerth in Bayern

Betrifft: Konto Johanna Rahn, Denver, Colorado

Ich schrieb Ihnen zuletzt am 11. Dezember 1952 und bitte Sie frdl., mir mitzuteilen, ob Sie diesen Brief erhalten haben.

Auch waere ich Ihnen verbunden, wenn Sie mir den am 1.1.1953 bestehenden Salso des Kontos bekanntgeben wollten.

Hochachtungsvoll

ALFRED H. RAHN

January 31, 1953

Commerz- und Credit-Bank, A.-G.,
Schliessfach 30
Fuerth in Bayern

Betrifft: Konto Johanna Rahn, Denver, Colorado

Wollen Sie bitte zu Lasten des obigen Kontos als ein Geschenk den Betrag von
DM50.00 (Fuenfzig Mark)
an Frau Emma Woerner, Theresienstrasse 20, Fuerth in Bayern, unter Anzeige an mich ueberweisen.

Hochachtungsvoll

ALFRED H. RAHN

11. Dezember 1952

Commerz- und Credit-Bank, A.-G.,
fruehar Bayerische Diskonto-Bank
Schliessfach 30
Fuerth in Bayern

Sehr geehrte Herren:

Hierdurch bitte ich Sie, das Gesamtguthaben von Frau Johanna Rahn, 1195 Holly Street, Denver 20, Colorado, einschl. angelaufener Zinsen am oder nach dem 2. Januar 1953 nach hier zu ueberweisen, vorausgesetzt, dass Sie die Ueberweisung zu einem Mindestkurs von $15.00 fuer 100 Sperrmark oder besser vornehmen koennen.

Falls der Ueberweisungskurs anfangs Januar unter $15.00 sein sollte, so koennen Sie meinen Auftrag bis auf Widerruf meinerseits bestehen lassen und die Ueberweisung vornehmen, sobald Ihnen dies zu einem Kurse von $15.- oder besser moeglich ist.

Die Ueberweisung kann entweder an mich an obige Adresse oder, falls dies fuer Sie einfacher ist, an meine Mutter, Frau Johanna Rahn, 1195 Holly Street, Denver 20, Colorado, vorgenommen werden.

Bitte bestaetigen Sie dies and geben Sie mir bitte am Ende des Jahres den alsdann bestehenden Saldo bekannt.

Mit bestem Dank fuer Ihre Muehewaltung

hochachtungsvoll

ALFRED H.RAHN

AR 25538 6/7 RESTITUTION - JOHANNA RAHN - COMMERZ - & PRIVAT-BANK - PRE-WAR DOCUMENTATION 1938-1939 ARCHIVES

1939 II

financial
adjustments
following Hamilton's
emigration —
waiting interests

Commerzbank

Johannes Rabe

1) Verwaltungsgerichtskammer Ri IV/57, 4

2) Landgerichtskammer Ri: IV/48 (aufgelöst)

3) Landgerichtskammer II/55 (aufgelöst)

4) Verwaltungsgerichtskammer IV, 57, 4 (aufgelöst)

Corr. with Commerzbank re Johannes Rabe

Briefe vom ..... bis .....

Vertikal-Karton Nr. .....

Bemerkungen

18

Gesellschaft

H. L. Senkel's Vertikalmappe
mit Heftvorrichtung

Fürth i.B, den 24.3.39
Adolf Hitlerstr.26

An den
Herrn Oberbürgermeister d r Stadt Fürth
Städt. Steueramt
Rathaus

Betr. Steuer-Nummer 5192, Johanna Sara Rahn

Frau Johanna Sara Rahn, früher Fürt , jetzt New York beabsichtigt das ihr gehörige Auswandererspperrguthaben bei d r Commerz- und Privatbank, Fil.Fürth zu veräussern und benötigt hierzu eine steuerlichr Unbedenklichkeitsbescheinigung.

Ich bitte daher namens der Frau Rahn derselben eine sólche Bescheinigung ausstellen zu wollen und diesselbe der ~~Dxxix~~ Commerz_ und Privatbank, Fürth i.B. ~~xx~~ zuzuleiten.

i.V.

1 Freiumschlag

Fürth i.B., den 24.3.39
Adolf Hitlerstr,26

An das
Finanzamt Fürth i.B.

Betr. Steuer-Nummer 42/188, Johanna Sara Rahn, New York

Frau Johanna Sara Rahn beabsichtigt das ihr, gehörige Auswanderersperrguthaben bei der Commerz- und Privatbank, Fil. Fürth i.B. zu veräussern.

Ich bitte daher das Finanzamt Fürth i.B. zur Vorlage bei der Devisenstelle Nürnberg, der Frau Johanna Sara Rahn eine steuerliche Unbedenklichkeitsbescheinigung ~~xxxxxxxxx~~ auszustellen und dieselbe der Commerz- und Privatbank Fürth zuzuleiten.

i.V.

1 Freiumschlag

zur Gutschrift auf das Auswanderer-
Konto der Frau Johanna Sara Palm, Meran

Genehmigungsbescheid der Devisenstelle Stg
v. 20.2.1939 Nr. II C 3b - 20196.

Erstattung von Vermögensteuer, abzügl.
Messungsgebühren.

NÜRNBERG
2 339
I
Sch. A.

Bl. 14

Für Konto Nr. 9022

beim PSA Nürnberg

516 RM 75 Rpf

von

Finanzkasse

Fürth (Bay)

Konto Nürnberg

1702

Buch - Saldo

Staffel-Saldo

Konto-[illegible]

betrifft [illegible] Kassenzeichen,

Buchungsnu[illegible] Steuerzahlungen

Steuera[illegible] be[illegible]prech-

gebühren [illegible]):

Das Postscheckamt sendet diesen Abschnitt dem Gutschriftempfänger

zur Gutschrift auf das Auswanderer-
Konto der Frau Johanna Sara Rahm, Meran
[illegible]

Genehmigungsbescheid der Devisenstelle Abg
v. 20.2.1939 Nr. II C 3b - 20196.

Erstattung von Vermögensteuer, abzügl.
Messungsgebühren.

NÜRNBERG
2339
I
Sch.A.

Bl. 14

Für Konto Nr. 9022

beim PSA Nürnberg

516 RM 75 Rpf

von
Finanzkasse
Fürth (Bay)

Konto Nürnberg
1702

Buch-Saldo
Staffel-Saldo
Konto-S[illegible]

betrifft [illegible] Kassenzeichen,
Buchungsnu[illegible] Steuerzahlungen
Steuera[illegible] be[illegible]sprech-
gebühren D[illegible] [illegible]er):

Das Postscheckamt sendet diesen Abschnitt dem Gutschriftempfänger

Commerz- und Privat-Bank

Aktiengesellschaft

Filiale Fürth

Giro-Konto bei der Reichsbank / Postscheckkonto: Nürnberg 9022
Drahtanschrift: HANSEATIC / Fernsprecher: Sammelnummer 72821

Wir bitten, nachstehende Buchungen gleichlautend mit uns vorzunehmen:

Eingang der Rimessen vorbehalten.

Konto-Nummer und Bezeichnung	Datum	Geschäfts-Vorgang	Soll	Wert	Haben
[illegible]	[illegible]	[illegible]		4.3.	516.75

Commerz- und Privat-Bank
Aktiengesellschaft
Filiale Fürth

Nr. 402 D. u. P.
80313

Commerz- und Privat-Bank
Aktiengesellschaft
Filiale Fürth

Belastung.

Fürth, 16. Februar 1939

Frau Johanna Rahn, New York.

Debet (Soll)		Wert-stellung
RM	13.--	
"	672.66	
"	7.495.19	
RM	8.180.85	16.2.

Wir belasten Sie mit:

a/ Sonder-Kto. Ri. II/55
a/ " RI. IV/51,4
a/Auswanderersperrkonto
3.u.4.
f. abgef. 2. Sühnerate a/Finanzamt
Berlin-Moabit-West.

Memor. Fol.....

Staffel Fol.....

Commerz- und Privat-Bank
Aktiengesellschaft
Filiale Fürth

11. 246. 85	11.16
14. 247. 77	2350.—
	244.42
1.001.08	4150.—
576.75	7495.13
853.99	14247.77
2.371.82	
1700.—	
671.82 Rest.	

Commerz- und Privat-Bank

Aktiengesellschaft

Filiale Fürth

Giro-Konto bei der Reichsbank / Postscheckkonto: Nürnberg 9022
Drahtanschrift: HANSEATIC / Fernsprecher: Sammelnummer 72821

Wir bitten, nachstehende Buchungen gleichlautend mit uns vorzunehmen:

Eingang der Rimessen vorbehalten.

Konto-Nummer und Bezeichnung	Datum	Geschäfts-Vorgang	Soll	Wert	Haben
[illegible]	17.[illegible]	[illegible]	7.[illegible]5.19	16.[illegible]	

Commerz- und Privat-Bank
Aktiengesellschaft
Filiale Fürth

Nr. 462 D. u. F.
80313

Commerz- und Privat-B nk

Aktiengesellschaft

Filiale Fürth

Giro-Konto bei der Reichsbank / Postscheckkonto: Nürnberg 9022
Drahtanschrift: HANSEATIC / Fernsprecher: Sammelnummer 72821

Wir bitten, nachstehende Buchungen gleichlautend mit uns vorzunehmen:

Eingang der Rimessen vorbehalten.

Konto-Nummer und Bezeichnung	Datum	Geschäfts-Vorgang	Soll	Wert	Haben

Commerz- und Privat-Bank
Aktiengesellschaft
Filiale Fürth

Nr. 402 D. u. P.
80313

Commerz- und Privat-Bank

Aktiengesellschaft

Filiale Fürth

Giro-Konto bei der Reichsbank / Postscheckkonto: Nürnberg 9022
Drahtanschrift: HANSEATIC / Fernsprecher: Sammelnummer 72821

Wir bitten, nachstehende Buchungen gleichlautend mit uns vorzunehmen:

Eingang der Rimessen vorbehalten.

Konto-Nummer und Bezeichnung	Datum	Geschäfts-Vorgang	Soll	Wert	Haben

Commerz- und Privat-Bank
Aktiengesellschaft
Filiale Fürth

Nr. 462 D. u. P.
80513

Commerz- und Privat-Bank

Aktiengesellschaft

Filiale Fürth

Giro-Konto bei der Reichsbank / Postscheckkonto: Nürnberg 9022
Drahtanschrift: HANSEATIC / Fernsprecher: Sammelnummer 72821

Wir bitten, nachstehende Buchungen gleichlautend mit uns vorzunehmen:

Eingang der Rimessen vorbehalten.

Konto-Nummer und Bezeichnung	Datum	Geschäfts-Vorgang	Soll	Wert	Haben

Commerz- und Privat-Bank
Aktiengesellschaft
Filiale Fürth

Nr. 462 D. u. P.
8G13

Commerz- und Privat-Bank

Aktiengesellschaft

Filiale Fürth

Giro-Konto bei der Reichsbank / Postscheckkonto: Nürnberg 9022
Drahtanschrift: HANSEATIC / Fernsprecher: Sammelnummer 72821

Wir bitten, nachstehende Buchungen gleichlautend mit uns vorzunehmen:

Eingang der Rimessen vorbehalten.

Konto-Nummer und Bezeichnung	Datum	Geschäfts-Vorgang	Soll	Wert	Haben

Commerz- und Privat-Bank
Aktiengesellschaft
Filiale Fürth

Nr. 462 D. u. P.
50/13

Commerz- und Privat-Bank

Aktiengesellschaft

Filiale Fürth

Absender: Commerz- und Privat-Bank Aktiengesellschaft
Filiale Nürnberg, Königstr. 21

Frau

Johanna Rahn
b.Mrs. Smoije
New York
---
905 West, Avenue 104 Street
51 Apt.

Depotauszüge erteilen wir nur am 31. Dezember j. J.

Datum des Poststempels.

Wir beehren uns, Ihnen

anbei den Auszug / Abschluß Ihrer Rechnung per 31.12.38 , abschließend mit einem Saldo von

Sonder-Cto. Ri IV/51	Reichsmark	821.--	zu Ihren	Gunsten
Ri II/55	"	13.--		Gunsten
Ri IV/48		-.-	"	
Auswanderer-Sperr-Cto.(Künd.Cto.)		15.248.85	"	Gunsten
			"	
			"	
			"	
			"	

Ein Depot in Wertpapieren, fremden Geldsorten und sonstigen Wertgegenständen besteht nicht.

zu überreichen.

Zu Kontrollzwecken bitten wir Sie, der auf **anhängendem Vordruck angegebenen Stelle** zu bestätigen, daß Sie mit vorstehendem Saldo übereinstimmen, oder mitzuteilen, welche Beanstandungen Sie haben.

Zur Unterstützung unserer Kontrollmaßnahmen und im gegenseitigen Interesse wollen Sie sich für die Einsendung der **Bestätigung** oder Ihrer **Beanstandungen ausschließlich des anliegenden Briefumschlages** bedienen.

Commerz- und Privat-Bank
Aktiengesellschaft
Filiale Fürth

Konto-Auszug
Zinsen-Rechnung
Depot-Auszug (nur per 31. Dezember)
Briefumschlag

Nr. 2 D u. F
81052

Vorsitzer des Aufsichtsrats: Friedrich Reinhart
Vorstand: Eugen Bandel, Eugen Boode, Paul Marx, Joseph Schilling Stellvertretend: Harry Kühne, Ernst Lincke

Commerz- und Privat-Bank
Aktiengesellschaft
Filiale Fürth

An Frau
Johanna Rahn
New York

Konto-Nr. 2125131

Fürth den 15. Januar 1939

Auswanderersperrcto.

Zwecks Abstimmung teilen wir Ihnen mit, daß Ihr Depositen-Guthaben bei uns

am 31. Dezember 1938

RM 15.158.25

zuzüglich RM 90.60 1 % Zinsen

zuzüglich / abzüglich RM 90.60 abzüglich RM

mithin RM 15.248.85

betragen hat. Irrtum vorbehalten!

Wir bitten Sie, zu Kontrollzwecken der auf anhängendem Vordruck angegebenen Stelle zu bestätigen, daß Sie mit vorstehendem Saldo übereinstimmen, oder mitzuteilen, ob und welche Beanstandungen Sie haben.

Für die Einsendung der Bestätigung oder Ihrer Beanstandungen wollen Sie sich ausschließlich des anliegenden Freiumschlages bedienen.

Ferner bitten wir, Ihr Depositenbuch möglichst bald an unserer Kasse vorzulegen, damit wir die Zinsen eintragen können.

Commerz- und Privat-Bank
Aktiengesellschaft
Filiale Fürth

Freiumschlag.

Form. 264 D. u. F.
(10 000. 10. 35. Ha.)

Commerz- und Privat-Bank

Aktiengesellschaft

Filiale Fürth

Absender:
Commerz- und Privat-Bank Aktiengesellschaft
Filiale Nürnberg, Königstr. 21

eingegangen 20/I. 39

Depotauszüge erteilen wir nur am 31. Dezember j. J.

Frau

Johanna Rahn, New York
z.Hd. Frau Dr. Lilli Rahn

Fürth

Adolf Hitlerstrasse 26

Datum des Poststempels.

Wir beehren uns, Ihnen

anbei den Auszug / Abschluß Ihrer Rechnung per 31.12.38, abschließend mit einem Saldo von

Sonder-Cto. Ri IV/48	Reichsmark -.-	zu Ihren	
Ri IV/51	821.--	„	Gunsten
Ri II/55	13.--	„	Gunsten
Auswanderer-Sperrcto. (Künd.-Cto.)	15.248.85	„	Gunsten
		„	
		„	
		„	
		„	

Ein Depot in Wertpapieren, fremden Währungen und sonstigen Wertgegenständen besteht nicht.

zu überreichen.

Zu Kontrollzwecken bitten wir Sie, der auf **anhängendem Vordruck angegebenen Stelle** zu bestätigen, daß Sie mit vorstehendem Saldo übereinstimmen, oder mitzuteilen, ob und welche Beanstandungen Sie haben.

Zur Unterstützung unserer Kontrollmaßnahmen und im gegenseitigen Interesse wollen Sie sich für die Einsendung der **Bestätigung** oder Ihrer **Beanstandungen ausschließlich des anliegenden Briefumschlages** bedienen.

Commerz- und Privat-Bank
Aktiengesellschaft
Filiale Fürth

Konto-Auszug
Zinsen-Rechnung
Depot-Auszug (nur per 31. Dezember)
Briefumschlag

Nr. Z D u. F
804152

Vorsitzer des Aufsichtsrats: Friedrich Reinhart
Vorstand: Eugen Bandel, Eugen Boode, Paul Marx, Joseph Schilling Stellvertretend: Harry Kühne, Ernst Lincke

Commerz- und Privat-Bank
Aktiengesellschaft
Filiale Fürth

An Frau Johanna Rahn

Konto-Nr. 2125131

z.Hd. Frau Dr. Lilli Rahn

Fürth

Adolf Hitlerstrasse 26

Fürth den 15. Januar 193 9

Auswanderersperrcto.

Zwecks Abstimmung teilen wir Ihnen mit, daß Ihr Depositen-Guthaben bei uns

am 31. Dezember 1938

RM 15.158.25

90.60 zuzüglich RM 90.60 1 % Zinsen

zuzüglich / abzüglich RM ... abzüglich RM ...

mithin RM 15.248.85

betragen hat. Irrtum vorbehalten!

Wir bitten Sie, zu Kontrollzwecken der auf anhängendem Vordruck angegebenen Stelle zu bestätigen, daß Sie mit vorstehendem Saldo übereinstimmen, oder mitzuteilen, ob und welche Beanstandungen Sie haben.

Für die Einsendung der Bestätigung oder Ihrer Beanstandungen wollen Sie sich ausschließlich des anliegenden Freiumschlages bedienen.

Ferner bitten wir, Ihr Depositenbuch möglichst bald an unserer Kasse vorzulegen, damit wir die Zinsen eintragen können.

Commerz- und Privat-Bank
Aktiengesellschaft
Filiale Fürth

Freiumschlag.

Form. 264 D. u. F.
(10 000. 10. 35. Ha.)

Commerz- und Privat-Bank

Aktiengesellschaft

Filiale Fürth

Giro-Konto bei der Reichsbank / Postscheckkonto: Nürnberg 9022
Drahtanschrift: HANSEATIC / Fernsprecher: Sammelnummer 72821

Wir bitten, nachstehende Buchungen gleichlautend mit uns vorzunehmen:

Eingang der Rimessen vorbehalten.

Konto-Nummer und Bezeichnung	Datum	Geschäfts-Vorgang	Soll	Wert	Haben
2125131 JOHANN RAHN, MEKAN DEPOS.-AUSW.-SPERRKTO	15.12.38	A/FINANZAMT BERLIN-MOABIT-WEST	1.800,--	14.12.	

Commerz- und Privat-Bank
Aktiengesellschaft
Filiale Fürth

Nr. 462 D. u. F.
80313

Commerz- und Privat-Bank

Aktiengesellschaft

Filiale Fürth

Giro-Konto bei der Reichsbank / Postscheckkonto: Nürnberg 9022
Drahtanschrift: HANSEATIC / Fernsprecher: Sammelnummer 72821

Wir bitten, nachstehende Buchungen gleichlautend mit uns vorzunehmen:

Eingang der Rimessen vorbehalten.

Konto-Nummer und Bezeichnung	Datum	Geschäfts-Vorgang	Soll	Wert	Haben
[illegible]	29.11.30	[illegible]	90.75	25.11.	

Commerz- und Privat-Bank
Aktiengesellschaft
Filiale Fürth

Nr. 462 D. u. P.
8.30

Commerz- und Privat-Bank

Aktiengesellschaft

Filiale Nürnberg

Fernsprecher: Sammelnummer 22 181, 22 281 / Giro-Konto bei der Reichsbank
Postscheckkonto: Nürnberg 9023 / Telegramm-Adresse: HANSEATIC

Nachstehende Buchungen bitten wir gleichlautend mit uns vorzunehmen:

Eingang der Rimessen vorbehalten.

Konto-Nummer und Bezeichnung	Datum	Geschäfts-Vorgang	Soll	Wert	Haben
2125131 F FRAU JOHANNA RÄHN	21.10.36	ü/FINANZAMT FÜRTH REV.NBG.17.GR.1163A/100307	4 500 15	20.10.	

Commerz- und Privat-Bank
Aktiengesellschaft
Filiale Nürnberg

Form. 462a. D. u. F.
80158

Commerz- und Privat-Bank
Aktiengesellschaft
Filiale Fürth

Belastung.

Fürth, 2o.1o.1938

Frau Johanna Rahn, Meran. Auswanderersperrkto.-Kündigungs-Kto.

Debet (Soll)	Wert-stellung	Wir belasten Sie mit:
RM.4.5oo.25	2o.1o.	für u/Vergt.an Finanzamt Fürth, f.Reichsfluchtsteuer
		Spez.Gen.Nbg.Nr.II C 3a-1oo3o7 v.17.1o.38.

Memor. Fol.....

Staffel Fol.....

Commerz- und Privat-Bank
Aktiengesellschaft
Filiale Fürth

Commerz- und Privat-Bank
Aktiengesellschaft
Filiale Fürth

Belastung.

Fürth 84 29.9.1938

Frau Johanna Rahn.Meran. Auswanderersperrkto.
Kündigungskonto.

Debet (Soll)	Wert-stellung	Wir belasten Sie mit:
RM. 15.--	29.9.	für u/Vergt.an Fa.A.Schneider,Meiningen.
-.-.-.-.-.-.-.-.-	-.-.-	
		Spez.Gen.Nbg.Nr.II C 3- 93241a v.27.9.38.

Memor. Fol.....

Staffel Fol.....

Commerz- und Privat-Bank
Aktiengesellschaft
Filiale Fürth

Commerz- und Privat-Bank
Aktiengesellschaft
Filiale Fürth

Belastung.

Fürth, 13. August 1938

Frau Johanna R a h n , M e r a n Auswanderer Sperrkonto.

Debet (Soll)	Wert-stellung	Wir belasten Sie mit:
RM 11.687.46	13.8.	w/Überweisung an Finanzamt Fürth Gen. D. Nbg. Nr. II C 3 - 65519

Memor. Fol.....

Staffel Fol.....

Commerz- und Privat-Bank
Aktiengesellschaft
Filiale Fürth

Commerz- und Privat-Bank
Aktiengesellschaft
Filiale Fürth

Gutschrift.

Fürth, 28.7.1938.

Frau Johanna Rahn, Meran. Auswandererspperrkonto.

Wir erkennen Sie:	Credit (Haben)	Wert-stellung
für Übertrag vom Konto Alfred u. Johanna Rahn,	RM. 21.610.16	29.7.
	-.-.-.-.-.-.-.-.-	-.-.-

Spez.Gen.Nbg.Nr. C 8a-61184 v.25.7.38.

Memor. Fol. .....

Staffel Fol. .....

Hochachtungsvoll
Commerz- und Privat-Bank
Aktiengesellschaft
Filiale Fürth

Commerz- und Privat-Bank

Aktiengesellschaft

Filiale Fürth

Absender:
Commerz- und Privat-Bank Aktiengesellschaft
Filiale Nürnberg, Königstr. 21

Frau

Johanna Rahn, Merano

z.Hd. Frau Lilli Rahn

Fürth

Adolf Hitlerstrasse 26

Depotauszüge erteilen wir nur am 31. Dezember j. J.

Datum des Poststempels.

Wir beehren uns, Ihnen

anbei den Auszug / Abschluß Ihrer Rechnung per 30. Juni 1938, abschließend mit einem Saldo von

Sonder-Cto. Ri II/55	Reichsmark	3.--	zu Ihren	Lasten
Sonder-Cto. Ri IV/48	"	37.--	"	Gunsten
Sonder-Cto. Ri IV/51	"	389.--	"	Gunsten
Auswanderer-Sperrcto. (Reichsbk.)	"	6.659.05	"	Gunsten
			"	
			"	
			"	

Ein Depot in Wertpapieren, fremden Geldsorten und sonstigen Wertgegenständen besteht nicht.

zu überreichen.

Zu Kontrollzwecken bitten wir Sie, der auf **anhängendem Vordruck angegebenen Stelle** zu bestätigen, daß Sie mit vorstehendem Saldo übereinstimmen, oder mitzuteilen, ob und welche Beanstandungen Sie haben.

Zur Unterstützung unserer Kontrollmaßnahmen und im gegenseitigen Interesse wollen Sie sich für die Einsendung der **Bestätigung** oder Ihrer **Beanstandungen ausschließlich des anliegenden Briefumschlages** bedienen.

Commerz- und Privat-Bank
Aktiengesellschaft
Filiale Fürth

Konto-Auszug
Zinsen-Rechnung
Depot-Auszug (nur per 31. Dezember)
Briefumschlag

Nr. 2 D u. F
804152

Vorsitzer des Aufsichtsrats: Friedrich Reinhart
Vorstand: Eugen Bandel, Eugen Boode, Paul Marx, Joseph Schilling Stellvertretend: Harry Kühne, Ernst Lincke

Commerz- und Privat-Bank

Aktiengesellschaft

Wir machen darauf aufmerksam, daß unsere „Allgemeinen Geschäftsbedingungen" grundlegend umgearbeitet worden sind.
Commerz- und Privat-Bank
Aktiengesellschaft

Die nachstehenden

Allgemeinen Geschäftsbedingungen

(herausgegeben von der Wirtschaftsgruppe Privates Bankgewerbe — Centralverband des Deutschen Bank- und Bankiergewerbes — Fassung vom Dezember 1937) werden Ihnen zur gefälligen Kenntnisnahme übersandt.

I. Allgemeines.

Das Geschäftsverhältnis zwischen Kunden und Bank ist ein Vertrauensverhältnis. Die Bank stellt ihrem Kunden ihre Geschäftseinrichtungen zur Erledigung verschiedenartigster Aufträge zur Verfügung. Der Kunde darf sich darauf verlassen, daß die Bank seine Aufträge mit der Sorgfalt eines ordentlichen Kaufmanns erledigt und dabei das Interesse des Kunden wahrt, soweit sie dazu im Einzelfall imstande ist. Die Mannigfaltigkeit der Geschäftsvorfälle, ihre große Zahl und die Schnelligkeit, mit der sie zumeist erledigt werden müssen, machen die Aufstellung bestimmter allgemeiner Regeln erforderlich, an die sich beide Teile zu halten haben. Nur so können Kunde und Bank wissen, was unter ihnen rechtens ist. Nur so können die beiderseitigen Belange und Risiken und die Entgelte des Kunden für die Leistungen der Bank in angemessener Weise gegeneinander abgewogen werden.

1. (1) Die der Bank bekanntgegebenen **Unterschriften** gelten bis zum schriftlichen Widerruf, und zwar auch dann, wenn die Zeichnungsberechtigten in einem öffentlichen Register eingetragen sind und eine Aenderung veröffentlicht wird. Der Kunde hat Aenderungen in seiner **Verfügungsfähigkeit** (z. B. Verheiratung der Kontoinhaberin, Eintritt der Volljährigkeit) und seiner Anschrift unverzüglich schriftlich anzuzeigen.

(2) Schriftliche Mitteilungen der Bank gelten nach dem gewöhnlichen Postlauf als zugegangen, wenn sie an die letzte der Bank bekanntgewordene **Anschrift** abgesandt worden sind. Die Absendung wird vermutet, wenn sich ein Abdruck oder ein abgezeichneter oder mit Absendungsvermerk versehener Durchschlag des betreffenden Briefes im Besitz der Bank befindet.

2. Unterhält der Kunde **mehrere Konten**, so bildet jedes Konto ein selbständiges Kontokorrent. Der Kunde kann Forderungen gegen die Bank nur mit Verbindlichkeiten in derselben Währung und nur soweit **aufrechnen**, als die Bank die Forderungen anerkennt. Bevorrechtigte Forderungen kann die Bank trotz Einstellung ins Kontokorrent selbständig geltend machen.

3. (1) **Währungskredite** sind in der Währung zurückzuzahlen, in der die Bank sie gegeben hat. Zahlungen in anderer Währung gelten als Sicherheitsleistung. Die Bank ist jedoch berechtigt, den Währungskredit jederzeit in Reichsmark umzuwandeln.

(2) Die Inhaber von **Währungsguthaben** tragen anteilig alle wirtschaftlichen und rechtlichen Nachteile und Schäden, die das im Auslande unterhaltene Gesamtguthaben der Bank in der entsprechenden Währung als Folge von höherer Gewalt, Krieg, Aufruhr oder ähnlichen Ereignissen oder durch von der Bank nicht verschuldete Zugriffe Dritter im Auslande oder im Zusammenhang mit Verfügungen von hoher Hand des In- oder Auslandes treffen sollten.

4. (1) Während der Geschäftsverbindung ist die Bank unwiderruflich befugt, **Geldbeträge** für den Kunden **entgegenzunehmen.** Den Auftrag, einem Kunden einen Geldbetrag zur Verfügung zu stellen oder zur Verfügung zu halten, darf die Bank durch Gutschrift des Betrages auf dem Konto des Kunden ausführen, wenn ihr nicht ein anderweitiger Verwendungszweck aus dem Auftrag ersichtlich ist.

(2) Bei Aufträgen zur Auszahlung oder Ueberweisung von Geldbeträgen darf die Bank die **Art der Ausführung** mangels genauer Anweisung nach bestem Ermessen bestimmen.

(3) Gutschriften, die infolge eines Irrtums, eines Schreibfehlers oder aus anderen Gründen vorgenommen werden, ohne daß ein entsprechender Auftrag vorliegt, darf die Bank durch einfache Buchung rückgängig machen **(stornieren).**

(4) Wenn die Bank zur Vereinfachung des Zahlungsverkehrs ihres Kunden Aufträge zu **wiederkehrenden** oder zu einem bestimmten Zeitpunkt auszuführenden Zahlungen oder **Leistungen** übernimmt, so kann sie wegen der Möglichkeit unabsehbarer Schäden für rechtzeitige Erledigung nicht haften.

5. (1) Hat die Bank im Auftrage des Kunden **Urkunden entgegenzunehmen oder auszuliefern,** so wird sie diese sorgfältig prüfen. Sie haftet nicht für Echtheit, Gültigkeit und Vollständigkeit der Urkunden, ferner nicht für richtige Auslegung und Uebersetzung, auch nicht für Art, Menge und Beschaffenheit in den Urkunden erwähnter Waren.

(2) Hat die Bank auf Grund eines Akkreditivs, Kreditbriefs oder sonstigen Ersuchens Zahlungen zu leisten, so darf sie an denjenigen zahlen, den sie nach sorgfältiger Prüfung seines Ausweises als **empfangsberechtigt** ansieht.

(3) Werden der Bank als Ausweis der Person oder zum Nachweis einer Berechtigung **ausländische Urkunden** vorgelegt, so wird sie sorgfältig prüfen, ob diese zur Legitimation geeignet sind; sie haftet jedoch für die Eignung nicht. Abs. 1 Satz 2 gilt entsprechend.

6. Aufträge jeder Art müssen den Gegenstand des Geschäfts zweifelsfrei erkennen lassen; Abänderungen, Bestätigungen oder Wiederholungen müssen als solche gekennzeichnet sein.

7. Wenn aus **Verzögerungen oder Fehlleitungen** bei der Ausführung **von Aufträgen** oder von Mitteilungen hierüber ein Schaden entsteht, so haftet die Bank lediglich für den Zinsausfall, es sei denn, daß sie im Einzelfall die drohende Gefahr eines darüber hinausgehenden Schadens aus dem Auftrag ersehen mußte. Für einen nur mit einer Wertänderung des Zahlungsmittels begründeten Schaden haftet sie nicht.

8. (1) Den Schaden, der aus **Uebermittlungsfehlern,** Mißverständnissen und Irrtümern im telefonischen, telegrafischen, drahtlosen oder Fernschreiberverkehr mit dem Kunden,

mit Dritten oder mit auswärtigen Stellen der Bank entsteht, trägt der Kunde, sofern der Schaden nicht von der Bank verschuldet ist. Dies gilt auch bei irrtümlich mehrfacher Ausfertigung von Telegrammen.

(2) Die Bank behält sich vor, aus Gründen der Sicherheit des Geschäftsverkehrs bei telegrafisch oder telefonisch eingehenden Aufträgen vor Ausführung auf Kosten des Kunden telegrafisch oder telefonisch eine **Bestätigung einzuholen.**

(3) Telegrafische oder telefonische Mitteilungen der Bank gelten vorbehaltlich **schriftlicher Bestätigung.**

9. (1) Die Bank darf sich **zur Ausführung aller Geschäfte,** wenn sie es nach ihrem besten Ermessen für zweckmäßig hält, **Dritter** (Personen, Firmen, Anstalten oder Behörden) **bedienen.** Folgt sie bei der Auswahl des Dritten einer Weisung des Kunden, so trifft sie keine Haftung; andernfalls haftet sie nur für sorgfältige Auswahl. Die Bank ist jedoch verpflichtet, ihrem Kunden auf Verlangen die etwa bestehenden Ansprüche gegen den Dritten abzutreten.

(2) Bei der Ausführung von **Einzugsaufträgen im Ausland** wird die Bank gleichfalls nach Maßgabe der zur Verfügung stehenden Zeit und Erkundigungsmöglichkeiten die Einzugsstelle sorgfältig auswählen; sie muß jedoch jede Haftung für Zahlungseinstellungen usw. der ausländischen Einzugsstelle und deren Beauftragten ablehnen.

10. Die Bank steht dem Kunden nach bestem Wissen zu allen **bankmäßigen Auskünften** und **Raterteilungen** zur Verfügung. Mit Rücksicht auf die Mannigfaltigkeit der Auskünfte und Ratschläge können diese jedoch nur unter Ausschluß jeder Verbindlichkeit, auch, soweit gesetzlich zulässig, der Haftung aus § 278 des Bürgerlichen Gesetzbuches, erteilt werden; erstrecken sich mündlich erteilte Auskünfte auf Kreditwürdigkeit oder Zahlungsfähigkeit, so gelten sie nur vorbehaltlich schriftlicher Bestätigung.

11. Mangels einer ausdrücklichen und schriftlichen abweichenden Vereinbarung übernimmt die Bank keine anderen als die in diesen Geschäftsbedingungen erwähnten **Verwaltungspflichten,** insbesondere nicht die Unterrichtung des Kunden über drohende Kursverluste, über den Wert oder die Wertlosigkeit anvertrauter Gegenstände oder über Umstände, die den Wert dieser Gegenstände beeinträchtigen oder gefährden könnten.

12. Die Bank darf nach bestem Ermessen in banküblicher Weise **Wertstücke** auf Gefahr des Kunden mangels abweichender Vorschrift versichert oder unversichert durch Bahnhofsbrief, eingeschriebenen Brief oder unter geringer Wertangabe **versenden.** Verrechnungsschecks werden üblicherweise in einfachem Brief, sonstige Schecks und Wechsel unversichert in eingeschriebenem Brief oder Bahnhofsbrief versandt.

13. Wird die Bank aus einer im Auftrage oder für Rechnung des Kunden übernommenen **Bürgschaft** in Anspruch genommen, so ist sie auch ohne gerichtliches Verfahren auf einseitiges Anfordern des Gläubigers zur Zahlung berechtigt.

14. (1) Die Bank schließt die Konten in der Regel halbjährlich ab und erteilt **Rechnungsauszüge;** sie behält sich vor, Konten auch in anderen Zeitabständen abzuschließen.

(2) Außer den vereinbarten oder üblichen **Zinsen, Gebühren** und **Provisionen** trägt der Kunde alle in Zusammenhang mit der Geschäftsverbindung mit ihm entstehenden **Auslagen** und **Nebenkosten,** insbesondere Urkundensteuer und Börsenumsatzsteuer, Kosten für Versicherung, Ferngespräche und Depeschen sowie Porti. Die Bank darf diese Nebenkosten ohne Einzelaufstellung in einem Gesamtbetrage in Rechnung stellen.

15. Erinnerungen gegen Rechnungsabschlüsse und Wertpapieraufstellungen müssen der Bank **schriftlich zugehen.** Sie müssen binnen einer Ausschlußfrist von vierzehn Tagen seit Zugang des betr. Schriftstücks der Bank abgesandt werden. Erinnerungen gegen sonstige Abrechnungen und Anzeigen müssen unverzüglich erhoben werden. Die Unterlassung rechtzeitiger Erinnerung gilt als Genehmigung.

16. Das **Ausbleiben** zu erwartender **Anzeigen,** insbesondere über die Ausführung von Aufträgen jeder Art, über Zahlungen und Sendungen, ist der Bank unverzüglich nach Ablauf der Frist mitzuteilen, innerhalb deren die Benachrichtigung im gewöhnlichen Postlauf hätte zugehen müssen. Andernfalls ist die Bank von jeder Schadenshaftung befreit.

17. Der Kunde und die Bank dürfen mangels anderweitiger Vereinbarung die **Geschäftsverbindung** nach freiem Ermessen einseitig **aufheben.** Auch falls eine solche Vereinbarung getroffen ist, darf die Bank die Geschäftsverbindung aus wichtigem Grunde jederzeit beendigen, insbesondere, wenn der Kunde unrichtige Angaben über seine Vermögenslage gemacht hat oder eine wesentliche Verschlechterung seines Vermögens oder eine erhebliche Vermögensgefährdung eintritt, oder wenn der Kunde der Aufforderung zur Stellung oder Verstärkung von Sicherheiten nicht nachkommt.

18. (1) Mit der **Beendigung** der Geschäftsverbindung wird der **Saldo** jedes für den Kunden geführten Kontokorrents sofort **fällig.** Der Kunde ist außerdem verpflichtet, die Bank von allen für ihn oder in seinem Auftrage übernommenen Verpflichtungen zu **befreien** und, soweit dies nicht möglich ist, bankmäßige Sicherheit zu leisten. Die Bank darf auch selbst Haftungsverpflichtungen kündigen und sonstige Verpflichtungen, insbesondere solche in fremder Währung glattstellen sowie diskontierte Wechsel sofort zurückbelasten; die wechsel- oder scheckrechtlichen Ansprüche gegen den Kunden und jeden aus dem Papier Verpflichteten auf Zahlung des vollen Betrages der Wechsel und Schecks mit Nebenforderungen verbleiben der Bank jedoch bis zur Abdeckung eines etwa vorhandenen Schuldsaldos.

(2) Auch nach Beendigung der Geschäftsverbindung gilt bis zur völligen Abwicklung Ziffer **14** Abs. 2.

19. (1) Die Bank hat ihren Kunden gegenüber jederzeit Anspruch auf die Bestellung oder Verstärkung **bankmäßiger Sicherheiten** für alle Verbindlichkeiten, auch soweit sie bedingt oder befristet sind.

(2) Die irgendwie in den Besitz oder die Verfügungsgewalt irgendeiner Stelle der Bank gelangten oder ihr als Treuhänder übertragenen Wertgegenstände jeder Art (z. B. Wertpapiere, Sammeldepotanteile, Schecks, Wechsel, Devisen, Waren, Konnossemente, Lager- und Ladescheine, Konsortialbeteiligungen, Bezugsrechte und sonstige Rechte jeder Art, einschließlich der Ansprüche des Kunden gegen die Bank selbst) dienen, soweit gesetzlich zulässig, als **Pfand** für alle — auch bedingten oder befristeten — Ansprüche der Bank gegen den Kunden und seine Firma, gleichviel, aus welchem Grunde diese entstanden oder auf die Bank übergegangen sind. Es macht keinen Unterschied, ob die Bank den mittelbaren oder unmittelbaren Besitz, die tatsächliche oder rechtliche Verfügungsgewalt über die Wertgegenstände erlangt hat.

(3) **Im Ausland ruhende** Wertpapiere unterliegen dem Pfandrecht nicht. Das gleiche gilt für **ausländische** im Inland ruhende **Wertpapiere,** für die eine deutsche Wertpapiersteuer nicht entrichtet ist; die Bank ist jedoch berechtigt, sie zu Lasten des Kunden zu versteuern; dadurch werden sie dem Pfandrecht unterworfen.

(4) Die verpfändeten Werte, ebenso alle sicherungsweise übereigneten Sachen und abgetretenen Rechte haften auch dann für sämtliche Forderungen, wenn sie der Bank als Sicherheit nur **für eine besondere** Forderung gegeben worden sind, es sei denn, daß die Haftung für andere Forderungen ausdrücklich ausgeschlossen worden ist.

(5) Die Bank kann ferner ihr obliegende **Leistungen** an den Kunden wegen eigener Ansprüche zurückhalten, auch wenn diese befristet oder bedingt sind oder nicht auf demselben rechtlichen Verhältnis beruhen.

(6) **Ueber** die Erhaltung und Sicherung aller der Bank als **Sicherheit** dienenden Sachen und Rechte sowie über den Einzug der ihr haftenden Forderungen, Grund- und Rentenschulden hat der Kunde **selbst zu wachen** und die Bank entsprechend zu unterrichten.

(7) Die Bank ist bereit, **Sicherheiten freizugeben,** die sie zur Sicherung ihrer Ansprüche nach ihrem Ermessen nicht benötigt.

20. (1) Kommt der Kunde seinen Verbindlichkeiten bei Fälligkeit nicht nach oder gerät er mit der Bestellung oder Verstärkung von Sicherheiten in **Verzug,** so ist die Bank befugt, die **Sicherheiten** ohne gerichtliches Verfahren unter tunlichster Rücksichtnahme auf den Kunden zu beliebiger Zeit an einem ihr geeignet erscheinenden Ort auf einmal oder nach und nach zu **verwerten.** Unter mehreren Sicherheiten hat die Bank die Wahl. Sie darf zunächst aus dem sonstigen Vermögen des Kunden Befriedigung suchen.

(2) Einer Androhung der Verwertung, der Innehaltung einer Frist und der Ausbedingung sofortiger Barzahlung des Kaufpreises bedarf es nicht. Eine Abweichung von der regelmäßigen Art des Pfandverkaufs kann nicht verlangt werden. Die Bank wird nach Möglichkeit Ort, Zeit und Art der Verwertung mitteilen, ohne aber eine Verpflichtung hierzu zu übernehmen.

21. (1) **Pfänder,** die einen **Börsen-** oder **Marktpreis** haben, darf die Bank börsen- oder marktmäßig, **andere Pfänder** durch öffentliche Versteigerung verwerten. Der Verpfänder

ist nicht berechtigt, die Herausgabe von Zins- und Gewinnanteilscheinen der als Pfand haftenden Wertpapiere zu verlangen. Die Bank darf diese Scheine auch vor Fälligkeit ihrer Forderung verwerten und den Erlös als Sicherheit behandeln.

(2) Die Bank darf die ihr **als Pfand haftenden Forderungen,** Grund- und Rentenschulden schon vor Fälligkeit ihrer Forderung kündigen und einziehen. Der Kunde ist verpflichtet, auf Verlangen der Bank die Zahlung an die Bank auf seine Kosten zu betreiben. Beim Einzug darf die Bank ohne vorherige Befragung des Kunden alle Maßnahmen und Vereinbarungen mit den Drittschuldnern treffen, die sie zur Eintreibung von Forderungen für zweckmäßig hält, insbesondere Stundungen oder Nachlässe gewähren und Vergleiche abschließen. Eine Verpflichtung zum Einzug sowie eine Haftung für seine Durchführung übernimmt die Bank nicht.

(3) **Zur Sicherung übertragene** Sachen und Rechte darf die Bank nach bestem Ermessen, insbesondere auch freihändig verwerten. Grund- und Rentenschulden wird die Bank freihändig mangels Zustimmung des Sicherheitsbestellers nur zusammen mit der gesicherten Forderung und nur in einer im Verhältnis zu ihr angemessenen Höhe verkaufen. Im übrigen gelten die Bestimmungen des Abs. 2 entsprechend.

22. Kosten und Auslagen, die bei der Bestellung, Verwaltung und Verwertung von Sicherheiten sowie durch die Inanspruchnahme von Mitverpflichteten erwachsen, wie Lagergelder, Kosten der Beaufsichtigung, Versicherungsprämien, Vermittlerprovisionen und Prozeßkosten, gehen zu Lasten des Kunden.

23. Der Kunde trägt den Schaden, der otwa daraus entstehen sollte, daß die Bank von einem eintretenden **Mangel in der Geschäftsfähigkeit** des Kunden oder seines Vertreters unverschuldet keine Kenntnis erlangt.

24. (1) Beim **Ableben des Kunden** ist die Bank berechtigt, die Vorlegung eines Erbscheins, eines Zeugnisses des Nachlaßgerichts über die Fortsetzuug der Gütergemeinschaft oder eines Testamentsvollstreckerzeugnisses zu verlangen; sie darf auch denjenigen, der in einer Ausfertigung oder beglaubigten Abschrift einer Verfügung von Todes wegen nebst zugehöriger Eröffnungsverhandlung als Erbe oder Testamentsvollstrecker bezeiehnet ist, verfügen lassen, insbesondere mit befreiender Wirkung an ihn leisten. Werden der Bank ausländische Urkunden zum Nachweis des Erbrechts oder der Verfügungsbefugnis über den Nachlaß vorgelegt, so wird sie sorgfältig prüfen, ob die Urkunden als Nachweis geeignet sind, haftet jedoch für die Eignung ebensowenig wie für Echtheit, Gültigkeit und Vollständigkeit sowie für richtige Uebersetzung und Auslegung.

(2) Der Kunde trägt den Schaden, der etwa daraus entstehen sollte, daß die Bank von einem Mangel in der Wirksamkeit derartiger **Urkunden** unverschuldet keine Kenntnis erlangt.

(3) Entsprechendes gilt für **Bestallungen** von Vormündern, Pflegern, Konkursverwaltern usw. und ähnliche Ausweise.

25. Die Bank haftet nicht für Schäden, die durch Störung ihres Betriebes oder durch Verfügungen **von hoher Hand** des In- oder Auslandes veranlaßt sind. Das gleiche gilt, wenn die Bank aus wichtigen Gründen ihren Geschäftsbetrieb an bestimmten Tagen oder für bestimmte Zeit ganz oder teilweise schließt oder einschränkt.

26. Die Geschäftsräume der kontoführenden Stelle der Bank sind für beide Teile **Erfüllungsort.** Für alle Rechtsbeziehungen zwischen dem Kunden und der Bank ist das **deutsche Recht** maßgebend, und zwar auch dann, wenn der Rechtsstreit im Ausland geführt wird. Die Bank kann nur am **Gerichtsstand** des Erfüllungsorts verklagt werden.

27. Aenderungen dieser Geschäftsbedingungen gelten als genehmigt, wonn der Kunde nicht schriftlich Widerspruch erhebt. Das Schreiben muß binnen zwei Wochen nach Zugang der Neufassung abgesandt sein.

28. Für besondere Geschäftsarten gelten neben diesen allgemeinen Geschäftsbedingungen **Sonderbedingungen,** zum Beispiel für Dokumenten-Akkreditive und -Inkassi, Ander- und Sparkonten, Verwahrung vorschlossener Einlagen und Vermietung von Schrankfächern; für Dokumenten-Akkreditive gelten außerdem die von der Internationalen Handelskammer aufgestellten „Einheitlichen Richtlinien und Gebräuche für Dokumenten-Akkreditive".

II. Handel in Wertpapieren, Devisen und Sorten.

29. (1) Die Bank führt alle Aufträge zum Kauf und Verkauf von Wertpapieren, die an der Börse des Ausführungsplatzes **zum amtlichen Handel zugelassen** sind, als **Kommissionär** durch Selbsteintritt aus, ohne daß es einer ausdrücklichen Anzeigo gemäß § 405 des Handelsgesetzbuches bedarf.

(2) Bei Geschäften in **Kuxen** und in **nicht zum amtlichen Handel** zugelassenen Werten tritt sio stets als **Eigenhändler** auf. Das gleiche gilt für zugelassene Wertpapiere, deren Notiz durch Bekanntmachung der Börsenorgane ausgesetzt ist. Ueber Eigengeschäfte rechnet die Bank netto ab.

(3) **Abweichungen in der Ausführungsart** müssen ausdrücklich vereinbart werden.

(4) In allen Fällen ist die Fassung dor Ausführungsanzeige ohne Bedeutung.

30. (1) Sind Werte an mehreren Börsen zugelassen oder in den geregelten Freiverkehr einbezogen, so trifft die Bank mangels anderweitiger Weisung die Wahl des **Ausführungsplatzes.**

(2) Die **Usancen** des Ausführungsplatzes sind maßgebend. Für Geschäfte in Kuxen und in Werten, die an der Börse des Ausführungsplatzes nicht zum amtlichen Handel zugelassen sind, gelten die hierfür von der Ständigen Kommission für Angelegenheiten des Handels in amtlich nicht notierten Werten jeweils festgesetzten Usancen.

31. (1) Briefliche Kauf- und Verkaufsaufträge ohne zeitlicho Beschränkung werden als bis auf Widerruf, längstons bis zum Monatsschluß, telegrafische und telefonisoho als nur für den Empfangstag gültig vorgemerkt; doch werden Aufträge, die am Tago des Eingangs nicht mehr erledigt worden konnten, für den nächsten Börsentag vorgemerkt. Für **Ausführung** von Börsenaufträgen noch **am Tage des Eingangs** wird keine Gewähr übernommen.

(2) **Aufträge für auswärtige Plätze** gibt die Bank mangols besonderer Weisung nach ihrem Ermessen brieflich, telefonisch oder telegrafisch weiter. Aufträge zu Verkäufen sowie zur Ausübung oder zum Verkauf von Bezugsrechten darf die Bank ausführen, ohne zu prüfen, ob dem Kundon entsprechende Werte bei ihr zur Verfügung stehen. Die Bank darf Ausführungen ganz oder teilweise unterlassen oder rückgängig machen, wenn das **Guthaben** des Kunden **nicht ausreicht.**

32. Erinnerungen gegen Anzeigen über Ausführung von Börsengeschäften müssen sofort nach Zugang der Ausführungsanzeige telegrafisch erhoben werden. Erinnerungen wegen Nichtausführung von Börsenaufträgen sind sofort telegrafisch nach dem Zeitpunkt abzusenden, an dem die Ausführungsanzeigo dem Kunden im gewöhnlichen Postlauf hätte zugehen müssen. Andernfalls gelten die Abrechnungen, Anzeigen usw. oder die Nichtausführung als genehmigt.

33. (1) Bei Geschäften in Aktien, deren **endgültige Stücke noch nicht** im Verkehr sind, trägt der Kunde die Gefahr der Beeinträchtigung des Aktienrechts vor Lieferung der Stücke. Für die Ausgabe der Stücko seitens der Aktiengesellschaft haftet die Bank nicht.

(2) Verkauft die Bank im Auftrage eines Kunden **nicht volleingezahlte Aktien,** so hat der Kunde, falls er von der Gesellschaft gemäß § 59 des Aktiengesetzes oder von seinem Vormann auf die Nachzahlung in Anspruch genommen wird, bereits vom Abschluß des Geschäfts an gegen die Bank lediglich Anspruch auf die Abtretung der ihr aus dem Kaufvertrage gegen ihren Nachmann zustehenden Rechte.

(3) Läßt ein abhängiges Unternehmen der Vorschrift des § 65 des Aktiengesetzes zuwider **Aktien der beherrschenden Gesellschaft** durch die Bank anschaffen, so haftet es für alle der Bank daraus erwachsenden Schäden.

34. Die Bestimmungen der Ziffern **31, 32** und **33** gelten entsprechend für Kauf- und Verkaufangebote im **Eigenhandel.** Diese Angebote darf die Bank auch teilweise annehmen.

35. Die Bank führt Aufträge zum Kauf oder Verkauf von **Devisen und Sorten** als Kommissionär durch Selbsteintritt aus, ohne daß es einer ausdrücklichen Anzeigo gemäß § 405 dos Handelsgesetzbuches bedarf. Die Bestimmungen der Ziffern **29** Abs. 3 und 4, **31** Abs. 1 Satz 2 und Abs. 2 und **32** finden sinngemäße Anwendung, und zwar auch dann, wenn dio Geschäfte im Eigenhandel getätigt werden.

III. Verwahrungsgeschäft.

36. (1) Die Bank haftet den gesetzlichen Bestimmungen entsprechend für sichere und getreue **Aufbewahrung der** ihr anvertrauten **Wertpapiere.** Die Bank darf Wertpapiere unter ihrem Namen an auswärtigen Plätzen und bei Dritten aufbewahren. Folgt sie bei der Auswahl des Dritten einer Weisung des Kunden, so trifft sie keine Haftung; andernfalls haftet sie nur für sorgfältige Auswahl.

(2) Bei der **Sammelverwahrung** durch eine Wertpapiersammelbank steht die Bank dem Kunden auch für die Erfüllung der Verwahrerpflichten der Wertpapiersammelbank ein.

(3) Die Bestimmungen der beiden vorstehenden Absätze sind entsprechend auf den **Schuldbuchgiroverkehr** anzuwenden; bei diesem gelten die Schuldbuchforderungen als an die Bank abgetreten.

37. (1) Mangels besonderer Weisung des Kunden sorgt die Bank für **Trennung der fälligen Zins- und Gewinnanteilscheine** und zieht deren Gegenwert ein oder verwertet sie. Neue Zins- und Gewinnanteilscheinbogen erhebt die Bank ohne besonderen Auftrag für alle Wertpapiere, deren Zins- und Gewinnanteilscheine regelmäßig getrennt werden.

(2) **Verlosungen und Kündigungen** überwacht die Bank, soweit Bekanntmachungen hierüber im Reichsanzeiger erscheinen und die Bank die Papiere verwahrt. Pfandbriefe und Schuldverschreibungen werden ohne besondere Weisungen des Kunden eingelöst; die Einlösung und Verwertung von Wertpapieren anderer Art darf die Bank mangels besonderer Weisung des Kunden nach ihrem Ermessen vornehmen.

(3) Verloste oder gekündigte Wertpapiere, die auf ausländische Währung lauten, sowie Zins- und Gewinnanteilscheine zu solchen Wertpapieren darf die Bank mangels anderer Weisung für Rechnung des Kunden bestens verwerten.

(4) Der Gegenwert von Zins- und Gewinnanteilscheinen sowie verlosten und gekündigten Wertpapieren jeder Art wird **vorbehaltlich des Eingangs** gutgeschrieben.

38. Ob Wertpapiere durch **Aufgebote, Zahlungssperren** und dgl. betroffen werden, wird nur bei ihrer Einlieferung an Hand der von der Bank des Berliner Kassen-Vereins herausgegebenen Sammelliste geprüft.

39. Bei **Konvertierungen,** Ausübung oder Verwertung von Bezugsrechten, Aufforderungen zu Einzahlungen, bei Fusionen, Sanierungen, Zusammenlegungen, Umstellungen, Umtauschangeboten wird die Bank, wenn hierüber eine Bekanntmachung im Reichsanzeiger erschienen ist, den Kunden zu benachrichtigen suchen. Die Bank erwartet die besondere Weisung des Kunden; sollte diese nicht rechtzeitig eintreffen, so wird die Bank nach ihrem besten Ermessen handeln, insbesondere darf sie Bezugsrechte bestens verkaufen, sofern sie bis zu dem der letzten Notiz des Bezugsrechtes vorhergehenden Börsentag keine anderweitige Weisung des Kunden erhalten hat. Eine Haftung für die Ausübung oder Verwertung von Bezugsrechten, die Leistung von Einzahlungen auf nicht vollbezahlte Wertpapiere und von Zubußen auf Kuxe, für die Einreichung zu Konvertierungen und Zusammenlegungen sowie für **sonstige Maßnahmen** trifft die Bank nur, wenn der Kunde rechtzeitig einen entsprechenden Auftrag erteilt hat.

IV. Einzugs- und Diskontgeschäft. Wechsel- und Scheckverkehr.

40. (1) Aufträge zum Einzug müssen so **rechtzeitig eingehen,** daß sie im regelmäßigen Geschäftsgange ohne Zuhilfenahme von besonderen Eilmitteln ausgeführt werden können; andernfalls übernimmt die Bank keine Haftung für rechtzeitige Vorlegung. Bei Schecks wird es in der Regel genügen, daß solche auf den Platz, an dem sie eingeliefert werden, am zweiten, solche auf andere inländische Plätze am vierten Werktage vor Ablauf der Vorlegungsfrist mit der ersten Post eingehen.

(2) **Nicht** genügend **versteuerte Wechsel** darf die Bank zurückgehen lassen; sie ist jedoch auch berechtigt, die Versteuerung vorzunehmen und alle damit zusammenhängenden Ausgaben dem Kunden zu belasten.

41. (1) Schreibt die Bank den Gegenwert von **zum Einzug** eingereichten Wechseln und Schecks schon vor Eingang gut, so geschieht dies **unter Vorbehalt des Eingangs.**

(2) Bei Wechseln auf **Nebenplätze, Vororte** und **Auslandsplätze** und bei solchen Wechseln auf deutsche Bankplätze, die vom Zeitpunkt des Eintreffens bei der Bank ab nicht mindestens noch acht Tage laufen, sowie bei Schecks und sonstigen Anweisungen übernimmt die Bank keine Haftung für rechtzeitige Vorlegung und Protesterhebung beziehungsweise für Einholung der Vorlegungsbescheinigung. Das gleiche gilt für ungenügend versteuerte Wechsel. Bei Wechseln und Schecks auf Auslandsplätze kann die Bank auch für sonstige wechsel- oder scheckmäßige Behandlung eine Verantwortung nicht übernehmen.

(3) Die Bank darf bei ihr ruhende und an die Bank girierte Wechsel, falls ihr keine andere Weisung erteilt ist, **bei Verfall vorlegen** und mangels Zahlung **protestieren** lassen sowie zu diesem Zweck über Wechsel auf auswärtige Plätze rechtzeitig verfügen.

42. (1) Die Bank darf die ihr zum Einzug eingereichten oder von ihr diskontierten Wechsel bereits vor Verfall ohne Rücksicht auf das bestehende Rechnungsverhältnis, insbesondere auf eine etwa vorausgegangene Saldierung, im Konto **zurückbelasten,** wenn von der Bank eingeholte Auskünfte über einen Wechselverpflichteten nicht zu ihrer Zufriedenheit ausfallen oder wenn Akzepte eines Wechselverpflichteten protestiert werden oder wenn in den Verhältnissen eines Wechselverpflichteten eine wesentliche Verschlechterung eintritt.

(2) Werden Wechsel oder Schecks bei Vorlegung nicht bezahlt oder ist die freie Verfügung über den Gegenwert durch Gesetz oder behördliche Maßnahmen beschränkt oder können die Papiere infolge unüberwindlicher Hindernisse nicht oder nicht rechtzeitig vorgelegt werden oder ist in dem Lande, in dem die Wechsel oder Schecks einzulösen sind, ein Moratorium ergangen, so darf die Bank **zurückbelasten.** Das gilt auch für diskontierte Wechsel.

(3) In allen Fällen der Zurückbelastung von Wechseln und Schecks **verbleiben** der Bank die wechsel- oder scheckrechtlichen **Ansprüche** auf Zahlung des vollen Betrages der Wechsel und Schecks mit Nebenforderungen gegen den Kunden und jeden aus dem Papier Verpflichteten bis zur Abdeckung eines etwa vorhandenen Schuldsaldos.

43. Werden abgerechnete oder zum Versand eingereichte Wechsel und Schecks der Bank auf Grund ausländischen Rechts oder auf Grund einer mit ausländischen Banken getroffenen Vereinbarung wegen **gefälschter Unterschriften** belastet, so darf die Bank den Kunden weiterbelasten.

44. (1) Erhält die Bank **nicht angenommene Wechsel,** so gelten zugleich die dem Wechsel oder seinem Erwerb durch den Kunden **zugrunde liegenden Forderungen** sowie alle gegenwärtigen und zukünftigen Rechte aus den zugrunde liegenden Geschäften einschließlich der **Sicherheiten** als an die Bank übertragen. Zur Sicherung übertragenes oder vorbehaltenes Eigentum geht unter Abtretung des Herausgabeanspruches auf die Bank über. Der Kunde ist verpflichtet, der Bank auf Verlangen eine Uebertragungsurkunde zu erteilen. Entsprechendes gilt bei **anderen Einzugspapieren,** namentlich bei Anweisungen und Rechnungen.

(2) Erhält die Bank **angenommene oder eigene Wechsel,** so hat der Kunde der Bank auf ihr Verlangen die **zugrunde liegenden Forderungen** und die hierfür bestellten **Sicherheiten** zu übertragen.

45. Bei der **Einholung von Akzepten** auf Wechsel übernimmt die Bank keine Haftung für die Rechtsgültigkeit der äußerlich ordnungsmäßigen Unterschrift des Akzeptanten, insbesondere für deren Echtheit und für die Legitimation der Zeichnenden.

46. Die Deckung der von der Bank **für Rechnung eines Kunden akzeptierten Wechsel** muß spätestens einen Werktag vor Verfall in ihrem Besitz sein, andernfalls berechnet die Bank eine besondere Provision; die Akzeptprovision deckt nur das Akzept selbst.

47. Die Bank braucht bei ihr **zahlbar gestellte Wechsel** nur einzulösen, wenn ein schriftlicher Auftrag mit allen erforderlichen Angaben rechtzeitig eingegangen und hinreichende Deckung vorhanden ist.

48. Für den **Scheckverkehr** gelten im übrigen die auf den Scheckbüchern der Bank aufgedruckten Bedingungen, und zwar auch dann, wenn der Kunde eigene Scheckvordrucke benutzt oder benutzen läßt.

Commerz- und Privat-Bank
Aktiengesellschaft
Filiale Fürth

An Frau Johanna Rahn, Merano Konto-Nr. 2125131
z.Hd. Frau Milli Rahn
Fürth
Adolf Hitlerstrasse 26

Fürth den 15. Juli 1938
Auswanderersperrcto.

Zwecks Abstimmung teilen wir Ihnen mit, daß Ihr Depositen-Guthaben bei uns

am 30. Juni 1938

RM 6.640.25

zuzüglich RM 18.80 1 % Zinsen

zuzüglich 18.80
abzüglich RM abzüglich RM

mithin RM 6.659.05

betragen hat. Irrtum vorbehalten!

Wir bitten Sie, zu Kontrollzwecken der auf anhängendem Vordruck angegebenen Stelle zu bestätigen, daß Sie mit vorstehendem Saldo übereinstimmen, oder mitzuteilen, ob und welche Beanstandungen Sie haben.

Für die Einsendung der Bestätigung oder Ihrer Beanstandungen wollen Sie sich ausschließlich des anliegenden Freiumschlages bedienen.

Ferner bitten wir, Ihr Depositenbuch möglichst bald an unserer Kasse vorzulegen, damit wir die Zinsen eintragen können.

Commerz- und Privat-Bank
Aktiengesellschaft
Filiale Fürth

Freiumschlag.

Form. 264 D. u. F.
(10000. 10. 35. Ha.)

Commerz- und Privat-Bank

Aktiengesellschaft

Filiale Fürth

Giro-Konto bei der Reichsbank / Postscheckkonto: Nürnberg 90 22
Drahtanschrift: HANSEATIC / Fernsprecher: Sammelnummer 728 21

Wir bitten, nachstehende Buchungen gleichlautend mit uns vorzunehmen:

Eingang der Rimessen vorbehalten.

Konto-Nummer und Bezeichnung	Datum	Geschäfts-Vorgang	Soll	Wert	Haben
2125131 JOHANNA KAHN, FÜRTH DEPOS.-KONTO	22.6.38	U.-V/KIU.ALFRED KAHN, FÜRTH [illegible]		21.6.	3.363,10

Commerz- und Privat-Bank
Aktiengesellschaft
Filiale Fürth

Nr. 462 D. u. F.
80313

Commerz- und Privat-Bank

Aktiengesellschaft

Filiale Fürth

Giro-Konto bei der Reichsbank / Postscheckkonto: Nürnberg 9022
Drahtanschrift: HANSEATIC / Fernsprecher: Sammelnummer 72821

Wir bitten, nachstehende Buchungen gleichlautend mit uns vorzunehmen:

Eingang der Rimessen vorbehalten.

Konto-Nummer und Bezeichnung	Datum	Geschäfts-Vorgang	Soll	Wert	Haben
212513 [illegible]	[illegible]	[illegible]		[illegible]	2.920.50

Commerz- und Privat-Bank
Aktiengesellschaft
Filiale Fürth

Nr. 402 D. u. P.
8013

Commerz- und Privat-Bank
Aktiengesellschaft
Filiale Fürth (Bayern)

Absender: Cammerz- und Privat-Bank Aktiengesellschaft
Filiale Fürth (Bayern), Hindenburgstraße 7

Briefadresse: Fürth, Hauptpostamt, Schließfach 30
Drahtwort: Hanseatic
Fernruf: 72 8 21
Reichsbankgiro: Fürth (Bayern) 4
Postscheck: Nürnberg 90 22

Frau Dr.Lilli Rahn,

F ü r t h .

Königstr.129.

Bei Beantwortung bitten wir anzugeben: He.

Ihre Zeichen und Nachricht vom

Tag 23.3.38.

Betr.:Auswandererspperrkto.Frau Johanna Rahn.

In Erledigung Ihrer Zuschrift v.22.ds.Mts. teilen wir Ihnen mit,dass wir die Zahlung von RM.12.ooo.-bereits unterm 18.ds.Mts.ausgeführt haben.

Die entsprechende Belastungsaufgabe dürfte a.E.Herr Dr.Rosenberg,Nürnberg,haben.

Hochachtungsvoll

Commerz-und Privat-Bank
Aktiengesellschaft
Filiale Fürth

Vorsitzer des Aufsichtsrats: Friedrich Reinhart
Vorstand: Eugen Bandel, Eugen Boeda, Paul Marx, Joseph Schilling Stellvertretend: Harry Kühne, Ernst Lincke

22.3.38

An die Commerz- und Privatbank
Fürth i.B.
Hindenburgstr.

Betr. Auswandererspperrkonto Nr. 21251 der Frau Johanna Rahn

Wie mir das Bankhaus Gebr. Arnhold in Berlin heute mitteilt, hat Ihnen diese Firma am 16.ds. einen Genehmigungsbescheid der Devisenstelle Nbg. eingesandt , demzufolge Sie den Betrag von

RM. 12.000.--

zu Lasten des oben bezeichneten Kontos an die Firma Gebr. Arnhold in Berlin zwecks Sperrmarkveräusserung überweisen können. Da ich bis heute noch keine Mitteilung von Ihnen erhielt, dass Sie die Ueberweisung durchgeführt haben, bitte ich Sie mir mitzuteilen, ob die Ueberweisung inzwischen vorgenommen wurde, bezw. ob derselben etwas im Wege steht. Da ich die Angelegenheit baldigst erledigt haben möchte, wäre ich Ihnen um umgehende Antwort dankbar.

Hochachtungsvoll!

Abschrift.
für Frau Dr. Lilli Rahn, Fürth

Dr. jur. et rer. pol. Otto Rosenberg
Wirtschaftsprüfer

Fernsprecher Nr. 22317, 22319
Postscheckkonto Nr. 23952
Bankkonto:
Bayer. Hypotheken- und Wechselbank Nürnberg

NÜRNBERG-A, den 17. März 1938.
Königstraße 3

18/36

An die

Commerz- und Privatbank
Fil. Fürth

F ü r t h i.B.

Betr.: Frau Johanna Rahn, Meran.

Als Generalbevollmächtigter der Frau Johanna Rahn, Meran bitte ich Sie, zu Lasten bei Ihrer Bank für Frau Rahn geführten Auswanderer-Sperrkontos einen Betrag von

RM. 12.000.--

an die Firma

Anglo Continental Exchange Ld., London

zugunsten des Kontos " erworbene Auswanderer-Sperrmark " zu überweisen.

Mit vorzüglicher Hochachtung

Commerz- und Privat-Bank
Aktiengesellschaft

An
Frau
Johanna Rahn
Fürth

Betreff: Festgeld 30 Tage

Fürth, den 25. Januar 1938

Wir **belasten** Sie für
Übertrag
auf Auswandererspерr- Konto Nr. 21251
mit RM 12.336.65 Wert 31.1.38

Wir **erkennen** Sie für
Übertrag
auf Auswandererspерr- Konto Nr. 21251
fest bis 1.3.38 / Künd.-Frist
mit RM 12.336.65 Wert 31.1.38

Wir vergüten zur Zeit für derartige Gelder 2 1/2 % p. a.

Commerz- und Privat-Bank
Aktiengesellschaft
Filiale Fürth

Form. Nr. 450 D. u. F — 1
(30 000. 5. 37. Ha.)

Commerz- und Privat-Bank
Aktiengesellschaft
Filiale Fürth

Fürth i. B., den 24.1. 1938

Reklamationen sind ausschließlich an die Direktion zu richten, andernfalls keine Verantwortung für Erledigung derselben übernommen wird.

Frau Johanna [illegible]

Fürth

Wir beehren uns, Ihnen hiermit den Auszug Ihrer Rechnung zu überreichen, abgeschlossen per 31.1.38 mit einem Saldo von

RMk. 12336.65 zu Ihren Gunsten.

Wir bitten um Prüfung und Bestätigung des Saldos unter Benützung des beifolgenden Formulares und empfehlen uns Ihnen

Hochachtungsvoll

Commerz- und Privat-Bank
Aktiengesellschaft
Filiale Fürth

[illegible]

1938 Monat	Tag		Debet / Credit		Tage	DEBET Zinszahlen	DEBET RMk. Pf.	CREDIT Zinszahlen	CREDIT RMk. Pf.
Dez	31	Per Saldovortrag	C	12311.—	30		2½% p.a.	3693	25.65
Jan	31	Zinsen	C	25.65					
			C	12336.65					

Irrtum vorbehalten.
Fürth i.B., den 25. JAN. 1938 19
Commerz- und Privat-Bank
Aktiengesellschaft
Filiale Fürth.
[signatures]

Zinsen-Rechnung

für

Frau

Johanna Rahn Wwe.

Fürth

Konto-Nr.: 1251

von der **Commerz- und Privat-Bank**
Aktiengesellschaft
Filiale Fürth

Fälligkeit	S.	H.	Betrag	Tage	Zinszahlen Soll	Zinszahlen Haben

Form. Nr. 491 D. u. F.
(100000. 5. 37. RB)

Konto-Nr.: [illegible] Seite: 2

Fälligkeit	S.	H.	Betrag	Tage	Zinszahlen Soll	Zinszahlen Haben
[illegible]			[illegible]			
[illegible]			[illegible]			
			[illegible]	11		427
			[illegible]			
			[illegible]	11		[illegible]
			[illegible]			
			[illegible]			
			[illegible]			
			[illegible]			
			[illegible]			
			[illegible]			
			[illegible]			
			[illegible]			[illegible]
			[illegible]			
			[illegible]	33		4052
[illegible] 31				59		11159

Commerz- und Privat-Bank
Aktiengesellschaft
Filiale Fürth

Giro-Konto bei der Reichsbank
Postscheckkonto: Nürnberg 90 22
Drahtanschrift: HANSEATIC
Fernsprecher: Sa. 728 21

F

Frau
1251 Johanna Rahn
F Kaufmannswitwe

Fürth i.B.

Königstr. 129

Auswanderer-Sperrkonto

Buchungsbogen Nr. 3

in Rechnung mit der Commerz- und Privat-Bank Aktiengesellschaft Filiale Fürth. Dieser Bogen enthält sämtliche Aufgaben vom heutigen Tage an Sie.
Etwaige Abweichungen gegen Ihre Buchungen bitten wir uns sofort mitzuteilen. Eingang der Rimessen vorbehalten.

Konto	Datum	Geschäftsvorgang	Soll	Wert	Haben
		Übertrag vom letzten Buchungsbogen	12 311 00		
1251 F FRAU JOHANNA RAHN AUSWANDERER SPERRKTO	19.1.38	SALDO VORTRAG		31.12.	12 311.-
		Gesamt-Konto-Umsätze bis einschl. heute			

Commerz- und Privat-Bank
Aktiengesellschaft
Filiale Fürth

Wir empfehlen,
auf Ihren Briefbogen und Rechnungen
unser Institut als Bankverbindung anzugeben
und Ihre Geschäftsfreunde anzuweisen, alle Zahlungen über das bei uns geführte Konto zu regulieren.

Form. Nr. 459. D. u. F. dreiteilig
(15 000. 8. 37. T. D. u. V.)
Durchschreibeformular D.R.G.M.

Commerz- und Privat-Bank
Aktiengesellschaft
Filiale Fürth

Giro-Konto bei der Reichsbank
Postscheckkonto: Nürnberg 9022
Drahtanschrift: HANSEATIC
Fernsprecher: Sa. 728 21

F

E
1251 Johanna R a h n
F Kaufmannswitwe

F ü r t h i.B.

Königstr. 129

Auswanderer-Sperrkonto

Buchungsbogen Nr. 2

in Rechnung mit der Commerz- und Privat-Bank Aktiengesellschaft Filiale Fürth. Dieser Bogen enthält sämtliche Aufgaben vom heutigen Tage an Sie.

Etwaige Abweichungen gegen Ihre Buchungen bitten wir uns sofort mitzuteilen.

Eingang der Rimessen vorbehalten.

Konto	Datum	Geschäftsvorgang	Soll	Wert	Haben
		Übertrag vom letzten Buchungsbogen	12.281,36		
1251 F AUSWANDERER SPERRKTO	18.1.38	Ü A/KÜND.KTO	29 64	31.12.	

, daß wir bis zur Fertig-
auf den Buchungs-
aufgeben
werden wir
bis dahin sind bei
Ihnen aufge-
berücksichtigen.

Gesamt-Konto-Umsätze bis einschl. heute

Commerz- und Privat-Bank
Aktiengesellschaft
Filiale Fürth

Wir empfehlen,
auf Ihren Briefbogen und Rechnungen
unser Institut als Bankverbindung anzugeben
und Ihre Geschäftsfreunde anzuweisen, alle Zahlungen über das bei uns geführte Konto zu regulieren.

Durchschreibeformular D.R.G.M.

Form. Nr. 459. D. u. F. dreiteilig
(15000. 3. 37. T. D. u. V.)

Commerz- und Privat-Bank
Aktiengesellschaft
Filiale Fürth

Giro-Konto bei der Reichsbank
Postscheckkonto: Nürnberg 90 22
Drahtanschrift: HANSEATIC
Fernsprecher: Sa. 728 21

F

Frau
1251 Johanna Rahn
F Kaufmannswitwe

Fürth i.B.

Königstr. 129

Auswanderer-Sperrkonto

Buchungsbogen Nr. 3

in Rechnung mit der Commerz- und Privat-Bank Aktiengesellschaft Filiale Fürth. Dieser Bogen enthält sämtliche Aufgaben vom heutigen Tage an Sie.
Etwaige Abweichungen gegen Ihre Buchungen bitten wir uns sofort mitzuteilen.

Eingang der Rimessen vorbehalten.

Konto	Datum	Geschäftsvorgang	Soll	Wert	Haben
		Übertrag vom letzten Buchungsbogen	12 311 00		
1251 F FRAU JOHANNA RAHN AUSWANDERER SPERRKTO	19.1.38	SALDO VORTRAG		31.12.	12 311.-
		Gesamt-Konto-Umsätze bis einschl. heute	12 311.-		12 311.-

Commerz- und Privat-Bank
Aktiengesellschaft
Filiale Fürth

Wir empfehlen,
auf Ihren Briefbogen und Rechnungen
unser Institut als Bankverbindung anzugeben
und Ihre Geschäftsfreunde anzuweisen, alle Zahlungen über das bei uns geführte Konto zu regulieren.

Form. Nr. 459. D. u. F. dreiteilig (15000. 8. 37. T. D. u. V.)

Durchschreibeformular D. R. G. M.

Commerz- und Privat-Bank
Aktiengesellschaft
Filiale Fürth

Giro-Konto bei der Reichsbank
Postscheckkonto: Nürnberg 9022
Drahtanschrift: HANSEATIC
Fernsprecher: Sa. 728 21

F

F
1251 Johanna Rahn
F Kaufmannswitwe

Fürth i.B.

Königstr. 129

Auswanderer-Sperrkonto

Buchungsbogen Nr. 2

in Rechnung mit der Commerz- und Privat-Bank Aktiengesellschaft Filiale Fürth. Dieser Bogen enthält sämtliche Aufgaben vom heutigen Tage an Sie.

Etwaige Abweichungen gegen Ihre Buchungen bitten wir uns sofort mitzuteilen.

Eingang der Rimessen vorbehalten.

Konto	Datum	Geschäftsvorgang	Soll	Wert	Haben
		Übertrag vom letzten Buchungsbogen	12.281.36		
1251 F AUSWANDERER SPERRKTO	18.1.38	Ü A/KÜND.KTO	29 64	31.12.	

[illegible], daß wir bis zur Fertig- [illegible] auf den Buchungs- [illegible] Monates aufgeben [illegible] werden wir [illegible]; bis dahin sind bei [illegible] letzten Ihnen aufgegebenen [illegible] berücksichtigen.

Gesamt-Konto-Umsätze bis einschl. heute 12.311.— [illegible]

Wir empfehlen,
auf Ihren Briefbogen und Rechnungen
unser Institut als Bankverbindung anzugeben
und Ihre Geschäftsfreunde anzuweisen, alle Zahlungen über das bei uns geführte Konto zu regulieren.

Commerz- und Privat-Bank
Aktiengesellschaft
Filiale Fürth

Form. Nr. 459. D. u. F. dreiteilig
(15000. 3. 37. T. D. u. V.)

Durchschreibeformular D. R. G. M.

Commerz- und Privat-Bank
Aktiengesellschaft
Filiale Fürth
Fürth i/B., Hindenburgstr. 7

An
Frau
Johanna Rahn
Fürth
Königstrasse 129

Depotauszüge erteilen wir nur jeweils am 31. Dezember j. J.

Datum: 15. Januar 1938

Wir beehren uns, Ihnen

anbei den Auszug / Abschluß Ihrer Rechnung per 31.12.37, abschließend mit einem Saldo von

Auswanderer-Guthaben Reichsmark 12.311.-- zu Ihren Gunsten

" "
" "
" "
" "
" "
" "

Ein Pfand- u. Vorzugsrecht an fremden Guthaben und sonstigen Vorzugsgegenständen besteht nicht.

zu überreichen.

Zu Kontrollzwecken bitten wir Sie, der auf **anhängendem Vordruck angegebenen Stelle** zu bestätigen, daß Sie mit vorstehendem Saldo übereinstimmen, oder mitzuteilen, ob und welche Beanstandungen Sie haben.

Für die Einsendung der Bestätigung oder Ihrer Beanstandungen wollen Sie sich **ausschließlich des anliegenden Briefumschlages** bedienen.

Commerz- und Privat-Bank
Aktiengesellschaft
Filiale Fürth

Konto-Auszug
Zinsen-Rechnung
Depot-Auszug (nur per 31. Dezember)
Briefumschlag

Form. Nr. 2 D u. F
500. 9. 37. G.

Für den Verkehr zwischen der **Commerz- und Privat-Bank** Aktiengesellschaft und ihren Geschäftsfreunden sind nachfolgende allgemeine Geschäftsbedingungen maßgebend:

1. Die Commerz- und Privat-Bank Aktiengesellschaft erteilt Rechnungsauszüge in der Regel halb- oder vierteljährlich. Außer den vereinbarten oder im Bankverkehr üblichen Zinsen und Provisionen belastet sie bauschweise ihre Spesen, wie Porti, Stempel, Depeschen- und Telefongebühren usw. Als üblich gelten jeweils die Zinsen und Provisionen, welche durch Beschluß der zuständigen Bankenvereinigung festgesetzt sind. Die Bank behält sich für jede Tätigkeit im Auftrage oder Interesse des Kontoinhabers die Berechnung einer Provision vor, insbesondere für die Kontoführung als solche, die Vornahme von Zahlungen und Überweisungen, die Ausstellung von Wechseln, Schecks und Kreditbriefen, die Einziehung von Werten jeder Art, die Besorgung neuer Bogen, die Domizilierung, die Akzeptleistung und -einholung, die Einlieferung, Versendung und Auslieferung von Wertpapieren und Urkunden, die Gewährung von Vorschüssen und Sicherstellungen, die Vornahme börsenmäßiger Geschäfte und die über das übliche Maß hinausgehenden Prüfungen und Feststellungen sowie für ihre Mühewaltung bei Pfändung von Guthaben oder Depots oder bei sonstiger Sperrung durch zuständige Stellen. Sämtliche Konten ihrer Geschäftsfreunde, welchen Namen diese Konten auch haben und bei welcher Geschäftsstelle sie auch geführt werden mögen — laufendes Konto, Separatkonto, Girokonto, Scheckkonto, Depositenkonto, Währungskonto, Sparkonto u. a. —, sind als Teile des einheitlichen Kontokorrents im Sinne der §§ 355—357 HGB. anzusehen.

2. Einwendungen gegen die Rechnungsauszüge und Depotaufstellungen der Commerz- und Privat-Bank Aktiengesellschaft müssen innerhalb einer Ausschlußfrist von 4 Wochen, vom Tage des Empfanges der betr. Schriftstücke ab gerechnet, erhoben werden. Einsprüche gegen alle sonstigen Abrechnungen oder Mitteilungen sind innerhalb einer Ausschlußfrist von 3 Tagen vom Tage des Empfanges derselben ab gerechnet, zu erheben. Vorstehende Fristen verlängern sich entsprechend im Verkehr mit den überseeischen Geschäftsfreunden. Erinnerungen gegen Börsenausführungen oder wegen unterbliebener Ausführungen von Börsengeschäften müssen bis spätestens 12 Uhr mittags des dem Ausführungstage folgenden Tages im Besitz der Bank sein. Sofern die Ausführungsanzeige im regelmäßigen Postlaufe nicht spätestens um 10 Uhr vormittags des dem Ausführungstage folgenden Tages im Besitz ihres Geschäftsfreundes sein konnte, verlängert sich die Reklamationsfrist entsprechend. Nach Ablauf der vorgenannten Fristen gelten die Abschlüsse, Aufstellungen, Mitteilungen, Rechnungen, Unterlassungen usw. als richtig befunden und genehmigt.

3. Alle der Commerz- und Privat-Bank Aktiengesellschaft zugehenden Kommissionsaufträge zum An- und Verkauf von Wertpapieren, für die an der Börse des Ausführungsplatzes amtliche Preise festgestellt werden, von Wechseln, Zins- und Gewinnanteilscheinen, Sorten usw. führt sie als Selbstkontrahentin aus, und gelten die brieflichen, telegrafischen oder telefonischen Ausführungsanzeigen stets als in diesem Sinne gegeben. Die Auftraggeber der Bank verzichten daher ausdrücklich ein für allemal auf die Abgabe der Erklärung des Selbsteintritts bei Anzeige der Ausführung des einzelnen Auftrages. Bei amtlich nicht notierten Wertpapieren tritt die Bank stets als Eigenhändler auf. Die Geschäfte unterliegen den zur Zeit der Ausführung geltenden Bestimmungen derjenigen in- und ausländischen Börse, für welche der Auftrag erteilt ist. Alle ihr zugehenden Aufträge betrachtet die Bank, wenn nichts Gegenteiliges vorgeschrieben wurde, auch als für die Nachbörse gegeben. Finden Berichtigungen der im offiziellen Kursbericht notierten Kurse nachträglich statt, so ändert sie bereits erteilte Aufgaben entsprechend ab. Aufträge zu Verkäufen aus dem Depot des Kunden führt die Bank aus ohne Prüfung, ob die Stücke im Depot liegen.

Aufträge für auswärtige Plätze gibt die Bank mangels besonderer Weisung nach ihrem Ermessen brieflich, telefonisch oder telegrafisch weiter.

Verkauft die Bank im Auftrage eines Kontoinhabers nicht voll eingezahlte Versicherungs-Aktien, so hat der Kontoinhaber, falls er von der Gesellschaft gemäß § 220 HGB. oder von seinem Vormanne auf die Nachzahlung in Anspruch genommen wird, bereits vom Abschlusse des Geschäftes an gegen die Bank lediglich Anspruch auf Abtretung der ihr aus dem Kaufvertrage gegen ihren Nachmann zustehenden Rechte.

Bei Geschäften in Aktien, deren endgültige Stücke noch nicht im Verkehr sind, übernimmt die Bank keine Haftung für die Ordnungsmäßigkeit der an Stelle der Aktien gelieferten Kassenquittungen und für die spätere Lieferung der Aktien selbst.

4. Sind von der Bank übernommene Aufträge außerhalb von solchen Orten, an welchen sie Niederlassungen unterhält, auszuführen, so darf sie die Aufträge durch Dritte ausführen lassen und hat dann nur ein bei der Weitergabe des Auftrages ihr etwa zur Last fallendes Verschulden zu vertreten. Die Gefahr von Übermittlungsfehlern, Irrtümern und Mißverständnissen im telefonischen, telegrafischen, funkentelegrafischen und Fernschreib-Verkehr zwischen der Commerz- und Privat-Bank Aktiengesellschaft und dem Kunden, anderen Stellen der Bank und Dritten trägt der Kunde, soweit der Verkehr in seinem Auftrage oder in seinem Interesse erfolgt.

5. Die Commerz- und Privat-Bank Aktiengesellschaft übernimmt für die sichere und getreue Aufbewahrung der ihr übergebenen oder im laufenden Verkehr von ihr empfangenen Wertpapiere und sonstigen Wertgegenstände die gesetzliche Haftung. Bei Verwahrung von Wertpapieren wird sie auf ausgeschriebene Einzahlungen, Trennung und Einlösung von Zins- und Gewinnanteilscheinen, Beschaffung neuer Zins- und Gewinnanteilscheinbogen, Verlosungen usw. sorgfältig achten, übernimmt jedoch eine darauf bezügliche Verantwortlichkeit, insbesondere auch für etwaige Verzögerungen, nur dann, wenn ihr ein Auftrag zur Verwaltung der Wertpapiere ausdrücklich erteilt und von ihr schriftlich angenommen ist. Von Ankündigungen hinsichtlich auszuübender Bezugsrechte sowie von angebotenen Konversionen verständigt sie den Kontoinhaber; eine dahingehende Verpflichtung übernimmt sie indessen selbst dann nicht, wenn sie den Auftrag zur Verwaltung schriftlich angenommen hat. Mangels besonderer Weisungen kann die Bank nach ihrem besten Ermessen handeln.

Die Bank darf die Wertpapiere unter ihrem Namen an auswärtigen Plätzen und bei Dritten aufbewahren, wobei sie nur für die sorgfältige Auswahl des Verwahrers haftet. Im Auslande gekaufte oder in Empfang genommene Werte jeder Art verwahrt die Bank auf ihren Namen, aber für Rechnung und Gefahr des Kunden im Auslande, wenn nicht ausdrücklich die Übersendung nach dem Inlande gefordert wird.

6. Alle Wertpapiere und sonstigen Wertgegenstände, insbesondere auch Waren, Lagerscheine, Ladescheine und Konnossemente, welche im Laufe des Geschäftsverkehrs oder aus irgendeinem anderen Anlasse in den un-

mittelbaren oder mittelbaren Besitz bzw. Verwahrung der Commerz- und Privat-Bank Aktiengesellschaft gelangt sind, ebenso die in ihre Verfügungsgewalt gelangten Forderungen haften der Bank als Pfand zur Sicherheit für alle fälligen und befristeten, bedingten und unbedingten Forderungen und Ansprüche, die sie aus irgendeinem Grunde gegen ihren Kunden hat, oder die aus den schwebenden Engagements noch für sie entstehen können, einschließlich des vorhandenen Wechselobligos, es sei denn, daß die Wertpapiere oder Wertstücke ihr vor dem Übergang in ihren Besitz ausdrücklich als fremde bezeichnet sind. Diese Werte haften auch dann für sämtliche Forderungen, wenn sie der Bank nur als Sicherheit für eine besondere Forderung gegeben worden sind, es sei denn, daß die Haftung für andere Forderungen ausdrücklich ausgeschlossen worden ist. Die Bank ist stets berechtigt, ihre vorbezeichneten Forderungen gegen die fälligen oder nichtfälligen Guthaben, welche den Geschäftsfreunden aus irgendeinem Grunde gegen sie oder eine ihrer anderen Niederlassungen zustehen, ohne Rücksicht, an welchem Orte sie zu erfüllen sind, aufzurechnen. Für die Forderungen der Bank haften auch die in den Stahlfächern des Kunden liegenden Werte. Ausländische Wertpapiere haften der Bank als Pfand nur dann, wenn sie mit dem deutschen Stempel versehen sind; die Bank ist jedoch berechtigt, zwecks Erlangung des Pfandrechts jederzeit den deutschen Stempel zu verwenden.

7. Die Commerz- und Privat-Bank Aktiengesellschaft ist berechtigt, falls ihr Schuldner im Verzug ist oder einer von ihr ergangenen Aufforderung zur Zahlung ihres Guthabens, zur Stellung von Sicherheiten oder zur Verstärkung der nach ihrem Ermessen nicht mehr ausreichenden Sicherheiten oder zur Erfüllung einer sonstigen Forderung nicht innerhalb der von ihr gesetzten Frist oder nicht in dem gewünschten Umfange Folge leisten sollte, oder seine Zahlungen einstellt, sich ohne gerichtliches Verfahren aus ihren Sicherheiten bezahlt zu machen. Beim Pfandverkauf bedarf es einer Verkaufsandrohung, der Bezeichnung des Geldbetrages, wegen dessen der Verkauf stattfinden soll, oder der Benachrichtigung des Schuldners von Ort, Zeit und Ergebnis des Verkaufs sowie der Ausbedingung sofortiger Barzahlung nicht. § 1246 des Bürgerlichen Gesetzbuches findet keine Anwendung. Der Verkauf bzw. die Versteigerung des Pfandes kann ohne Einhaltung einer Frist und an jedem der Bank geeignet erscheinenden Orte sofort geschehen. Eine Verpflichtung, zunächst aus den Sicherheiten Befriedigung zu suchen, liegt der Bank nicht ob.

Hypothekenforderungen, Grundschulden und andere Rechte, welche der Bank sicherungshalber bestellt bzw. abgetreten worden sind, ist die Bank berechtigt, nach ihrer Wahl entweder im Wege des Pfandverkaufs nach Maßgabe der in Absatz 1 getroffenen Vereinbarungen versteigern zu lassen oder das ihr übertragene Recht nach ihrem besten Ermessen selbst geltend zu machen und den Erlös auf ihre Forderungen gegen den Geschäftsfreund anzurechnen.

8. Den Einzug von Wechseln auf Nebenplätze, Vororte und ausländische Plätze besorgt die Bank nur auf Gefahr des Einsenders und übernimmt bezüglich der rechtzeitigen Vorzeigung der Wechsel und Aufnahme des Protestes sowie überhaupt für wechselmäßige Behandlung keinerlei Verbindlichkeit. Solche Wechsel sind nicht eher als eingegangen zu betrachten, als bis die Bank darüber ausdrücklich Anzeige gemacht hat. Sämtliche Wechsel müssen mit dem gesetzlichen Stempel versehen sein; bei ungestempelten oder nicht richtig gestempelten Wechseln lehnt die Bank die Protestverbindlichkeit ab und behält sich vor, dieserhalb entstehende Ausgaben von ihren Kunden einzufordern. Die Bank ist ermächtigt, bei ihr im Depot ruhende, an sie girierte Wechsel mangels anderweitiger Vereinbarung bei Verfall zur Zahlung vorzulegen und eintretenden Falles mangels Zahlung protestieren zu lassen und zu solchem Zwecke auswärts zahlbare Wechsel entsprechende Zeit vor Verfall an ihre Geschäftsfreunde zu senden. Die Bank übernimmt keinerlei Verpflichtung, auf den Verfall der bei ihr im Depot ruhenden Wechsel zu achten und dieselben zur rechten Zeit zur Zahlung vorzulegen, es sei denn, daß sie das Inkasso derselben ausdrücklich übernommen hat. Die Bank schreibt Wechsel nur unter Vorbehalt des Einganges gut. Sollten die von der Bank eingeholten Auskünfte über Wechselverpflichtete nicht zu ihrer Zufriedenheit ausfallen oder irgendwelche Akzepte eines solchen unter Protest gehen, so ist die Bank berechtigt, Wechsel, für welche der betr. Wechselverpflichtete mitverhaftet ist, den Kunden vor Verfall zurückzugeben und von ihnen Zahlung des Wertes abzüglich Zinsen zu verlangen. Durch Indossierung von nicht akzeptierten Wechseln an die Bank gehen auch die der Wechselziehung zugrunde liegenden Forderungen auf sie über, ohne daß es einer weiteren Abtretungserklärung bedarf. Bei Akzepteinholungen übernimmt die Bank für die Echtheit und Rechtsgültigkeit der Unterschriften keine Gewähr.

Die Bank ist berechtigt, die im Laufe des Geschäftsverkehrs von den Geschäftsfreunden an sie girierten, aber nachher mangels Annahme oder mangels Zahlung protestierten Wechsel ohne Rücksicht auf das bestehende Rechnungsverhältnis, insbesondere auch auf eine etwa voraufgegangene Saldierung, sowohl in laufender Rechnung zu belasten als auch den Wechselbetrag nebst Zinsen, Provisionen und Kosten unabhängig von dem Kontokorrentverkehr von jedem beliebigen Wechselverpflichteten einzufordern und erst nach Eingang dem Konto wieder gutzuschreiben. Das Blanko-Giro begründet der Bank gegenüber stets wechselmäßige Verpflichtung.

Die Deckung der auf die Bank abgegebenen Tratten hat rechtzeitig zu erfolgen, so daß sie spätestens einen Werktag vor Verfall im Besitz der Anschaffung ist.

Schecks müssen der Bank so rechtzeitig zugehen, daß die Einziehung im regelmäßigen Geschäftsgange ohne Zuhilfenahme von besonderen Eilmitteln besorgt werden kann. In der Regel dürfte hierfür genügen, daß Schecks auf Berlin am zweiten, Schecks auf andere Plätze am vierten Werktage vor Ablauf der Vorlegungsfrist bei der Bank eingehen. Bei Schecks auf Nebenplätze wird jede Verbindlichkeit für Innehaltung der Vorlegungsfrist abgelehnt. Die Bank ist berechtigt, bei Einziehung von Schecks außerhalb Berlins sich der Mitwirkung anderer Firmen oder der Post auf Gefahr der Auftraggeber zu bedienen. Alle — gleichviel mit welcher Bestimmung — eingesandten Schecks übernimmt die Bank nur zur Einziehung in Gemäßheit der vorstehenden Bestimmungen; eine vorbehaltlich des Eingangs erteilte Gutschrift ändert hieran nichts. Schecks, die ein späteres Ausstellungsdatum tragen, werden in gleicher Weise wie andere Schecks unverzüglich zur Vorlegung gebracht.

Abgerechnete Wechsel oder Schecks, die wegen eines unüberwindlichen Hindernisses oder eines Moratoriums nicht oder nicht rechtzeitig vorgelegt werden können, oder deren Vorlegung nach bestem Ermessen der Bank keinen Erfolg verspricht, darf die Bank jederzeit zurückbelasten, ohne daß es einer Vorlegung oder Protesterhebung bedarf. Auch darf die Bank abgerechnete Wechsel und Schecks, die ihr auf Grund ausländischen Rechts wegen gefälschter Unterschriften zurückbelastet werden, dem Kontoinhaber weiterbelasten.

9. Bei Gutschrift von Zins- und Gewinnanteilscheinen, verlosten bzw. gekündigten Wertpapieren sowie Sorten jeder Art usw. behält sich die Bank bei ihrer Berechnung ein für allemal das Rückforderungsrecht und den Regreß

gegen ihre Kunden für den Fall vor, daß die diesbezüglichen Werte überhaupt nicht, oder nicht zu der vorausgesetzten Zeit, oder nicht zu dem berechneten Wert, oder nicht an den betreffenden Stellen eingehen. In ausländischer Währung zahlbare Zins- und Gewinnanteilscheine sowie ausgeloste oder gekündigte Stücke der bei der Bank ruhenden Wertpapiere verwertet sie bestens für Rechnung des Kunden, falls ihr nicht rechtzeitig andere Weisungen zugehen, übernimmt jedoch hierzu keine Verpflichtung.

10. Alle der Bank erteilten Aufträge zur Zahlung bzw. Sendung von Beträgen oder von Wechseln und Schecks an ihre Geschäftsfreunde, oder für deren Rechnung an Dritte, führt sie mangels bestimmter Vorschriften stets nach bestem Ermessen auf Gefahr des Kunden aus. Sie behält sich dabei die Art der Ausführung, ob durch Auszahlung oder Überweisung oder durch Remittierung von Schecks vor. Bei Aufträgen zur Aufnahme oder Aushändigung von Urkunden (Verladungsdokumente, Lagerscheine, Quittungen, Hypothekenbriefe, Wechsel u. dgl.) kann die Bank für deren Echtheit, Vollständigkeit und Vollgültigkeit eine Gewähr nicht übernehmen. Für das Akkreditivgeschäft gelten außerdem die von den Bankenvereinigungen festgelegten Grundsätze.

Wird die Bank beauftragt, einem Dritten einen Geldbetrag zur Verfügung zu stellen oder zur Verfügung zu halten, so ist sie, falls der Begünstigte bei ihr ein Konto unterhält, berechtigt, den Auftrag durch Gutschrift des Betrages auf diesem Konto auszuführen, es sei denn, daß ein besonderer anderweitiger Verwendungszweck in dem Auftrag angegeben oder aus dem Auftrag ersichtlich ist.

11. Hat ein Geschäftsfreund der Bank Mitteilung gemacht, daß bestimmte Personen für ihn bzw. seine Firma Vertretungsmacht haben, so bleibt diese Vertretungsmacht ihr gegenüber so lange bestehen, bis er sie durch schriftliche Kundgebung an die Bank widerrufen hat.

12. Die Inhaber von Währungskonten tragen anteilig die Gefahr der durch höhere Gewalt oder Eingriffe von hoher Hand verursachten Verluste und Rechtsnachteile, von denen die im Auslande gleichartig geführten Währungskonten der Bank betroffen werden.

13. Bei allen Krediten, die die Commerz- und Privat-Bank Aktiengesellschaft in ausländischen Valuten gegeben hat, steht der Commerz- und Privat-Bank Aktiengesellschaft jederzeit das Recht zu, die Valuta auf Basis der Goldparität zur Zeit der Kreditgewährung in eine andere Valuta oder in Reichsmark umzuwandeln und dementsprechend Rückzahlung zu verlangen.

14. Die Bank erteilt ihren Geschäftsfreunden Rat und Auskunft in allen geschäftlichen Angelegenheiten nach bestem Wissen, eine Haftung hierfür kann sie jedoch nicht übernehmen.

15. Alle Aufforderungen, Benachrichtigungen usw., die im Sinne der obigen Bestimmungen von der Bank ausgehen, gelten als zugegangen, wenn sie an die letzte der Bank bekanntgewordene Adresse abgesandt sind, selbst wenn der Brief als unbestellbar zurückkommt. Allgemeine Mitteilungen der Bank in Tageszeitungen oder in Rundschreiben gelten als dem Kunden zugegangen.

16. Die Bank haftet nicht für Schäden, die durch Störung ihres Betriebes oder Verfügungen von hoher Hand veranlaßt sind. Dies gilt insbesondere bei Geschäften, deren Abwicklung im Ausland oder vermittels des Auslandes zu erfolgen hat. Das gleiche gilt, wenn die Bank aus wichtigen Gründen ihren Geschäftsbetrieb an bestimmten Tagen oder für bestimmte Zeit ganz oder teilweise schließt oder einschränkt.

17. Die Commerz- und Privat-Bank Aktiengesellschaft haftet nicht für den Schaden, der aus Verzögerungen oder Fehlleitungen von Überweisungen, Gutschriften, Zahlungen, Zurverfügungstellungen, Benachrichtigungen und dergleichen entsteht, sofern er nur mit der Geldwertänderung begründet wird. Im übrigen haftet sie für derartige Versehen nur dann, wenn der Kunde bei Erteilung des Auftrages auf die Möglichkeit der Entstehung des Schadens unter Angabe der Tatsachen, die diese Möglichkeit begründen, hingewiesen hat.

18. Die Commerz- und Privat-Bank Aktiengesellschaft ist berechtigt, die bestehende Geschäftsverbindung jederzeit beliebig aufzuheben. Durch die Mitteilung hiervon wird der sich aus den Büchern der Bank ergebende Debetsaldo ohne voraufgegangene Kündigung sofort fällig. Macht die Bank von diesem Recht Gebrauch, so darf sie laufende Wechsel sofort zurückbelasten, Befreiung von allen Verbindlichkeiten, die sie Dritten gegenüber für Rechnung des Kunden übernommen hat, verlangen und Verbindlichkeiten in fremder Währung kündigen oder durch Eindeckung der betreffenden Devisen glattstellen. Auch bei Bestehen einer Kündigungsfrist ist die Bank zur Aufhebung der Geschäftsverbindung berechtigt, falls der Kunde der Aufforderung zur Stellung oder Verstärkung von Sicherheiten nicht unverzüglich nachkommt. Auch nach Aufhebung der Geschäftsverbindung berechnet die Bank die im Kontokorrentverkehr üblichen Zinsen und Provisionen, und zwar mindestens in der Höhe, wie sie dem Kunden vor der Aufhebung berechnet worden sind, wobei die Geltendmachung weiterer Schadensersatzansprüche vorbehalten bleibt.

19. Im Falle des Todes des Geschäftsfreundes ist die Bank berechtigt, von denjenigen, welche als Erben oder Testamentsvollstrecker über Konto oder Depot verfügen wollen, die Legitimation durch Vorlegung eines Erbscheines oder des in § 2368 BGB. vorgesehenen Zeugnisses zu verlangen; die Bank ist jedoch auch berechtigt, mit befreiender Wirkung an denjenigen zu leisten, welcher in einer gerichtlichen Ausfertigung oder beglaubigten Abschrift einer mit dem Protokoll der Eröffnungsverhandlung versehenen öffentlichen oder privatschriftlichen Verfügung von Todes wegen als Erbe oder Testamentsvollstrecker bezeichnet ist.

20. Wegen aller Streitigkeiten, welche aus dem Geschäftsverkehr mit der Bank entstehen, unterwerfen sich ihre Geschäftsfreunde, soweit nicht ein anderes schriftlich vereinbart ist oder ein ausschließlicher Gerichtsstand gesetzlich bestimmt ist, dem deutschen Rechte und dem ausschließlichen Gerichtsstande des für die betreffende Niederlassung zuständigen Landgerichts bzw. Amtsgerichts, unbeschadet des der Bank zustehenden Rechtes, auch in einem anderen gesetzlich zulässigen Gerichtsstand Recht zu nehmen.

21. Die Commerz- und Privat-Bank Aktiengesellschaft ist berechtigt, diese Allgemeinen Geschäftsbedingungen jederzeit abzuändern. Entgegenstehende frühere Vereinbarungen sind damit aufgehoben.

Frau Johanna Rahn, Wwe, Fürth

Auswanderergutheben.

Abschluß-Rechnung für Konto Nr. 212513 Blatt Nr. 10

per 31. Dezember 1937

	Soll	Haben
1 % **Habenzinsen** a/Zinszahlen 11189		21 10
% „ „		
% „ „		21 10
% **Sollzinsen** a/Zinszahlen		
% „ „		
% „ „		
% **-Provision**		
%		
%		
%		
%		
%		
% **Umsatz-Provision**		
Porto und sonstige Spesen	1 76	
Umsatz bis zum Abschlußtag	50 000 -	62 281 76
Zwischen-Addition	50 001 76	62 302 76
Saldo, den wir auf neue Rechnung vorgetragen haben, und zwar	12 301 -	
Wert: 31.12.37	62 302 76	62 302 76

Irrtum vorbehalten

Commerz- und Privat-Bank
Aktiengesellschaft
Filiale Fürth

Form. Nr. 107 D. u. F.
(200 000 5. 37. RB.)

Commerz- und Privat-Bank
Aktiengesellschaft
Filiale Fürth

Giro-Konto bei der Reichsbank
Postscheckkonto: Nürnberg 9022
Drahtanschrift: HANSEATIC
Fernsprecher: Sa. 728 21

F

Frau
1251 Johanna Rahn
F Kaufmannswitwe

Fürth i.B.

Königstr. 129

Auswanderer Sperrkto

Buchungsbogen Nr. 1

in Rechnung mit der Commerz- und Privat-Bank Aktiengesellschaft Filiale Fürth. Dieser Bogen enthält sämtliche Aufgaben vom heutigen Tage an Sie.

Etwaige Abweichungen gegen Ihre Buchungen bitten wir uns sofort mitzuteilen.

Eingang der Rimessen vorbehalten.

Konto	Datum	Geschäftsvorgang	Soll	Wert	Haben
		Übertrag vom letzten Buchungsbogen			
251 F AUSWANDERER SPERRKTO	4.1.38	Ü A/KÜND.KTO.	12 281 36	31.12.	
		Gesamt-Konto-Umsätze bis einschl. heute	[illegible]		

Commerz- und Privat-Bank
Aktiengesellschaft
Filiale Fürth

Wir empfehlen, *auf Ihren Briefbogen und Rechnungen* **unser Institut als Bankverbindung anzugeben** *und Ihre Geschäftsfreunde anzuweisen, alle Zahlungen über das bei uns geführte Konto zu regulieren.*

Form. Nr. 459. D. u. F. dreiteilig (15000. 3. 37. T. D. u. V.)
Durchschreibeformular D.R.G.M.

Commerz- und Privat-Bank
Aktiengesellschaft

An
Frau
Johanna Rahn
Fürth

Auswanderersperrcto.

Betreff: Festgeldconto 3o Tage

Fürth, den 3. Januar 1938

Wir **belasten** Sie für Übertrag

auf Cto. ord. Konto Nr. 21251

mit RM 12.281.36 Wert 31.12.37

Wir **erkennen** Sie für Übertrag

auf Künd.-Cto. Konto Nr. 212511

fest bis 31.1.38 / Künd.-Frist

mit RM 12.281.36 Wert 13.12.37

Wir vergüten zur Zeit für
derartige Gelder 2 1/2 % p. a.

Commerz- und Privat-Bank
Aktiengesellschaft
Filiale Fürth

Form. Nr. 450 D. u. F — 1
(30 000. 5. 37. Ha.)

Commerz- und Privat-Bank
Aktiengesellschaft

An 1251 Frau Johanna Rahn
F Kaufmannswitwe

Fürth i.B.

Königstr. 129

Wertpapier-Abrechnung.

24.11./Blk. / .....
Tag des Geschäftsabschlusses / Geschäftsnummer

Fürth, den 25. November 1937

Ihrem Auftrage zufolge **kauften** wir auf Grundlage unserer Geschäftsbedingungen **von Ihnen**

Heftrand

			Haben
Rm. 3.000.-- unsere Aktien	à 118,25% RM	3.547.50	
	Zinsen ..... „		3.547.50
	Abwickl.-Geb. ... „	3.--	
	Provision ..... „	21.30	
	Maklergeb. .... „	3.55	
	Börsenumsatzsteuer „	5.40 / 1.35	34.60
	Wert 27.11.37 RM		3.512.90

wofür wir Sie wie vorstehend **erkennen.** Für die Stücke **belasten** wir Sie auf Sammel-Einzel-Depotkonto.

Giro-

Bei Geschäften in Inländischen Wertpapieren, die an dem Börsenplatz, an dem das betreffende Geschäft zur Ausführung gelangt, nicht amtlich notiert werden, treten wir als Eigenhändler auf.

5 RM 40 Rpf.
Börsenumsatzsteuer verrechnet

EM

Commerz- und Privat-Bank
Aktiengesellschaft
Filiale

Form. Nr. 208 F 1/2
(2000. 3. 37. RB)

geprüft von:

Commerz- und Privat-Bank
Aktiengesellschaft
Filiale Fürth

Giro-Konto bei der Reichsbank
Postscheckkonto: Nürnberg 9022
Drahtanschrift: HANSEATIC
Fernsprecher: Sa. 728 21

F 1251
Frau

Johanna R a h n
Kaufmannswitwe

F ü r t h i/By.
Königstr. 129

Buchungsbogen Nr. 9

in Rechnung mit der Commerz- und Privat-Bank Aktiengesellschaft Filiale Fürth. Dieser Bogen enthält sämtliche Aufgaben vom heutigen Tage an Sie.

Etwaige Abweichungen gegen Ihre Buchungen bitten wir uns sofort mitzuteilen.

Eingang der Rimessen vorbehalten.

Konto	Datum	Geschäftsvorgang	Soll	Wert	Haben
		Übertrag vom letzten Buchungsbogen	50.000.00		58.768.46
1251 JOHANNA RAHN, FÜRTH I.B.	25.11.37	VERKAUF RM. 3.000.-- COMMERZ- UND PRIVAT-BANK AKTIEN A 118.25% AM 24.11. IN BERLIN		27.11	3.512.90
		Gesamt-Konto-Umsätze bis einschl. heute	50001.-		62.281.36

Wir empfehlen,
auf Ihren Briefbogen und Rechnungen
unser Institut als Bankverbindung anzugeben
und Ihre Geschäftsfreunde anzuweisen, alle Zahlungen über das bei uns geführte Konto zu regulieren.

Commerz- und Privat-Bank
Aktiengesellschaft
Filiale Fürth

Form. Nr. 459. D. u. F. dreiteilig (15000. 3. 37. T. D. u. V.)

Durchschreibeformular D. R. G. M.

Commerz- und Privat-Bank
Aktiengesellschaft

Fürth den 15. November 1937.

Frau

Johanna R a h n

F ü r t h .
Königstrasse 129

Ihrem Auftrage vom 26.10.37 zufolge belasten wir Sie

Streifbank-
auf/Depotkonto für ~~xxxxxxxxxx~~ von der Reichsbank auf uns übertragene

RM. 3.800.- Reichsbank Anteile a/Namen Frau Johanna Rahn, Fürth lautend

wogegen wir Sie mit

RM. 3.800.- Reichsbank Anteile a/uns

Streifband-
auf/Depotkonto erkannt haben.

Für Provision und fremde Spesen haben wir Sie mit

RM ./. val.

belastet. Obige Stücke haben wir zur Ablieferung für Ihren Verkauf verwendet. Den uns in dieser Angelegenheit überlassenen Erbschein geben wir Ihnen beiliegend zu unserer Entlastung wieder zurück.

Mit deutschem Gruß

Commerz- und Privat-Bank
Aktiengesellschaft
Filiale Fürth

Form. Nr. 247 D. u. F.
(30 000. 4. 34. v. H.)

Johanna Rahn, Fürth/Bay., 13.Nov.1937.

Commerz- und Privatbank, A.-G.,
Fürth/Bay.

Bitte überweisen Sie sofort von meinem Konto

an das Finanzamt Fürth

RM 50ooo.- (Fünfzigtausend),

für Steuer-Nummer 11/119, wobei ich zur Bedingung machen muß, dass das Finanzamt Fürth spätestens Montag vorm. 8 Uhr im Besitz des Betrages ist.

Hochachtungsvoll

für Johanna Rahn

Heftrand

Commerz- und Privat-Bank
Aktiengesellschaft

An Frau
Johanna Kahn
Fürth
1251 F.

Wertpapier-Abrechnung.

lo.11./Blr. / .....
Tag des Geschäftsabschlusses / Geschäftsnummer

Fürth, den 12. November 1937

Ihrem Auftrage zufolge **kauften** wir auf Grundlage unserer Geschäftsbedingungen **von Ihnen**

			Haben
restl. RM 8oo.-- Reichsbank Anteile	à 21o % RM	1.68o.--	1.68o.--
	Zinsen . . . . . „		
	Abwickl.-Geb. . . . „	-.--	
	Provision . . . . . „	1o.1o	
	Maklergeb. . . . . „	1.7o	
	Börsenumsatzsteuer „	2.6o	
		-.65	15.o5
	Wert 13.11.37 RM		1.664.95

wofür wir Sie wie vorstehend **erkennen.** Für die Stücke **belasten** wir Sie auf ~~Sammel-~~Einzel-Depotkonto.

Streifband

Bei Geschäften in inländischen Wertpapieren, die an dem Börsenplatz, an dem das betreffende Geschäft zur Ausführung gelangt, nicht amtlich notiert werden, treten wir als Eigenhändler auf.

2. RM 60 Rpf.
Börsenumsatzsteuer verrechnet

EM

Commerz- und Privat-Bank
Aktiengesellschaft
Filiale Fürth

Form. Nr. 208 F 1/2
(2000. 3. 37. RB)

geprüft von:

Commerz- und Privat-Bank
Aktiengesellschaft
Filiale Fürth

Giro-Konto bei der Reichsbank
Postscheckkonto: Nürnberg 9022
Drahtanschrift: HANSEATIC
Fernsprecher: Sa. 728 21

F

F 1251
Frau Johanna Rahn,
Kaufmannswitwe

Fürth i/By.
Königstr. 129

Buchungsbogen Nr. 7

in Rechnung mit der Commerz- und Privat-Bank Aktiengesellschaft Filiale Fürth. Dieser Bogen enthält sämtliche Aufgaben vom heutigen Tage an Sie.

Etwaige Abweichungen gegen Ihre Buchungen bitten wir uns sofort mitzuteilen.

Eingang der Rimessen vorbehalten.

Konto	Datum	Geschäftsvorgang	Soll	Wert	Haben
		Übertrag vom letzten Buchungsbogen			57.103.51
1251 JOHANNA RAHN FTH	12.11.37	VERKAUF RESTL. RM. 800.-- REICHSBANKANTEILE A 210% AM 10.11. IN BERLIN		13.11.	1.664.95

Gesamt-Konto-Umsätze bis einschl. heute

Commerz- und Privat-Bank
Aktiengesellschaft
Filiale Fürth

Wir empfehlen,
auf Ihren Briefbogen und Rechnungen
unser Institut als Bankverbindung anzugeben
und Ihre Geschäftsfreunde anzuweisen, alle Zahlungen über das bei uns geführte Konto zu regulieren.

Durchschreibeformular D.R.G.M.

Form. Nr. 459. D. u. F. dreiteilig
(15000. 3. 37. T. D. u. V.)

Heftrand

Commerz- und Privat-Bank
Aktiengesellschaft

An Frau
Johanna R a h n
F ü r t h
1251 F.

Wertpapier-Abrechnung.

10.11./Bln. / ..... Fürth, den 11. November 1937
Tag des Geschäftsabschlusses / Geschäftsnummer

Ihrem Auftrage zufolge **kauften** wir auf Grundlage unserer Geschäftsbedingungen **von Ihnen**

			Haben
nur RM. 3.000.-- Reichsbank Antei	à 211%	RM	6.330.--
le	Zinsen	„	6.330.--
	Abwickl.-Geb.	„	3.--
	Provision	„	38.--
	Maklergeb.	„	6.35
	Börsenumsatzsteuer	„	9.60
			2.40
			59.35
	Wert 13.11.37	RM	6.270.65

wofür wir Sie wie vorstehend **erkennen.** Für die Stücke **belasten** wir Sie auf ~~Sammel-~~Einzel-Depotkonto.

Streifband-

Bei Geschäften in inländischen Wertpapieren, die an dem Börsenplatz, an dem das betreffende Geschäft zur Ausführung gelangt, nicht amtlich notiert werden, treten wir als Eigenhändler auf.

9.- RM 60 Rpf.
Börsenumsatzsteuer verrechnet

EM

Commerz- und Privat-Bank
Aktiengesellschaft
Filiale Fürth

Form. Nr. 208 F 1/8
(2000. 3. 37. RB)

geprüft von:

Heftrand

Commerz- und Privat-Bank
Aktiengesellschaft

An Frau
Johanna R a h n
F ü r t h
1251 F.

Wertpapier-Abrechnung.

10.11./Bln. / ..... Tag des Geschäftsabschlusses / Geschäftsnummer

Fürth, den 11. November 1937

Ihrem Auftrage zufolge **kauften** wir auf Grundlage unserer Geschäftsbedingungen **von Ihnen**

RM 1.200.-- Meininger Hypothekenbank Aktien

à 122% RM
Zinsen . . . . . „
Abwickl.-Geb. . . . „
Provision . . . . . „
Maklergeb. . . . . „
Börsenumsatzsteuer „

Haben	
1.464.--	
	1.464.--
2.--	
8.80	
1.50	
2.30	
-.60	
	15.20
Wert 13.11.37 RM	1.448.80

wofür wir Sie wie vorstehend **erkennen.** Für die Stücke **belasten** wir Sie auf Sammel-~~Einzel~~-**Depotkonto.** Giro-

Bei Geschäften in inländischen Wertpapieren, die an dem Börsenplatz, an dem das betreffende Geschäft zur Ausführung gelangt, nicht amtlich notiert werden, treten wir als Eigenhändler auf.

2. RM 40 Rpf.
Börsenumsatzsteuer verrechnet

EM

Commerz- und Privat-Bank
Aktiengesellschaft
Filiale Fürth

Form. Nr. 208 F 1/2
(2000. 3. 37. RB)

geprüft von:

Commerz- und Privat-Bank
Aktiengesellschaft
Filiale Fürth

Giro-Konto bei der Reichsbank
Postscheckkonto: Nürnberg 9022
Drahtanschrift: HANSEATIC
Fernsprecher: Sa. 728 21

F 1251
Frau Johanna R a h n,
Kaufmannswitwe

F ü r t h i/By.
Königstr. 129

Buchungsbogen Nr. 6

in Rechnung mit der Commerz- und Privat-Bank Aktiengesellschaft Filiale Fürth. Dieser Bogen enthält sämtliche Aufgaben vom heutigen Tage an Sie.

Etwaige Abweichungen gegen Ihre Buchungen bitten wir uns sofort mitzuteilen.

Eingang der Rimessen vorbehalten.

Konto	Datum	Geschäftsvorgang	Soll	Wert	Haben
		Übertrag vom letzten Buchungsbogen			49 384 06
1251 JOHANNA RAHN FTH.	11.11.37	VERKAUF RM. 1.200.-- MEININGER HYPOTHEKEN AKTIEN A 122% AM 10.11. IN BERLIN ✓		13.11.	1.448 80
		VERKAUF NUR RM. 3.000.-- ✓ REICHSBANK ANTEILE A 211% AM 10.11. IN BERLIN		13.11.	6.270.65
		Gesamt-Konto-Umsätze bis einschl. heute			

Commerz- und Privat-Bank
Aktiengesellschaft
Filiale Fürth

Wir empfehlen,
auf Ihren Briefbogen und Rechnungen
unser Institut als Bankverbindung anzugeben
und Ihre Geschäftsfreunde anzuweisen, alle Zahlungen über das bei uns geführte Konto zu regulieren.

Form. Nr. 459. D. u. F. dreiteilig
(15000. 3. 37. T. D. u. V.)
Durchschreibeformular D. R. G. M.

Heftrand

Commerz- und Privat-Bank
Aktiengesellschaft

An Frau
Johanna R a h n
F ü r t h
1251 F.

Wertpapier-Abrechnung.

29.1o./Mchn. / ..... Geschäftsnummer
Tag des Geschäftsabschlusses

Fürth, den 3o.Oktober 1937

Ihrem Auftrage zufolge **kauften** wir auf Grundlage unserer Geschäftsbedingungen **von Ihnen**

			Haben
GM.1.6oo.-- 5½% Pfälz.Hypotheken	à 1o1,4o/ RM		1.622.4o/
	Zinsen v.1.7. „		29.o8 / 1.651.48/
Bank Liqu.Gpfbr.	Abwickl.-Geb. „	-.--	
	Provision „	-.--	
J/J	Maklergeb. „	-.--	
	Börsenumsatzsteuer „	1.1o) -.3o)	1.4o/
	Wert 2.11.37 RM		1.65o.o8/

wofür wir Sie wie vorstehend **erkennen.** Für die Stücke **belastet** wir Sie auf ~~Sammel-~~Einzel-**Depotkonto.**

Streifband-

Bei Geschäften in inländischen Wertpapieren, die an dem Börsenplatz, an dem das betreffende Geschäft zur Ausführung gelangt, nicht amtlich notiert werden, treten wir als Eigenhändler auf.

1. RM 1o Rpf.
Börsenumsatzsteuer verrechnet

Commerz- und Privat-Bank
Aktiengesellschaft
Filiale Fürth

Form. Nr. 208 F ½
(2000. 3. 37. RB)

geprüft von:

Commerz- und Privat-Bank
Aktiengesellschaft
Filiale Fürth

Giro-Konto bei der Reichsbank
Postscheckkonto: Nürnberg 9022
Drahtanschrift: HANSEATIC
Fernsprecher: Sa. 728 21

F 1251

Frau Johanna R a h n,
Kaufmannswitwe

F ü r t h i/By.
Königstr. 129

Buchungsbogen Nr. 5

in Rechnung mit der Commerz- und Privat-Bank Aktiengesellschaft Filiale Fürth. Dieser Bogen enthält sämtliche Aufgaben vom heutigen Tage an Sie.

Etwaige Abweichungen gegen Ihre Buchungen bitten wir uns sofort mitzuteilen.

Eingang der Rimessen vorbehalten.

Konto	Datum	Geschäftsvorgang	Soll	Wert	Haben
		Übertrag vom letzten Buchungsbogen			47 733 98
1251 JOH HNA RAHN FÜRTH	30.10.37	VERKAUF GM. 1.000.-- 5½% PFÄLZ. HYPOTH.BK.LI U.OPFE. J/J à 101,40% AM 29.10. MNCHN	√	2.11	1.650.00
		Gesamt-Konto-Umsätze bis einschl. heute			

Commerz- und Privat-Bank
Aktiengesellschaft
Filiale Fürth

Wir empfehlen,
auf Ihren Briefbogen und Rechnungen
unser Institut als Bankverbindung anzugeben
und Ihre Geschäftsfreunde anzuweisen, alle Zahlungen über das bei uns geführte Konto zu regulieren.

Form. Nr. 459. D. u. F. dreiteilig (15000. 3. 37. T. D. u. V.)

Durchschreibeformular D.R.G.M.

Intentional Second Exposure

Commerz- und Privat-Bank
Aktiengesellschaft
Filiale Fürth

Giro-Konto bei der Reichsbank
Postscheckkonto: Nürnberg 9022
Drahtanschrift: HANSEATIC
Fernsprecher: Sa. 728 21

F 1251

Frau Johanna R a h n,
Kaufmannswitwe

F ü r t h i/By.
Königstr. 129

Buchungsbogen Nr. 5

in Rechnung mit der Commerz- und Privat-Bank Aktiengesellschaft Filiale Fürth. Dieser Bogen enthält sämtliche Aufgaben vom heutigen Tage an Sie.

Etwaige Abweichungen gegen Ihre Buchungen bitten wir uns sofort mitzuteilen.

Eingang der Rimessen vorbehalten.

Konto	Datum	Geschäftsvorgang	Soll	Wert	Haben
		Übertrag vom letzten Buchungsbogen			47 733 98
1251 JOHANNA RAHN FÜRTH	30.10.37	VERKAUF GM. 1.600.-- 5½% PFÄLZ. HYPOTH.BK.LI U.CPFE. J/J A 101,40% AM 29.10. MNCHN	√	2.11/	1.650.08
		Gesamt-Konto-Umsätze bis einschl. heute			

Wir empfehlen,
auf Ihren Briefbogen und Rechnungen
unser Institut als Bankverbindung anzugeben
und Ihre Geschäftsfreunde anzuweisen, alle Zahlungen über das bei uns geführte Konto zu regulieren.

Commerz- und Privat-Bank
Aktiengesellschaft
Filiale Fürth

Form.-Nr. 459. D. u. E. dreiteilig (15000. 8. 37. T. D. u. V.)

Durchschreibeformular D.R.G.M.

Heftrand

Commerz- und Privat-Bank
Aktiengesellschaft

An Frau
Johanna R a h n
F ü r t h
1251 F.

Wertpapier-Abrechnung.

28.1o./Bln. / .....
Tag des Geschäftsabschlusses / Geschäftsnummer

Fürth, den 29.Oktober 1937

Ihrem Auftrage zufolge **kauften** wir auf Grundlage unserer Geschäftsbedingungen **von Ihnen**

			Haben
GM.2.3oo.-- 5½% Meininger Hypoth.	à 1o2¼ % RM	2.346.--	
	Zinsen v. 1.1.7 „	41.46	2.387.46
Bank Liqu.Gpfbr.	Abwickl.-Geb. „	-.--	
	Provision „	-.--	
J/J	Maklergeb. „	-.--	
	Börsenumsatzsteuer „	1.50 -.4o)	1.9o
	Wert 1.11.37 RM		2.385.56

wofür wir Sie wie vorstehend **erkennen.** Für die Stücke **belasten** wir Sie auf ~~Sammel-~~Einzel-**Depotkonto.**

Streifband-

Bei Geschäften in inländischen Wertpapieren, die an dem Börsenplatz, an dem das betreffende Geschäft zur Ausführung gelangt, nicht amtlich notiert werden, treten wir als Eigenhändler auf.

1.. RM 5o Rpf.
Börsenumsatzsteuer verrechnet

EM

Commerz- und Privat-Bank
Aktiengesellschaft
Filiale Fürth

Form. Nr. 208 F ½
(2000. 3. 37. RB)

geprüft von:

Heftrand

Commerz- und Privat-Bank
Aktiengesellschaft

An Frau
Johanna R a h n
F ü r t h
1251 F.

Wertpapier-Abrechnung.

28.1o./Bln. / .....
Tag des Geschäftsabschlusses / Geschäftsnummer

Fürth, den 29.Oktober 193 7

Ihrem Auftrage zufolge **kauften** wir auf Grundlage unserer Geschäftsbedingungen **von Ihnen**

			Haben
GM.8oo.-- 5½% Frankft.Pfandbrief-	à 1o1,4o / RM		811.2o /
	Zinsen . v.1.7.. „		14.42 / 825.62 /
Bank Liqu.Gpfbr.	Abwickl.-Geb. . . . „		-.-
	Provision . . . . „		-.-
J/J	Maklergeb. . . . „		-.-
	Börsenumsatzsteuer „		-.6o -.15 -.75 /
	Wert 1.11.37 RM		824.87

wofür wir Sie wie vorstehend **erkennen.** Für die Stücke **belasten** wir Sie auf ~~Sammel-~~Einzel-**Depotkonto.**

Streifband-

Bei Geschäften in inländischen Wertpapieren, die an dem Börsenplatz, an dem das betreffende Geschäft zur Ausführung gelangt, nicht amtlich notiert werden, treten wir als Eigenhändler auf.

-.- RM 6o Rpf.
Börsenumsatzsteuer verrechnet

Commerz- und Privat-Bank
Aktiengesellschaft
Filiale Fürth

Ferm. Nr. 208 F ½
(2000. 3. 37. RB)

geprüft von:

Heftstrand

Commerz- und Privat-Bank
Aktiengesellschaft

An Frau
Johanna R a h n
F ü r t h
1251 F.

Wertpapier-Abrechnung.

28.1o./Bln. / ..... Tag des Geschäftsabschlusses / Geschäftsnummer

Fürth, den 29. Oktober 193 7

Ihrem Auftrage zufolge **kauften** wir auf Grundlage unserer Geschäftsbedingungen **von Ihnen**

			Haben
GM. 3.000.--	4½% Preuss. Zentral-	à 99%	2.97o.--
	staltschaft Gpfbr.	Zinsen v. 1.7.	44.25
	Reihe 27 J/J	Abwickl.-Geb.	
		Provision	
		Maklergeb.	
		Börsenumsatzsteuer	1.8o
			.45
			2.25
			3.o14.25
		Wert 1.11.37 RM	3.o12.--

wofür wir Sie wie vorstehend **erkennen.** Für die Stücke **belasten** wir Sie auf ~~Sammel-Einzel~~ **Depotkonto.**

Streifband-

Bei Geschäften in inländischen Wertpapieren, die an dem Börsenplatz, an dem das betreffende Geschäft zur Ausführung gelangt, nicht amtlich notiert werden, treten wir als Eigenhändler auf.

Commerz- und Privat-Bank
Aktiengesellschaft
Filiale Fürth

1. RM 80 Rpf.
Börsenumsatzsteuer verrechnet

EM

Form. Nr. 208 F ½
(2000. 3. 37. RB)

geprüft von:

Heftrand

Commerz- und Privat-Bank
Aktiengesellschaft

An Frau
Johanna R a h n
F ü r t h
1251 F.

Wertpapier-Abrechnung.

28.1o./Mchn. / .....
Tag des Geschäftsabschlusses / Geschäftsnummer

Fürth, den 29.Oktober 1937

Ihrem Auftrage zufolge **kauften** wir auf Grundlage unserer Geschäftsbedingungen **von Ihnen**

			Haben
GM.3.5oo.-- 5½% Vereinsbank	à 1o1,3o / RM		3.545.5o /
	Zinsen v. 1.7. . . „		63.1o /
Nürnberg Liqu.Gpfbr	Abwickl.-Geb. . . . „	- -	
	Provision . . . . . „	- -	
J/J	Maklergeb. . . . . „	- -	
	Börsenumsatzsteuer „	2.2o - .55	2.75 /
	Wert 1.11.37 RM		3.6o5.85 /

wofür wir Sie wie vorstehend **erkennen.** Für die Stücke **belasten** wir Sie auf ~~Sammel-~~Einzel-Depotkonto.

Streifbani-

Bei Geschäften in inländischen Wertpapieren, die an dem Börsenplatz, an dem das betreffende Geschäft zur Ausführung gelangt, nicht amtlich notiert werden, treten wir als Eigenhändler auf.

2.. RM 2o / Rpf.
Börsenumsatzsteuer verrechnet

Commerz- und Privat-Bank
Aktiengesellschaft
Filiale Fürth

Form. Nr. 208 F ½
(2000. 3. 37. RB)

geprüft von:

Heftrand

Commerz- und Privat-Bank
Aktiengesellschaft

An Frau
Johanna R a h n
F ü r t h
1251 F.

Wertpapier-Abrechnung.

28.1o./Bln. / .....
Tag des Geschäftsabschlusses / Geschäftsnummer

Fürth, den 29.Oktober 193 7

Ihrem Auftrage zufolge **kauften** wir auf Grundlage unserer Geschäftsbedingungen **von Ihnen**

			Haben
GM.3.ooo.--/ 4½% Rhein.-Westf.	à 99,25 / RM		2.977,5o /
Bodencreditbank Gpfbr.	Zinsen . v. 1.7. „		44,25 /
Serie 7 J/J	Abwickl.-Geb. „		3.o21,75 /
	Provision „	- -	
	Maklergeb. „	- -	
	Börsenumsatzsteuer „	1,8o	
		- 45	2,25 /
	Wert 1.11.37 RM		3.o19,5o /

wofür wir Sie wie vorstehend **erkennen.** Für die Stücke **belasten** wir Sie auf ~~Sammel~~-Einzel-**Depotkonto.**

Streifband-

Bei Geschäften in inländischen Wertpapieren, die an dem Börsenplatz, an dem das betreffende Geschäft zur Ausführung gelangt, nicht amtlich notiert werden, treten wir als Eigenhändler ein.

EM

1. RM 8o Rpf.
Börsenumsatzsteuer verrechnet

Commerz- und Privat-Bank
Aktiengesellschaft
Filiale Fürth

Form. Nr. 208 F ½
(2000. 3. 37. RB)

geprüft von:

Heftrand

Commerz- und Privat-Bank
Aktiengesellschaft

An Frau
Johanna R a h n
F ü r t h
1251 F.

Wertpapier-Abrechnung.

28.1o./Kchn. / .....
Tag des Geschäftsabschlusses / Geschäftsnummer

Fürth, den 29.Oktober 1937

Ihrem Auftrage zufolge **kauften** wir auf Grundlage unserer Geschäftsbedingungen **von Ihnen**

RM 6.500.--/4½% Pfälz.Hypotheken-Bank Gpfbr. Reihe 2.32 J/J

		Haben
à	100½ / RM	6.532.50 /
Zinsen	v.1.7. „	95.87 /
Abwickl.-Geb.	„	- --
Provision	„	- --
Maklergeb.	„	- --
Börsenumsatzsteuer	„	4.-- 1.--
		6.628.37 / 5.-- /
Wert	1.11.37 RM	6.623.37 /

wofür wir Sie wie vorstehend **erkennen.** Für die Stücke **belasten** wir Sie auf ~~Sammel~~-Einzel-Depotkonto.

Streifband-

Bei Geschäften in inländischen Wertpapieren, die an dem Börsenplatz, an dem das betreffende Geschäft zur Ausführung gelangt, nicht amtlich notiert werden, treten wir als Eigenhändler auf.

4. RM --. Rpf.
Börsenumsatzsteuer verrechnet

EM

Commerz- und Privat-Bank
Aktiengesellschaft
Filiale Fürth

Form. Nr. 208 F ½
(2000. 3. 37. RB)

geprüft von:

Heftrand

Commerz- und Privat-Bank
Aktiengesellschaft

An Frau
Johanna R a h n
F ü r t h
1251 F.

Wertpapier-Abrechnung.

28.1o./Mchr. / .....
Tag des Geschäftsabschlusses / Geschäftsnummer

Fürth, den 29. Oktober 193 7

Ihrem Auftrage zufolge **kauften** wir auf Grundlage unserer Geschäftsbedingungen **von Ihnen**

			Haben
GM. 3.300.--/5½% Bayr. Vereinsbank	à	1o1 7/8 / RM	3.361.87 1
	Zinsen	v. 1.7. „	59.48 / 3.421.35 1
Liqu.Gpfbr. J/J	Abwickl.-Geb.	„	-.--
	Provision	„	-.--
	Maklergeb.	„	-.--
	Börsenumsatzsteuer	„	2.1o -.55) 2.65 1
	Wert	1.11.37 RM	3.418.7o /

wofür wir Sie wie vorstehend **erkennen.** Für die Stücke **belasten** wir Sie auf ~~Sammel-~~Einzel-**Depotkonto.**

Streifband-

Bei Geschäften in inländischen Wertpapieren, die an dem Börsenplatz, an dem das betreffende Geschäft zur Ausführung gelangt, nicht amtlich notiert werden, treten wir als Eigenhändler auf.

Commerz- und Privat-Bank
Aktiengesellschaft
Filiale Fürth

..... 2.. RM ..1o.. Rpf.
Börsenumsatzsteuer verrechnet

Form. Nr. 208 F ½
(2000. 3. 37. RB)

geprüft von:

Heftrand

Commerz- und Privat-Bank
Aktiengesellschaft

An Frau
Johanna R a h n
F ü r t h
1251 F.

Wertpapier-Abrechnung.

28.1o./Bln. / ..... Fürth, den 29.Oktober 193 7
Tag des Geschäftsabschlusses / Geschäftsnummer

Ihrem Auftrage zufolge **kauften** wir auf Grundlage unserer Geschäftsbedingungen **von Ihnen**

			Haben
GM.2oo.-- 5½% Dt.Hypothekenbank	à 1o1 3/8 RM		2o2.75
Berlin Liqud.Gpfbr.	Zinsen . v.1.7. „		3.6o
J/J	Abwickl.-Geb. . . . „	-.--	
	Provision . . . . . „	-.--	
	Maklergeb. . . . . „	-.--	
	Börsenumsatzsteuer „	-.2o) -.o5)	-.25
	Wert 1.11.37 RM		2o6.1o

Streifband-Sammel-Einzel-Depotkonto.

wofür wir Sie wie vorstehend **erkennen.** Für die Stücke **belasten** wir Sie auf Konto-Corrent

Bei Geschäften in inländischen Wertpapieren, die an dem Börsenplatz, an dem das betreffende Geschäft zur Ausführung gelangt, nicht amtlich notiert werden, treten wir als Eigenhändler auf.

-.- RM 2o Rpf.
Börsenumsatzsteuer verrechnet

EM

Commerz- und Privat-Bank
Aktiengesellschaft
Filiale Fürth

Form. Nr. 208 F ½
(2000. 3. 37. RB)

geprüft von:

Heftrand

Commerz- und Privat-Bank
Aktiengesellschaft

An Frau
Johanna R a h n
F ü r t h
1251 F.

Wertpapier-Abrechnung.

28.1o./Mchn. / .....
Tag des Geschäftsabschlusses / Geschäftsnummer

Fürth, den 29.Oktober 1937

Ihrem Auftrage zufolge **kauften** wir auf Grundlage unserer Geschäftsbedingungen **von Ihnen**

			Haben
GM.2.ooo.-- 4½% Südboden Gpfbr.	à 1oo,75 RM	2.o15.--	
Reihe 17/18 J/J	Zinsen v.1.7. „	29.5o	2.o44.5o
	Abwickl.-Geb. „	-.--	
	Provision „	-.--	
	Maklergeb. „	-.--	
	Börsenumsatzsteuer „	1.3o -.35)	1.65
	Wert 1.11.37 RM		2.o42.85

wofür wir Sie wie vorstehend **erkennen.** Für die Stücke **belasten** wir Sie auf **Sammel-Einzel-Depotkonto.**

Streifband-Versand-Abteilung

Commerz- und Privat-Bank
Aktiengesellschaft
Filiale Fürth

Bei Geschäften in inländischen Wertpapieren, die an dem Börsenplatz, an dem das betreffende Geschäft zur Ausführung gelangt, nicht amtlich notiert werden, treten wir als Eigenhändler au[f]

EM

1. RM 3o Rpf.
Börsenumsatzsteuer verrechnet

Form. Nr. 208 F ½
(2000. 3. 37. RB)

geprüft von:

Heftrand

Commerz- und Privat-Bank
Aktiengesellschaft

An Frau
Johanna R a hn
F ü r t h
1251 F.

Wertpapier-Abrechnung.

28.1o./Mchn. / ..... Fürth, den 29.Oktober 193 7
Tag des Geschäftsabschlusses / Geschäftsnummer

Ihrem Auftrage zufolge **kauften** wir auf Grundlage unserer Geschäftsbedingungen **von Ihnen**

			Haben
GM.14.ooo.--	5½% Bayr.Hypothek.-	à 1o2% RM	14.28o.--
		Zinsen v.1.7. . . „	252.38 / 14.532.38
	% Wechsel-Bank Cpfbr.	Abwickl.-Geb. . . . „	-.--
		Provision . . . . . „	-.--
11.2.14 208	J/J Liqu.	Maklergeb. . . . . „	-.--
		Börsenumsatzsteuer „	8.6o / 2.2o / 1o.8o
		Wert 1.11.37 RM	14.521.58

wofür wir Sie wie vorstehend **erkennen**. Für die Stücke **belasten** wir Sie auf ~~Sammel-Einzel~~ **Depotkonto.**

Streifband-

Bei Geschäften in inländischen Wertpapieren, die an dem Börsenplatz, an dem das betreffende Geschäft zur Ausführung gelangt, nicht amtlich notiert werden, treten wir als Eigenhändler auf.

8. RM 60 Rpf.
Börsenumsatzsteuer verrechnet

Commerz- und Privat-Bank
Aktiengesellschaft
Filiale Fürth

Form. Nr. 208 F ½
(2000. 3. 37. RB)

geprüft von:

Heftrand

Commerz- und Privat-Bank
Aktiengesellschaft

An Frau
Johanna R a h n
F ü r t h
1251 F.

Wertpapier-Abrechnung.

28.1o./Mchn. / .....
Tag des Geschäftsabschlusses / Geschäftsnummer

Fürth, den 29.Oktober 1937

Ihrem Auftrage zufolge **kauften** wir auf Grundlage unserer Geschäftsbedingungen **von Ihnen**

			Haben
GM.2.2oo.--/5½% Südboden Liqu.-	à 1o1,75 / RM		2.238.5o /
Gpfbr. J/J	Zinsen v.1.7. „		39.65 /
	Abwickl.-Geb. „		--.--
	Provision „		--.--
	Maklergeb. „		--.--
	Börsenumsatzsteuer „	1.4o /	
		--.35 /	1.75 /
	Wert 1.11.37 RM		2.276.4o /

Streifband-
Sammel-Einzel-**Depotkonto.**

wofür wir Sie wie vorstehend **erkennen.** Für die Stücke **belasten** wir Sie auf

Bei Geschäften in inländischen Wertpapieren, die an dem Börsenplatz, an dem das betreffende Geschäft zur Ausführung gelangt, nicht amtlich notiert werden, treten wir als Eigen[illegible]auf.

EM

1.. RM 4o..... Rpf.
Börsenumsatzsteuer verrechnet

Commerz- und Privat-Bank
Aktiengesellschaft
Filiale Fürth

Form. Nr. 208 F ½
(2000. 3. 37. RB)

geprüft von:

Heftstrand

Commerz- und Privat-Bank
Aktiengesellschaft

An Frau
Johanna R a h n
F ü r t h
1251 F.

Wertpapier-Abrechnung.

28.1o./Bln. / ..... Fürth ....., den 29.Oktober 1937
Tag des Geschäftsabschlusses / Geschäftsnummer

Ihrem Auftrage zufolge **kauften** wir auf Grundlage unserer Geschäftsbedingungen **von Ihnen**

RM.96o.--/Ver.Schuhfabr.Berneis-
Wessels Aktien

			Haben
à 71½ /	RM	686.4o	686.4o /
Zinsen	„		
Abwickl.-Geb.	„	1.--	
Provision	„	5.8o	
Maklergeb.	„	-.7o	
Börsenumsatzsteuer	„	1.1o -.3o	8.9o /
Wert 1.11.37	RM		677.5o /

wofür wir Sie wie vorstehend **erkennen.** Für die Stücke **belasten** wir Sie auf Sammel-~~Einzel~~-**Depotkonto.**

Giro-

Bei Geschäften in inländischen Wertpapieren, die an dem Börsenplatz, an dem das betreffende Geschäft zur Ausführung gelangt, nicht amtlich notiert werden, treten wir als Eigenhändler ein.

1. RM 1o Rpf.
Börsenumsatzsteuer verrechnet

Commerz- und Privat-Bank
Aktiengesellschaft
Filiale Fürth

Form. Nr. 208 F ½
(2000. 3. 37. RB)

geprüft von:

Commerz- und Privat-Bank
Aktiengesellschaft
Filiale Fürth

Giro-Konto bei der Reichsbank
Postscheckkonto: Nürnberg 9022
Drahtanschrift: HANSEATIC
Fernsprecher: Sa. 728 21

F 1251

Frau Johanna R a h n ,
Kaufmannswitwe
F ü r t h i.B.
Königstrasse 129

Buchungsbogen Nr. 11

in Rechnung mit der Commerz- und Privat-Bank Aktiengesellschaft Filiale Fürth. Dieser Bogen enthält sämtliche Aufgaben vom heutigen Tage an Sie.

Etwaige Abweichungen gegen Ihre Buchungen bitten wir uns sofort mitzuteilen.

Eingang der Rimessen vorbehalten.

Konto	Datum	Geschäftsvorgang	Soll	Wert	Haben
		Übertrag vom letzten Buchungsbogen			[illegible]
1251 JOHANNA RAHN FÜRTH	29.10.37	VERKAUF GM. 2.000.-- 4½% SÜDBODEN GPFE. R. 17/18 J/J à 100,75% AM 28.10. MÜNCHEN	√	1.11	2.042.85
		VERKAUF GM. 2.200.-- 5½% SÜDBODEN LI U.GPFE. J/J à 101,75% AM 28.10. IN MÜNCHEN	√	1.11	2.276.40
		VERKAUF GM. 14.000.-- 5½% BAYER.HYPOTHEKENBK.& WECHSEL-BANK LI U.GPFE. J/J à 28.10.37. IN MÜNCHEN	√	1.11	14.521.58
		Gesamt-Konto-Umsätze bis einschl. heute			[illegible]

4733.98
+ 119.30
4614.28

Commerz- und Privat-Bank
Aktiengesellschaft
Filiale Fürth

Wir empfehlen,
auf Ihren Briefbogen und Rechnungen
unser Institut als Bankverbindung anzugeben
und Ihre Geschäftsfreunde anzuweisen, alle Zahlungen über das bei uns geführte Konto zu regulieren.

Form. Nr. 459. D. u. F. dreiteilig (15000. 3. 37. T. D. u. V.)

Durchschreibeformular D. R. G. M.

Commerz- und Privat-Bank
Aktiengesellschaft
Filiale Fürth

Giro-Konto bei der Reichsbank
Postscheckkonto: Nürnberg 9022
Drahtanschrift: HANSEATIC
Fernsprecher: Sa. 728 21

F

F 1251
Frau Johanna R a h n,
Kaufmannswitwe

F ü r t h i/Bay.
Königsstr. 129

Buchungsbogen Nr. 3

in Rechnung mit der Commerz- und Privat-Bank Aktiengesellschaft Filiale Fürth. Dieser Bogen enthält sämtliche Aufgaben vom heutigen Tage an Sie.

Etwaige Abweichungen gegen Ihre Buchungen bitten wir uns sofort mitzuteilen.

Eingang der Rimessen vorbehalten.

Konto	Datum	Geschäftsvorgang	Soll	Wert	Haben
		Übertrag vom letzten Buchungsbogen			[illegible]
1251 JOHANNA RAHN FÜRTH	29.10.37	VERKAUF GM. 2.300.-- 5½% MEININGER HYPOTH.BK.LI U.GPFE J/J A 102% AM 28.10. IN BERLIN	✓	1.11	2.385.56
		VERKAUF GM. 800.-- 5½% FRANKFT.PFANDBR.BK.LI U.GPFE. J/J A 101,40% AM 28.10. IN BERLIN	✓	1.11	824.87
		VERKAUF GM. 3.000.-- 4½% PREUSS.ZENTRALSTADTSCH.GPF. R. 27 J/J A 99% AM 28.10. BLN.	✓	1.11	3.012.00
		VERKAUF GM. 3.500.-- 5½% VEREINSBK.NBG. LI U.GPFE. J/J A 101,30% AM 28.10. MNCHN	✓	1.11	3.605.85
		Gesamt-Konto-Umsätze bis einschl. heute			[illegible]

Commerz- und Privat-Bank
Aktiengesellschaft
Filiale Fürth

Wir empfehlen,
auf Ihren Briefbogen und Rechnungen
unser Institut als Bankverbindung anzugeben
und Ihre Geschäftsfreunde anzuweisen, alle Zahlungen über das bei uns geführte Konto zu regulieren.

Durchschreibeformular D.R.G.M.

Form. Nr. 459. D. u. F. dreiteilig (15000. 3. 37. T. D. u. V.)

Commerz- und Privat-Bank
Aktiengesellschaft
Filiale Fürth

Giro-Konto bei der Reichsbank
Postscheckkonto: Nürnberg 9022
Drahtanschrift: HANSEATIC
Fernsprecher: Sa. 728 21

F 1251

Frau

Johanna R a h n,
Kaufmannswitwe

F ü r t h i/By.
Königstr. 129

Buchungsbogen Nr. 2

in Rechnung mit der Commerz- und Privat-Bank Aktiengesellschaft Filiale Fürth. Dieser Bogen enthält sämtliche Aufgaben vom heutigen Tage an Sie.

Etwaige Abweichungen gegen Ihre Buchungen bitten wir uns sofort mitzuteilen.

Eingang der Rimessen vorbehalten.

Konto	Datum	Geschäftsvorgang	Soll	Wert	Haben
		Übertrag vom letzten Buchungsbogen			5 119 70
1251 JOHANNA RAHN FÜRTH	29.10.37	VERKAUF GM. 6.500.-- 4½% PFÄLZ.HYPOTHEKENBK.GPFE. R.2.32 J/J à 100 2/8% AM 28.10.MNCHN	✓	1.11	6.323.37
		VERKAUF GM. 3.300.-- 5½% BAYER.VEREINSBK.LI U.GPFE. J/J à 101 7/8% AM 28.10. MNCHN	✓	1.11	3.418.70
		VERKAUF RM. 960.-- VER.SCHUHFABR.BERNEIS WESSELS AKT à 71½% AM 28.10. IN BERLIN	✓	1.11	577.50
		VERKAUF GM. 200.-- 5½% DT.HYPOTHEKENBANK BERLIN GPFE. LI U. J/J à 101 3/8% AM 28.10.BLN	✓	1.11	206.10
		VERKAUF GM. 3.000.-- 4½% RHEIN.WESTF.BODENCR.BK.GPFE. SER. 7 J/J à 99,25% AM 28.10.BLN.	✓	1.11	3.019.50
		Gesamt-Konto-Umsätze bis einschl. heute			18.564.87

Commerz- und Privat-Bank
Aktiengesellschaft
Filiale Fürth

Wir empfehlen,
auf Ihren Briefbogen und Rechnungen
unser Institut als Bankverbindung anzugeben
und Ihre Geschäftsfreunde anzuweisen, alle Zahlungen über das bei uns geführte Konto zu regulieren.

Form. Nr. 459. D. u. F. dreiteilig (15000. 3. 37. T. D. u. V.)

Durchschreibeformular D.R.G.M.

Heftstrand

Commerz- und Privat-Bank
Aktiengesellschaft

An Frau
Johanna R a h n
F ü r t h
1251 F.

Wertpapier-Abrechnung.

28.1o. / .....
Tag des Geschäftsabschlusses / Geschäftsnummer

Fürth, den 28.Oktober 193 7

Ihrem Auftrage zufolge **kauften** wir auf Grundlage unserer Geschäftsbedingungen **von Ihnen**

			Haben
GM.3.000.--/ 4½% Bayr.Hypotheken-	à 1o1%	RM	3.o3o.--
℔ Wechsel-Bank Gpfbr.	Zinsen v.1.7.	„	44.25
Reihe 17 J/J	Abwickl.-Geb.	„	-.--
	Provision	„	-.--
	Maklergeb.	„	-.--
	Börsenumsatzsteuer	„	1.9o
			-.5o
			2.4o
	Wert 1.11.37	RM	3.o74.25 / 3.o71.85

wofür wir Sie wie vorstehend **erkennen.** Für die Stücke **belasten** wir Sie auf ~~Sammel~~-Einzel-Depotkonto.

Streifband-

Bei Geschäften in inländischen Wertpapieren, die an dem Börsenplatz, an dem das betreffende Geschäft zur Ausführung gelangt, nicht amtlich notiert werden, treten wir als Eigenhändler auf.

1. RM 9o Rpf.
Börsenumsatzsteuer verrechnet

Commerz- und Privat-Bank
Aktiengesellschaft
Filiale Fürth

Form. Nr. 208 F ½
(2000. 3. 37. RB)

geprüft von:

Heftrand

Commerz- und Privat-Bank
Aktiengesellschaft

An Frau
Johanna Rahn
Fürth
1251

Wertpapier-Abrechnung.

28.10. / .....
Tag des Geschäftsabschlusses / Geschäftsnummer

Fürth, den 28.Oktober 1937

Ihrem Auftrage zufolge **kauften** wir auf Grundlage unserer Geschäftsbedingungen **von Ihnen**

			Haben
GM.2.000.-- 4½% Bayr.Vereinsbank	à 101% RM	2.020.--	
	Zinsen v.1.7. „	29.50	2.049.50
Goldpfbr.	Abwickl.-Geb. „	-.--	
	Provision „	-.--	
Ser.36-112 J/J	Maklergeb. „	-.--	
	Börsenumsatzsteuer „	1.30 / -.35	1.65
	Wert 1.11.37 RM		2.047.85

wofür wir Sie wie vorstehend **erkennen.** Für die Stücke **belasten** wir Sie auf ~~Sammel-Einzel-~~ Streifband-**Depotkonto.**

Bei Geschäften in inländischen Wertpapieren, die an dem Börsenplatz, an dem das betreffende Geschäft zur Ausführung gelangt, nicht amtlich notiert werden, treten wir als Eigenhändler auf.

1. RM 30 Rpf.
Börsenumsatzsteuer verrechnet

EM

Commerz- und Privat-Bank
Aktiengesellschaft
Filiale Fürth

Form. Nr. 208 F ½
(2000. 3. 37. RB)

geprüft von:

Commerz- und Privat-Bank
Aktiengesellschaft
Filiale Fürth

Giro-Konto bei der Reichsbank
Postscheckkonto: Nürnberg 9022
Drahtanschrift: HANSEATIC
Fernsprecher: Sa. 728 21

F

F 1251

Frau Johanna R a h n,
Kaufmannswitwe,
Fü r t h i.B

Königstrasse 129

Buchungsbogen Nr. 1

in Rechnung mit der Commerz- und Privat-Bank Aktiengesellschaft Filiale Fürth. Dieser Bogen enthält sämtliche Aufgaben vom heutigen Tage an Sie.

Etwaige Abweichungen gegen Ihre Buchungen bitten wir uns sofort mitzuteilen.

Eingang der Rimessen vorbehalten.

Konto	Datum	Geschäftsvorgang	Soll	Wert	Haben
		Übertrag vom letzten Buchungsbogen			[illegible]
1251 JOHANNA RAHN FÜRTH	28.10.37	VERKAUF GM. 3.000.-- 4½% BAYER.HYPOTH.WECHSELBK.GPFE. R. 17 J/J A 101% AM 28.10.XXXXX	✓	1.11	3.071,85
1251 JOHANNA RAHN FÜRTH	28.10.37	VERKAUF GM. 2.000.-- 4½% BAYER.VEREINSBK.GOLDPFE. SER. 36-112 J/J AM 28.10.	✓	1.11	2.047,85
		Gesamt-Konto-Umsätze bis einschl. heute			[illegible]

Wir empfehlen,
auf Ihren Briefbogen und Rechnungen
unser Institut als Bankverbindung anzugeben
und Ihre Geschäftsfreunde anzuweisen, alle Zahlungen über das bei uns geführte Konto zu regulieren.

Durchschreibeformular D.R.G.M.

Form. Nr. 459. D. u. F. dreiteilig (15000. 3. 37. T. D. u. V.)

Commerz- und Privat-Bank
Aktiengesellschaft
Filiale Fürth

Quittung

217716 ✻

Wir empfingen
von Frau Johanna Rahn
Fürth
Rest 800.- Königstr.129.

für Rechnung von
do.

zur Verwendung für Ablieferung.

RM.3.800.-	Reichsmark Dreitausendachthundert -.- Reichsbank-Anteilscheine, Nr.2551081-2551090,2551091-2551100 = 2/1000.-er Nr.494452-461,731605,711043-49, = 18/100.-er a/Namen Sydney Rahn lautend.	Nr.16.

Fürth, den 27.Okt. 19 37.

Commerz- und Privat-Bank
Aktiengesellschaft
Filiale Fürth

Form. Nr. 496 F — 1
(50 000. 4. 37. DRP. Gebr. M.)

Quittung

217717 ✻

Wir empfingen
von Frau Johanna Rahn
Fürth
Königstr.129.

für Rechnung von
do.

zur Verwendung für verk. 3.11. Ablieferung.

RM. 3.000.-	Reichsmark Dreitausend -.- Commerz-und Privat-Bank AG.Aktien, Nr.24501,7625,5483 =3/1000.-er	+ Nr.3
" 960.-	Neunhundertsechzig genau -.- Vereinigte Schuhfabriken Bernels-Wessels A.G.Aktien, Nr.11790-98 = 9/100.-er, Nr.5918 -20 = 3/20.-er	+ Nr.1

Fürth, den 27.Oktober 19 37.

Commerz- und Privat-Bank
Aktiengesellschaft
Filiale Fürth

Form. Nr. 496 F — 1
(50000. 4. 37. DRP. Gebr. M.)

Quittung

217718 ✻

Wir empfingen
von Frau JohannaRahn
Fürth
Königstr.129.

für Rechnung von
do.

zur Verwendung für Verk. Ablieferung. 10/11.

RM. 1.200.--	Reichsmark Zwölfhundert -.- Deutsche Hypothekenbank ~~Meiningen~~(Meiningen)Aktien, Nr.lol715,99lo3 = 2/600~~RM~~.-er	+ Nr.31
GM. ~~260~~.-	Goldmark Zwelhundert -,- 5½% Deutsche Hypothekenbank Liqu.Goldpfbr.(Berlin) J/J, Ser.XXXII F Abt.52 Nr.48123, Ser.XXXII F Abt.9 Nr.1430 =2/loo.-er	+ 2.1.38

Fürth , den 27.Okt. 19 37

Commerz- und Privat-Bank
Aktiengesellschaft
Filiale Fürth

Form. Nr. 496 F — 1
(50000. 4.37. DRP. Gebr. M.)

Quittung

217719 *

Wir empfingen
von Frau Johanna Rahn
Fürth
Königstr.129.

für Rechnung von
do.

zur Verwendung für Ablieferung.

GM.3.000.-	Goldmark Dreitausend -.- 4½% Rhein.-Westfäl.Boden-Credit-Bank Goldpfbr.(fr.7%) Ser.VII, J/J, 2.Abt.Lit.C Nr.846-848 =3/1000.-er	+ 2.1.38
" 2.300.-	Goldmark Zweitausenddreihundert-.- 5½% Deutsche Hypothekenbank Meiningen Liqu.Goldpfbr. J/J, Em.X P Nr.22194=1/1000.-er, O Nr.42355,45604 = 2/500.-er, N Nr.10440?-8,99553 = 3/100.-er	+ 2.1.38
" 800.-	Goldmark Achthundert -.- 5½% Frankfurter Pfandbrief-Bank Liqu.Goldpfbr. J/J Em.XI O Nr.12587 = 1/500.-er, V Nr.30139 = 1/200.-er N Nr.28988 = 1/100.-er	+ 2.1.38

Fürth , den 27.Okt. 19 37.

Commerz- und Privat-Bank
Aktiengesellschaft
Filiale Fürth

Form. Nr. 496 F — 1
(50 000. 4. 37. DRP. Gebr. M.)

Quittung

217720 *

Wir empfingen
von Frau Johanna Rahn
Fürth
Königstr.129.

für Rechnung von
do.

zur Verwendung für Ablieferung.

GM.3./ooo.-	Goldmark Dreitausend -.- 4½% Preuss.Zentralstadtschaft Goldpfbr. R.27 J/J Nr.43484-86 =3/1ooo.-er	+ 2.1.38
" 3.5oo.-	Goldmark Dreitausendfünfhundert-.- 5½% Vereinsbank Nürnberg Liqu.Goldpfbr. J/J Ser.8 C Nr.18442,87o1, Ser.1 EC Nr. 922 =3/5oo.-er Ser.1 B Nr.2286o/81, Ser.5 B Nr.23824,23833, Ser.6 B Nr.2764o/41, Ser.1o B Nr.34o42/43, Ser.2 B Nr.3295/396 =1o/2oo.-er	+ 1.1.38

Fürth , den 27.Okt. 19 37

Commerz- und Privat-Bank
Aktiengesellschaft
Filiale Fürth

Form. Nr. 496 F — I
(50 000. 4. 37. DRP. Gebr. M.)

Quittung

217721 *

Wir empfingen
von Frau Johanna Rahn
Fürth
Königstr.129.

für Rechnung von
do.

zur Verwendung für Ablieferung.

RM. 3,000.-	Goldmark Dreitausend -.- 4/2% Bay.Hypoth.u.Wechs.-Bank Goldpfbr.R.17 J/J Nr.100828-830 = 3/1000.-er	+ 11.1.38
" 14,000.-	Goldmark Vierzehntausend -.- der 1.6½% Liqu.Goldpfbr. - Ser.I AA Nr.1647 =⅕000.-er Ser.I BB Nr.14198,7765,3668=3/2000.-er, Ser.I MM CC	+ 1.1.38
	Nr.29644,10134 = 2/1000.-er, R.II DD Nr.61869 =⅕00.-er R.II EE Nr.17220 5 =⅕00.-er, Ser.I FF Nr.13016 7,44710 = 2/100.-er , R.II FF Nr.208345 = 1/100.-er.	
" 2,000.-	Goldmark Zweitausend-.- 4½% Südd.Bodenkreditbk.Goldpfbr. R.XVIII R Nr.228298,244484 = 2/1000.-er	+ 1.1.38

Commerz- und Privat-Bank
Aktiengesellschaft
Filiale Fürth

Fürth , den 27.Okt. 19 37

Form. Nr. 496 F — 1
(50000. 4. 37. DRP. Gebr. M.)

Quittung

217722 *

Wir empfingen
von Frau Johanna Rahn
Fürth
Königstr.129.

für Rechnung von
do.

zur Verwendung für Ablieferung.

GM.2.200.-	Goldmark Zweitausendzweihundert-.- 5½% Südd.Bodenkreditbank Liqu.Goldpfbr. J/J Ser.I.D Nr.145274 =1/500.-er,Ser. II D Nr.390486 =1/500.-er	
" 2.000.-	Ser.I C Nr.105490/92, Ser.II C Nr.363354/56 = 6/200.-er Goldmark Zweitausend -.- 4½% Bay.Vereinsbank Goldpfbr. J/J, Ser.100 CC Nr.39812	+ 1.1.38
" 3.300.-	Ser.102 CC Nr.42603,Ser.102 CC Nr.42602,Ser.110 CC Nr.55395 = 4/500.-er Goldmark Dreitausenddreihundert-.- 5½% Bay.Vereinsbank Liqu.Goldpfbr. J/J, Ser.24 B	+ 1.1.28
	Nr.3785, Ser.62 B Nr.12285,Ser.61 B Nr.11527 =3/1000.-er Ser.45 E Nr.7416,Ser.65 E Nr.26848,25576 = 3/100.-er	+ 1.1.38

Fürth , den 27.Okt. 19 37

Commerz- und Privat-Bank
Aktiengesellschaft
Filiale Fürth

Form. Nr. 496 F — I
(50000. 4. 37. DRP. Gebr. M.)

Quittung

217723 ✻

Wir empfingen
von Frau Johanna Rahn
Fürth
Königstr.129.

für Rechnung von
do.

zur Verwendung für Ablieferung.

GM.5.500.-	Goldmark Fünftausendfünfhundert-.- 4½% (fr.8%) Pfälz.Hypothekenbank Goldpfbr.J/J R.27 D Nr.2312,11,1o = 3/5oo.-er R.19 E Nr.5156,3872, R.28 E Nr.2223, R.2o E Nr.2988 =4/1ooo.-er +	1.1.38
" 1.6oo.-	Goldmark Eintausend -.- dergl.4½% (fr.7%) Goldpfbr. R.11 E Nr.6oo2 = 1ooo.- +	1.1.38
" 1.66o.-	Goldmark Sechzehnhundert-.- 5½% dergl.Liqu.Goldpfbr. J/J, R.198 C Nr.17523,22, R.119 C Nr.9846,47, R.741 C Nr.69o16/15, R.5o3 C Nr. 45269/7o =8/2oo.-er +	1.1.38

Fürth, den 27.Okt. 19 37-

Commerz- und Privat-Bank
Aktiengesellschaft
Filiale Fürth

Form. Nr. 496 F — 1
(50 000. 4. 37. DRP. Gebr. M.)

P. R.

Rk 3000.– Ver. Stahlwerke Akt. Dresdner Bk.
1500.– Grosskraftw. Franken Akt.
1000.– Kupferwerke Akt.
1000.– J. G. Farben "
1800.– Dt. Centralbodencr. Bk. Akt.

Rk 2000.– 7% Rb. Vorzgs. Akt.

Rk 300.– 8% B. H. & Wbk. Pf.
1400.– 4½% Dr. Hyp. Akt. Bk. Pf.
100.– 8% B. Wbk. Pf.
800.– 4½% do.
3000.– 7% Dt. Centralbodencr. Bk. Pf.
2000.– 8% Pfälz. Hyp. Bk. Pf.
1200.– 8% u. 7% Vereinsbk. Hyp. Pf.
400.– 4½% do.

~~10.–~~ preuß. St. fr 15.– ~~Lose~~ (behalten)
~~1.–~~ Sachsen Meiningen fl. 7 Los
~~1.–~~ Angsbg. fl. 7.– Los

Kr 3800.– 3½% allg. Ungar. Kronenrente + 1/3/19 (ca 17.–)
Kr. 3200.– 4% allg. Ungar. Kronenrente + 1/6/19
Kr. 19000.– 4% dergl. + 1/6/19 (ca. 00)
fl. 1400.– = Kr 2800.– 4% österr. Einheitsrente + 1/1/20
Stk. 3.– Raab Grazer Lose + 15/10/19.
" 3.– Anatolische dergl.

Rhf 3000.— Commerzbk Akt.
" 3800 — Reichsbk. —
" 960 — Ver. Schuldbk. Akt.
" 1200 — 3% Hyp. Bk. Münzpfbr. Akt.

Rhf 3000. — 4½ % Nat. Hyp. Bk.
" 2000. — 4½ % Südbodenc. Pf.
" 2200. — 4½ % do
" 3000. — 4½ % B. d. Nat. Hyp. Pf.
" 4000. — 4½ % do
" 2000. — 8% B. Nat. Hyp. Pf.
" 3300. — 4½ % do
" 6500 — 7% u. 8% Bayer. Hyp. Bk. Pf.
" 1600. — 4½ % do.
" 200. — 4½ % Nat. Hyp. Bk. Berl. Pf.
" 3000. — 7% Rhein. Westf. Bodencr. Bk. Pf.
" 2300. — 4½ % Nat. Hyp. Bk. Münzpfbr.
" 800. — 4½ % Frkf. Pfandbf. Bk. Pf.
" 3000. — 8% Fr. Landesbodencr. Pf.

Obige Stücke erhalten
26/10 37

Commerz Bank

RM 3000.– Ver. Stahlw. Akt.	J. R.
✓ 3000.– Commerzbk. "
1500.– Grosskraftw. Franken Akt.
1000.– Kupferwerke Akt
1000.– J. G. Farben "
✓ 960.– Ver. Schuhfabriken Akt
✓ 1200.– Dt. Hyp. Bk. Meiningen "
✓ 1800.– " Centralbodenkred. Bk. Akt.	?
✓ 3800.– Reichsbank Anteile	?
17 Dez. ✓ 2000.– 9% Rb. Vorz. Akt.
2100.– 8% B. Vbk. Pf.
4100.– 4½% " " "
3300.– 8% B. Hyp. u. Wbk. Pf.
1400.– 4½ " " " "
2000.– 7% Süddt. Bodencr. Bk. Pf.
1900.– 4½% " " "
1200.– 8 u. 7% Vereinsbk. Hyp. Pf.
3900.– 4½% " " "
8500.– 7% u. 8% Pfälz. Hyp. Bk. Pf.
1600.– 4½% " " "
3000.– 8% Pr. Zentralstadtschaft Pf.
1400.– 4½% Pr. Hyp. Akt. Bk. Pf.
2300.– 4½% Dt. Hyp. Bk. Meiningen Pf.
800.– 4½% Frkft. Pfandbrief Bk. Pf.
3000.– 7% Dt. Centralbodencredit " Pf.
3000.– 7% Rhein.-Westf. Bodencr. Bk. Pf.
56300.– 200.– 4½% Pr. Hyp. Bk. Bk. Pf.
75560.–
Sf. 1.– Engadin ... Los
1.– Sachsen – Meininger Los
St. 10.– Freiburger Fr. 15.– Lose ? ←
+ Papiere d. Völkerrvertsgesell.
+ Depot.

Landerkau
II/55 für
Steuern ev.
(13.5.1938 bis
16.2.1939)
aufgelöst

Commerz- und Privat-Bank
Aktiengesellschaft

Absender:
Commerz- und Privat-Bank Aktiengesellschaft
Filiale Fürth (Bayern), Hindenburgstr. 7

Frau
21251 Johanna Rahn, ~~Meran~~ New York
z.Hd.Frau Dr.Lilli Rahn

F ü r t h i/Bay.

Adolf Hitlerstr. 26

Wir überreichen Ihnen unseren **Buchungsbogen Nr.** 1 **F**
Ihrer Rechnung mit uns zur gefl. Bedienung und bitten folgendes zu beachten:

1. Dieser Bogen enthält sämtliche Umsätze vom heutigen Tage. Eingang der Rimessen vorbehalten.
2. **Etwaige Abweichungen gegen Ihre Buchungen bitten wir uns sofort mitzuteilen.**
3. Die Buchungsbogen bitten wir sorgfältig aufzubewahren. Beim Kontoabschluß erhalten Sie lediglich eine Abschluß-Rechnung.
4. Um Verzögerungen im Geldverkehr zu vermeiden, empfehlen wir, auf Ihren Briefbogen und Rechnungen **unser Institut als Bankverbindung** anzugeben und Ihre Geschäftsfreunde anzuweisen, alle Zahlungen über das bei uns geführte Konto zu regulieren.

Sonderkto II/55

Commerz- und Privat-Bank
Aktiengesellschaft
Filiale Fürth

Konto	Datum	Geschäftsvorgang	Soll	Wert	Haben
		Übertrag vom letzten Buchungsbogen			
2125133 JOHANN RAHN SONDER KTO. II/55	20.1.39	SALDOVORTRAG		31.12.	13.--
2125133 S.K.II/55	17.2.39	W/FINANZAMT BERLIN-MOABIT-WEST	13.--	16.2.	
		Gesamt-Konto-Umsätze bis einschl. heute	13.-		13.-

Nr. 459. D. u. F. dreiteilig Durchschreibeformular D.R.G.M.
803153

Frau Johanna Rahn, New York Sonder-Cto. Ri II/55

Abschluß-Rechnung für Konto Nr. [illegible] Blatt Nr. 2

per 31. Dezember 1938

		Soll		Haben	
1 % **Habenzinsen** a/Zinszahlen					
% „					
% „ „					
% **Sollzinsen** a/Zinszahlen					
% „ „					
% „ „					
% **-Provision**					
%					
%					
%					
%					
%					
% **Umsatz-Provision**					
Porto und sonstige Spesen			11	50	
Umsatz bis zum Abschlußtag			[illegible]	[illegible]	[illegible]
Zwischen-Addition			[illegible]	[illegible]	[illegible]
Saldo, den wir auf neue Rechnung vorgetragen haben, und zwar			[illegible]	—	
Wert: 31.12.38			[illegible]	[illegible]	[illegible]

Irrtum vorbehalten
Commerz- und Privat-Bank
Aktiengesellschaft
Filiale Fürth

Nr. 107 D. u. F.
80425

Commerz- und Privat-Bank
Aktiengesellschaft

Absender:
Commerz- und Privat-Bank Aktiengesellschaft
Filiale Fürth (Bayern), Hindenburgstr. 7

Frau
Johanna Rahn

New York

Wir überreichen Ihnen unseren **Buchungsbogen Nr.** 1

F

Ihrer Rechnung mit uns zur gefl. Bedienung und bitten folgendes zu beachten:

1. Dieser Bogen enthält sämtliche Umsätze vom heutigen Tage. Eingang der Rimessen vorbehalten.
2. **Etwaige Abweichungen gegen Ihre Buchungen bitten wir uns sofort mitzuteilen.**
3. Die Buchungsbogen bitten wir sorgfältig aufzubewahren. Beim Kontoabschluß erhalten Sie lediglich eine Abschluß-Rechnung.
4. Um Verzögerungen im Geldverkehr zu vermeiden, empfehlen wir, auf Ihren Briefbogen und Rechnungen **unser Institut als Bankverbindung** anzugeben und Ihre Geschäftsfreunde anzuweisen, alle Zahlungen über das bei uns geführte Konto zu regulieren.

Commerz- und Privat-Bank
Aktiengesellschaft
Filiale Fürth

Sonder-Cto. Ri II/55

Konto	Datum	Geschäftsvorgang	Soll	Wert	Haben
		Übertrag vom letzten Buchungsbogen			
	5.7.38	Ü.a.Verwalt.Sonder-Cto.	85.17	4.7.	
		Rkb.Verg. lt. Anl.		5.7.	250.--
	19.7.38	Umbch.g.w.Sondercto.Verw.IV/51	92.17		
	20.7.38	Saldovortrag	3.--	30.6.	
	11.8.38	w.Dresd.Bk.Fil. Fürth lt.Dev.Gen.c 6-41271v.6.5.38		11.8.	467.20
	12.8.38	w.Finanzamt, Fürth	232.55	11.8.	
		w.Städt.Steueramt, Fürth	26.--	11.8.	
		w.Städt. Steueramt, Fürth	59.17	11.8.	
	9.9.38	w.Finanzamt, Fürth	133.99	8.9.	
		w.Städt. Steueramt, Fürth	26.--	8.9.	
		" " f.Grundsteuer	59.15	8.9.	
	14.10.38	R.-Verg. lt. Anlage		14.10.	200.--
		Gesamt-Konto-Umsätze bis einschl. heute	712.30		912.20

Nr. 459. D. u. F. dreiteilig
809153
Durchschreibeformular D.R.G.M.

Frau Johanna Rahn, New York Sonder-Cto. Ri II/55

Abschluß-Rechnung für Konto Nr. 2125133 Blatt Nr. 12

per 31. Dezember 1938

		Soll	Haben
1 % **Habenzinsen** a/Zinszahlen 149	1		
% " " s. Cto Ri II/48			
% " "			
% **Sollzinsen** a/Zinszahlen			
% " "			
% " "			
% **-Provision**			
%			
%			
%			
%			
%			
% **Umsatz-Provision**			
Porto und sonstige Spesen		17 [illegible]	
Umsatz bis zum Abschlußtag		[illegible]	[illegible]
Zwischen-Addition		[illegible]	[illegible]
Saldo, den wir auf neue Rechnung vorgetragen haben, und zwar		1[illegible]	
Wert: 31.12.38		[illegible]	[illegible]

Irrtum vorbehalten

Commerz- und Privat-Bank
Aktiengesellschaft
Filiale Fürth

Form. Nr. 107 D. u. F.
(200 000 5. 37. RB.)

Zinsen-Rechnung

für

Frau

Johanna Rahn

~~Fürth~~

Sonder-Cto. Ri II/55 Meano

Konto-Nr.: 2125133

von der **Commerz- und Privat-Bank**
Aktiengesellschaft
Filiale Fürth

Fälligkeit		S.	H.	Betrag	Tage	Zinszahlen Soll	Zinszahlen Haben
19[illegible]	5		4	250.–			
	4	D		8517	17		–
			4	164.83			
Juni	30	2		3–	10		–
			6	161.83	13		21
[illegible]	18	2		92.17			
			6	60.66	23		16
[illegible]	11		6	462.20			
			6	526.86			
	11	2		232.55			
			6	304.31			
	11	2		26–			
			6	278.31			
	11	2		59.17			
			6	213.14	27		9
Sept.	8	D		219.14			
				–.–	36		–
Okt.	14		6	200–			
			6	200–			
	6	2		85.17	18	6	
	10		6	114.83	24		23
Nov.	4	D		26.–			
			4	88.83	33		29
[illegible]	2			[illegible]			
			6	[illegible]	15	6	145

Form. Nr. 491 D. u. F.
(100000. 11. 37. RB)

Konto-Nr.: Seite: 3

Fälligkeit	S.	H.	Betrag	Tage	Zinszahlen Soll	Zinszahlen Haben
				13		
20	2		13.95			
		6	22.93			24
18						15
						6
						149

Commerz- und Privat-Bank
Aktiengesellschaft

Absender:
Commerz- und Privat-Bank Aktiengesellschaft
Filiale Fürth (Bayern), Hindenburgstr. 7

Frau
21251 Johanna Rahn, Meran
z.Hd.Frau Dr.Lilli Rahn

F ü r t h i/Bay.

Adolf Hitlerstr. 26

Wir überreichen Ihnen unseren **Buchungsbogen Nr.** 11

F

Ihrer Rechnung mit uns zur gefl. Bedienung und bitten folgendes zu beachten:

1. Dieser Bogen enthält sämtliche Umsätze vom heutigen Tage. Eingang der Rimessen vorbehalten.
2. **Etwaige Abweichungen gegen Ihre Buchungen bitten wir uns sofort mitzuteilen.**
3. Die Buchungsbogen bitten wir sorgfältig aufzubewahren. Beim Kontoabschluß erhalten Sie lediglich eine Abschluß-Rechnung.
4. Um Verzögerungen im Geldverkehr zu vermeiden, empfehlen wir, auf Ihren Briefbogen und Rechnungen **unser Institut als Bankverbindung** anzugeben und Ihre Geschäftsfreunde anzuweisen, alle Zahlungen über das bei uns geführte Konto zu regulieren.

Bankkonto I/25

Commerz- und Privat-Bank
Aktiengesellschaft
Filiale Fürth

Konto	Datum	Geschäftsvorgang	Soll	Wert	Haben
—		Übertrag vom letzten Buchungsbogen	879 82		917 20
21251 33	21.12.38	W/ZAHL.AN NOTARIAT I DEV.STELLE NBG. D 3-108046 V-12.12.38	13 95	20.12.	
		Gesamt-Konto-Umsätze bis einschl. heute			

Commerz- und Privat-Bank
Aktiengesellschaft

F

Absender:
Commerz- und Privat-Bank Aktiengesellschaft
Filiale Fürth (Bayern), Hindenburgstr. 7

Frau
21251 Johanna Rahn, Meran
z.Hd.Frau Dr.Lilli Rahn

F ü r t h i/Bay.

Adolf Hitlerstr. 26

Sonderkonto II/55

Wir überreichen Ihnen unseren **Buchungsbogen Nr.** 10
Ihrer Rechnung mit uns zur gefl. Bedienung und bitten folgendes zu beachten:

1. **Dieser** Bogen enthält sämtliche Umsätze vom heutigen Tage. Eingang der Rimessen vorbehalten.
2. **Etwaige Abweichungen gegen Ihre Buchungen bitten wir uns sofort mitzuteilen.**
3. **Die** Buchungsbogen bitten wir sorgfältig aufzubewahren. Beim Kontoabschluß erhalten Sie lediglich eine Abschluß-Rechnung.
4. Um Verzögerungen im Geldverkehr zu vermeiden, empfehlen wir, auf Ihren Briefbogen und Rechnungen **unser Institut als Bankverbindung** anzugeben und Ihre Geschäftsfreunde anzuweisen, alle Zahlungen über **das** bei uns geführte Konto zu regulieren.

Commerz- und Privat-Bank
Aktiengesellschaft
Filiale Fürth

Konto	Datum	Geschäftsvorgang	Soll	Wert	Haben
		Übertrag vom letzten Buchungsbogen	828 37		917 20
2125133 S.K.	8.12.38	W/FINANZAMT FÜ RTH I.B.	51.45	7.12.	
		Gesamt-Konto-Umsätze bis einschl. heute	879.82		917.20

Nr. 459. D. u. F. dreiteilig
803163
Durchschreibeformular D.R.G.M.

Commerz- und Privat-Bank
Aktiengesellschaft

Absender:
Commerz- und Privat-Bank Aktiengesellschaft
Filiale Fürth (Bayern), Hindenburgstr. 7

Frau
2125133 Johanna Rahn, Meran
z.Hd.Frau Dr.Lilli Rahn

F ü r t h i/Bay.

Adolf Hitlerstr. 26

Wir überreichen Ihnen unseren **Buchungsbogen Nr.** 9 zu Ihrer Rechnung mit uns zur gefl. Bedienung und bitten folgendes zu beachten:

1. Dieser Bogen enthält sämtliche Umsätze vom heutigen Tage. Eingang der Rimessen vorbehalten.
2. **Etwaige Abweichungen gegen Ihre Buchungen bitten wir uns sofort mitzuteilen.**
3. Die Buchungsbogen bitten wir sorgfältig aufzubewahren. Beim Kontoabschluß erhalten Sie lediglich eine Abschluß-Rechnung.
4. Um Verzögerungen im Geldverkehr zu vermeiden, empfehlen wir, auf Ihren Briefbogen und Rechnungen **unser Institut als Bankverbindung** anzugeben und Ihre Geschäftsfreunde anzuweisen, alle Zahlungen über das bei uns geführte Konto zu regulieren.

F

Sonderkonto II/55

Commerz- und Privat-Bank
Aktiengesellschaft
Filiale Fürth

Konto	Datum	Geschäftsvorgang	Soll	Wert	Haben
—		Übertrag vom letzten Buchungsbogen	802.37		917.20
2125133	5.11.38	W/STÄDT.STEUERAMT, FÜRTH	26.—	5.11.	
		Gesamt-Konto-Umsätze bis einschl. heute			

Nr. 459. D. u. F. dreiteilig
803153
Durchschreibeformular D.R.G.M.

Commerz- und Privat-Bank
Aktiengesellschaft

Absender:
Commerz- und Privat-Bank Aktiengesellschaft
Filiale Fürth (Bayern), Hindenburgstr. 7

Frau
21251 Johanna Rahn, Meran
z.Hd.Frau Dr.Lilli Rahn

F ü r t h i/Bay.

Adolf Hitlerstr. 26

Wir überreichen Ihnen unseren **Buchungsbogen Nr.** 8 F
Ihrer Rechnung mit uns zur gefl. Bedienung und bitten folgendes zu beachten:

1. Dieser Bogen enthält sämtliche Umsätze vom heutigen Tage. Eingang der Rimessen vorbehalten.
2. **Etwaige Abweichungen gegen Ihre Buchungen bitten wir uns sofort mitzuteilen.**
3. Die Buchungsbogen bitten wir sorgfältig aufzuhewahren. Beim Kontoabschluß erhalten Sie lediglich eine Abschluß-Rechnung.
4. Um Verzögerungen im Geldverkehr zu vermeiden, empfehlen wir, auf Ihren Briefbogen und Rechnungen **unser Institut als Bankverbindung** anzugeben und Ihre Geschäftsfreunde anzuweisen, alle Zahlungen über das bei uns geführte Konto zu regulieren.

Sonderkonto II/55

Commerz- und Privat-Bank
Aktiengesellschaft
Filiale Fürth

Konto	Datum	Geschäftsvorgang	Soll	Wert	Haben
—		Übertrag vom letzten Buchungsbogen	717 20		917 20
2125133	15.10.38	W/SOND.KTO.IV/51/VERGT.	85 17	8.10.	
		Gesamt-Konto-Umsätze bis einschl. heute	802.37		917.20

Nr. 459. D. u. F. dreiteilig 803153 Durchschreibeformular D.R.G.M.

Commerz- und Privat-Bank
Aktiengesellschaft

Absender:
Commerz- und Privat-Bank Aktiengesellschaft
Filiale Fürth (Bayern), Hindenburgstr. 7

Frau
21251 33 Johanna Rahn, Meran
z.Hd.Frau Dr.Lilli Rahn

F ü r t h i/Bay.

Adolf Hitlerstr. 26

Wir überreichen Ihnen unseren **Buchungsbogen Nr.** 7 **F**
Ihrer Rechnung mit uns zur gefl. Bedienung und bitten folgendes zu beachten:

1. Dieser Bogen enthält sämtliche Umsätze vom heutigen Tage. Eingang der Rimessen vorbehalten.
2. **Etwaige Abweichungen gegen Ihre Buchungen bitten wir uns sofort mitzuteilen.**
3. Die Buchungsbogen bitten wir sorgfältig aufzubewahren. Beim Kontoabschluß erhalten Sie lediglich eine Abschluß-Rechnung.
4. Um Verzögerungen im Geldverkehr zu vermeiden, empfehlen wir, auf Ihren Briefbogen und Rechnungen **unser Institut als Bankverbindung** anzugeben und Ihre Geschäftsfreunde anzuweisen, alle Zahlungen über das bei uns geführte Konto zu regulieren.

Vorderstr. II/55

Commerz- und Privat-Bank
Aktiengesellschaft
Filiale Fürth

Konto	Datum	Geschäftsvorgang	Soll	Wert	Haben
		Übertrag vom letzten Buchungsbogen	717 20		717 20
2125133	14.10.38	R-VERGT.LT.ANL.		14.10.	200.-
		Gesamt-Konto-Umsätze bis einschl. heute	717.20		917.20

Nr. 459. D. u. F. dreiteilig
803153

Durchschreibeformular D.R.G.M.

Commerz- und Privat-Bank
Aktiengesellschaft

Absender:
Commerz- und Privat-Bank Aktiengesellschaft
Filiale Fürth (Bayern), Hindenburgstr. 7

Frau
21251 Johanna Rahn, Meran
z.Hd.Frau Dr.Lilli Rahn

F ü r t h i/Bay.

Adolf Hitlerstr. 26

Wir überreichen Ihnen unseren **Buchungsbogen Nr.** 6 F
Ihrer Rechnung mit uns zur gefl. Bedienung und bitten folgendes zu beachten:

1. Dieser Bogen enthält sämtliche Umsätze vom heutigen Tage. Eingang der Rimessen vorbehalten.
2. **Etwaige Abweichungen gegen Ihre Buchungen bitten wir uns sofort mitzuteilen.**
3. Die Buchungsbogen bitten wir sorgfältig aufzubewahren. Beim Kontoabschluß erhalten Sie lediglich eine Abschluß-Rechnung.
4. Um Verzögerungen im Geldverkehr zu vermeiden, empfehlen wir, auf Ihren Briefbogen und Rechnungen **unser Institut als Bankverbindung** anzugeben und Ihre Geschäftsfreunde anzuweisen, alle Zahlungen über das bei uns geführte Konto zu regulieren.

Commerz- und Privat-Bank
Aktiengesellschaft
Filiale Fürth

Sonderkonto II/55

Konto	Datum	Geschäftsvorgang	Soll	Wert	Haben
—		Übertrag vom letzten Buchungsbogen	498 06		717 20
2125133	9.9.38	W/FINANZAMT FÜRTH	133 99	8.9.	
		W/STÄDT.STEUERAMT,FTH.	26.-	8.9.	
		DTO F.GRUNDSTEUER	59 15	8.9.	
		Gesamt-Konto-Umsätze bis einschl. heute	717.20		717.20

Nr. 459. D. u. F. dreiteilig Durchschreibeformular D.R.G.M.
803153

Commerz- und Privat-Bank
Aktiengesellschaft

Absender:
Commerz- und Privat-Bank Aktiengesellschaft
Filiale Fürth (Bayern), Hindenburgstr. 7

Frau
21251 Johanna Rahn, Meran
z.Hd.Frau Dr.Lilli Rahn

F ü r t h i/Bay.

Adolf Hitlerstr. 26

Wir überreichen Ihnen unseren **Buchungsbogen Nr.** 5 F
Ihrer Rechnung mit uns zur gefl. Bedienung und bitten folgendes zu beachten:

1. Dieser Bogen enthält sämtliche Umsätze vom heutigen Tage, Eingang der Rimessen vorbehalten.
2. **Etwaige Abweichungen gegen Ihre Buchungen bitten wir uns sofort mitzuteilen.**
3. Die Buchungsbogen bitten wir sorgfältig aufzubewahren. Beim Kontoabschluß erhalten Sie lediglich eine Abschluß-Rechnung.
4. Um Verzögerungen im Geldverkehr zu vermeiden, empfehlen wir, auf Ihren Briefbogen und Rechnungen **unser Institut als Bankverbindung** anzugeben und Ihre Geschäftsfreunde anzuweisen, alle Zahlungen über **das** bei uns geführte Konto zu regulieren.

Sonderkonto II/55

Commerz- und Privat-Bank
Aktiengesellschaft
Filiale Fürth

Konto	Datum	Geschäftsvorgang	Soll	Wert	Haben
—		Übertrag vom letzten Buchungsbogen	180 34		717 20
2125133	12.8.38	W/FINANZAMT FÜRTH	232.55	11.8.	
		W/STÄDT.STEUERAMT FÜRTH	26.--	11.8.	
		W/STÄDT.STEUERAMT FÜRTH	59.17	11.8.	
		Gesamt-Konto-Umsätze bis einschl. heute	498.06		717.20

Nr. 459. D. u. F. dreiteilig
803163
Durchschreibeformular D.R.G.M.

Commerz- und Privat-Bank
Aktiengesellschaft

Absender:
Commerz- und Privat-Bank Aktiengesellschaft
Filiale Fürth (Bayern), Hindenburgstr. 7

Frau
2125133 Johanna Rahn, Meran
z.Hd.Frau Dr.Lilli Rahn

Fürth i/Bay.

Adolf Hitlerstr. 26

Wir überreichen Ihnen unseren **Buchungsbogen Nr.** 4 F
Ihrer Rechnung mit uns zur gefl. Bedienung und bitten folgendes zu beachten:

1. Dieser Bogen enthält sämtliche Umsätze vom heutigen Tage. Eingang der Rimessen vorbehalten.
2. **Etwaige Abweichungen gegen Ihre Buchungen bitten wir uns sofort mitzuteilen.**
3. Die Buchungsbogen bitten wir sorgfältig aufzubewahren. Beim Kontoabschluß erhalten Sie lediglich eine Abschluß-Rechnung.
4. Um Verzögerungen im Geldverkehr zu vermeiden, empfehlen wir, auf Ihren Briefbogen und Rechnungen **unser Institut als Bankverbindung** anzugeben und Ihre Geschäftsfreunde anzuweisen, alle Zahlungen über das bei uns geführte Konto zu regulieren.

Sonderkonto II/55

Commerz- und Privat-Bank
Aktiengesellschaft
Filiale Fürth

Konto	Datum	Geschäftsvorgang	Soll	Wert	Haben
—		Übertrag vom letzten Buchungsbogen	180 34		250 00
2125133 S.K.	11.8.38	W/DRESDNER-BANK FILIALE FÜRTH LT.DEV.GEN. C 6-41271 v.6.5.38.		11.8.	467.20
		Gesamt-Konto-Umsätze bis einschl. heute	180.34	11.8.	717.20

Intentional Second Exposure

Commerz- und Privat-Bank
Aktiengesellschaft

Absender:
Commerz- und Privat-Bank Aktiengesellschaft
Filiale Fürth (Bayern), Hindenburgstr. 7

Frau
21251 Johanna Rahn, Meran
z.Hd.Frau Dr.Lilli Rahn

F ü r t h i/Bay.

Adolf Hitlerstr. 26

Wir überreichen Ihnen unseren **Buchungsbogen Nr.** 4
Ihrer Rechnung mit uns zur gefl. Bedienung und bitten folgendes zu beachten:

1. Dieser Bogen enthält sämtliche Umsätze vom heutigen Tage. Eingang der Rimessen vorbehalten.
2. **Etwaige Abweichungen gegen Ihre Buchungen bitten wir uns sofort mitzuteilen.**
3. Die Buchungsbogen bitten wir sorgfältig aufzubewahren. Beim Kontoabschluß erhalten Sie lediglich eine Abschluß-Rechnung.
4. Um Verzögerungen im Geldverkehr zu vermeiden, empfehlen wir, auf Ihren Briefbogen und Rechnungen **unser Institut als Bankverbindung** anzugeben und Ihre Geschäftsfreunde anzuweisen, alle Zahlungen über das bei uns geführte Konto zu regulieren.

F

Sonderkonto II/55

Commerz- und Privat-Bank
Aktiengesellschaft
Filiale Fürth

Konto	Datum	Geschäftsvorgang	Soll	Wert	Haben
—		Übertrag vom letzten Buchungsbogen	180 34		250 00
2125133 S.K.	11.8.38	W/DRESDNER-BANK FILIALE FÜRTH LT.DEV.GEN. C 6-41271 v.6.5.38.		11.8.	467.20
		Gesamt-Konto-Umsätze bis einschl. heute	180.34	11.8.	717.20

Nr. 459. D. u. F. dreiteilig 803163 Durchschreibeformular D.R.G.M.

Commerz- und Privat-Bank
Aktiengesellschaft
Filiale Fürth

Giro-Konto bei der Reichsbank
Postscheckkonto: Nürnberg 90 22
Drahtanschrift: HANSEATIC
Fernsprecher: Sa. 728 21

F

Frau
Johanna Rahn
Kaufmannswitwe
2125133
Fürth i.B.

Königstr. 129

Sonderkonto II/55.

Buchungsbogen Nr. 3

in Rechnung mit der Commerz- und Privat-Bank Aktiengesellschaft Filiale Fürth. Dieser Bogen enthält sämtliche Aufgaben vom heutigen Tage an Sie.
Etwaige Abweichungen gegen Ihre Buchungen bitten wir uns sofort mitzuteilen. Eingang der Rimessen vorbehalten.

Konto	Datum	Geschäftsvorgang	Soll	Wert	Haben
		Übertrag vom letzten Buchungsbogen	177 34		250 00
2125133 Johanna Rahn Sonder Conto II/55	20.7.38	Saldo Vortrag	3.—	30.6.	
		Gesamt-Konto-Umsätze bis einschl. heute	180.34	0	250.-

Wir empfehlen,
auf Ihren Briefbogen und Rechnungen
unser Institut als Bankverbindung anzugeben
und Ihre Geschäftsfreunde anzuweisen, alle Zahlungen über das bei uns geführte Konto zu regulieren.

Commerz- und Privat-Bank
Aktiengesellschaft
Filiale Fürth

Form. Nr. 459. D. u. F. dreiteilig (15000. 8. 37. T. D. u. V.)

Durchschreibeformular D.R.G.M.

Commerz- und Privat-Bank
Aktiengesellschaft

Absender:
Commerz- und Privat-Bank Aktiengesellschaft
Filiale Fürth (Bayern), Hindenburgstr. 7

Frau
21251 Johanna Rahn, Meran
z.Hd.Frau Dr.Lilli Rahn

F ü r t h i/Bay.

Adolf Hitlerstr. 26

Wir überreichen Ihnen unseren **Buchungsbogen Nr.** 2 F
Ihrer Rechnung mit uns zur gefl. Bedienung und bitten folgendes zu beachten:

1. Dieser Bogen enthält sämtliche Umsätze vom heutigen Tage. Eingang der Rimessen vorbehalten.
2. **Etwaige Abweichungen gegen Ihre Buchungen bitten wir uns sofort mitzuteilen.**
3. Die Buchungsbogen bitten wir sorgfältig aufzubewahren. Beim Kontoabschluß erhalten Sie lediglich eine Abschluß-Rechnung.
4. Um Verzögerungen im Geldverkehr zu vermeiden, empfehlen wir, auf Ihren Briefbogen und Rechnungen **unser Institut als Bankverbindung** anzugeben und ihre Geschäftsfreunde anzuweisen, alle Zahlungen über das bei uns geführte Konto zu regulieren.

Sonderkonto II/55

Commerz- und Privat-Bank
Aktiengesellschaft
Filiale Fürth

Konto	Datum	Geschäftsvorgang	Soll	Wert	Haben
		Übertrag vom letzten Buchungsbogen	85.17		250.00
2125133	19.7.38	UMBUCHG. W/SONDERKTO.VERW. RI.IV/51, 4	92.17	18.7.	
		Gesamt-Konto-Umsätze bis einschl. heute	177.34	7	250.—

Nr. 459. D. u. F. dreiteilig
803153
Durchschreibeformular D.R.G.M.

Nr. T. 07088001 **Durchschrift des Überweisungsauftrages:** (vgl. die Rückseite)
(der Reichsbank mit einzureichen)

Die Reichsbank

überweise zu Lasten meines / unseres Girokontos Nr. .... RM 250.-

Reichsmark (in Worten) Zweihundertfünfzig ============

dem Girokonto Nr. .... der Firma / des Herrn Commerz- u. Privatbank Filiale Fürth

bei der Reichsbank

in Fürth in Fürth

Buch-Saldo ....
Staffel-Saldo ....
Konto-Saldo ....

Verwendungszweck*) zu Gunsten von Straße u. Nr.

Frau Johanna Rahn, ~~für~~ Meran, Sonder-Konto gem.
Ri II/55 Abs.1 (aus Auswanderer-Sperr-Konto)
a/Grund Gen.Bescheid der Devisenstelle
Nürnberg v.6.5.38 C 6/41271

im Auftrage von:

Ort: Fürth

Datum: 2.7.38

Stempel und Unterschrift: DRESDNER BANK FILIALE FUERTH

ÜM 242

1938 JULI

*) Postrechtlich zulässig sind nur kurze Angaben über die Zweckbestimmung der Überweisung.

Wenden!

An den

Empfänger der umstehenden Überweisung.

Wir übersenden Ihnen zur Kenntnisnahme umstehende Durchschrift eines bei uns eingegangenen Überweisungsauftrages, für den die „Bestimmungen über den Giroverkehr mit der Reichsbank“ gelten.

Die Reichsbank prüft nicht, ob der Empfänger ein Reichsbankgirokonto hat. Sie behält sich vor, den Betrag an den Auftraggeber zurückzuüberweisen, falls für den Empfänger kein Girokonto geführt wird.

Abschnitte mit Rasuren oder Textänderungen irgendwelcher Art legen den Verdacht von Fälschungen nahe. Wir bitten, solche Abschnitte sofort an die Reichsbank zurückzuleiten.

Reichsbank

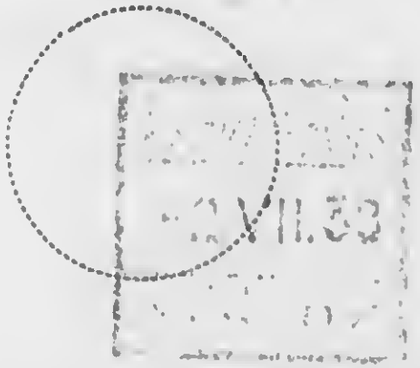

Diese Seite nicht für Mitteilungen verwenden!

Commerz- und Privat-Bank
Aktiengesellschaft
Filiale Fürth

Giro-Konto bei der Reichsbank
Postscheckkonto: Nürnberg 90 22
Drahtanschrift: HANSEATIC
Fernsprecher: Sa. 728 21

Frau
Johanna Rahn
Kaufmannswitwe
21251
Fürth i.B.
Königstr. 129

Buchungsbogen Nr. 1

in Rechnung mit der Commerz- und Privat-Bank Aktiengesellschaft Filiale Fürth. Dieser Bogen enthält sämtliche Aufgaben vom heutigen Tage an Sie.
Etwaige Abweichungen gegen Ihre Buchungen bitten wir uns sofort mitzuteilen. Eingang der Rimessen vorbehalten.

Konto	Datum	Geschäftsvorgang	Soll	Wert	Haben
		Übertrag vom letzten Buchungsbogen			
2125133	5.7.38	Ü.-A/VERW.-SONDER-KTO.	85.17	4.7.	
		RBK.-VERGTG. LT.ANL.		5.7.	250.--

Wir machen darauf aufmerksam, dass wir bis zur Fertigstellung der Halbjahresabrechnung auf dem Buchungsbogen nur die Umsätze des laufenden Monats aufgeben können. Den Netto Saldo per 30.6. werden wir nach erfolgtem Abschluss einsetzen. Bis dahin sind bei Feststellung des Kontostandes die letzten Ihnen aufgegebenen Juni-Umsätze zu berücksichtigen.

Gesamt-Konto-Umsätze bis einschl. heute	85.17		250.—

Commerz- und Privat-Bank
Aktiengesellschaft
Filiale Fürth

Wir empfehlen,
auf Ihren Briefbogen und Rechnungen
unser Institut als Bankverbindung anzugeben
und Ihre Geschäftsfreunde anzuweisen, alle Zahlungen über das bei uns geführte Konto zu regulieren.

Form. Nr. 459. D. u. F. dreiteilig (15000. 8. 37. T. D. u. V.)

Durchschreibeformular D.R.G.M.

Commerz- und Privat-Bank
Aktiengesellschaft
Filiale Fürth

Giro-Konto bei der Reichsbank
Postscheckkonto: Nürnberg 90 22
Drahtanschrift: HANSEATIC
Fernsprecher: Sa. 728 21

F

Frau
21251 Johanna Rahn, Meran
z.Hd.Frau Dr.Lilli Rahn

F ü r t h i/Bay.

Adolf Hitlerstr. 26

Sonderkonto II/55

Buchungsbogen Nr. 2

in Rechnung mit der Commerz- und Privat-Bank Aktiengesellschaft Filiale Fürth. Dieser Bogen enthält sämtliche Aufgaben vom heutigen Tage an Sie.
Etwaige Abweichungen gegen Ihre Buchungen bitten wir uns sofort mitzuteilen. Eingang der Rimessen vorbehalten.

Konto	Datum	Geschäftsvorgang	Soll	Wert	Haben
		Übertrag vom letzten Buchungsbogen	441 72		800 00
2125133	7.6.38	W/FINANZAMT FÜRTH	360.--	7.6.	
		Gesamt-Konto-Umsätze bis einschl. heute	801.72	6	800 -

Commerz- und Privat-Bank
Aktiengesellschaft
Filiale Fürth

W i r e m p f e h l e n ,
auf Ihren Briefbogen und Rechnungen
unser Institut als Bankverbindung anzugeben
und Ihre Geschäftsfreunde anzuweisen, alle Zahlungen über das bei uns geführte Konto zu regulieren.

Durchschreibeformular D.R.G.M.
Form. Nr. 459. D. u. F. dreiteilig (15000. 8. 37. I. D. u. V.)

Zinsen-Rechnung

für

Frau

Johanna Kahn

Meran

Sonderkto. Ri. II/55.

Konto-Nr.: 2125133

von der **Commerz- und Privat-Bank**
Aktiengesellschaft

Fälligkeit	S.	H.	Betrag	Tage	Zinszahlen Soll	Zinszahlen Haben
31/12	S		1 441 72	11	4	
4 13		H	800 —	1		
		H	358 28	20	✓	22 ✓
2	S		360 —			
	S		1 73	1		1/1

Form. Nr. 491 D. u. F.
(100 000. 5. 37. RB)

Frau Johanna Rahn, Merano Sonder-Cto. Ri II/55

Abschluß-Rechnung für Konto Nr. 2125133 Blatt Nr. 1

per 30. Juni 1938

	Soll	Haben
% **Habenzinsen** a/Zinszahlen		
% ,, ,,		
% ,, ,,		
% **Sollzinsen** a/Zinszahlen		
% ,, ,,		
% ,, ,,		
% **-Provision**		
%		
%		
%		
%		
% **Umsatz-Provision**		
Porto und sonstige Spesen	1.-	
Umsatz bis zum Abschlußtag	801 23	800.-
Zwischen-Addition	[illegible]	[illegible]
Saldo, den wir auf neue Rechnung vorgetragen haben, und zwar		
Wert: 30. Juni 1938	[illegible]	[illegible]

Irrtum vorbehalten

Fürth, den 15. Juli 1938

Commerz- und Privat-Bank
Aktiengesellschaft
Filiale Fürth

Form. Nr. 107 D. u. F.
(200000 11. 37. RB)

Commerz- und Privat-Bank
Aktiengesellschaft
Filiale Fürth

Giro-Konto bei der Reichsbank
Postscheckkonto: Nürnberg 9022
Drahtanschrift: HANSEATIC
Fernsprecher: Sa. 728 21

F

Frau Johanna Rahn, Meran,
z.Hd.Frau Dr.Lilli Rahn,

F ü r t h .

Adolf Hitlerstr.26.

Abschrift!

Buchungsbogen Nr. 1

in Rechnung mit der Commerz- und Privat-Bank Aktiengesellschaft Filiale Fürth. Dieser Bogen enthält sämtliche Aufgaben vom heutigen Tage an Sie.

Etwaige Abweichungen gegen Ihre Buchungen bitten wir uns sofort mitzuteilen.

Eingang der Rimessen vorbehalten.

Konto	Datum	Geschäftsvorgang	Soll	Wert	Haben
		Übertrag vom letzten Buchungsbogen			
	145.38.	w/Städt.Steueramt Fürth	97.97	12.5.	
		w/Finanzamt Fürth	343.75	12.5.	
		f.Vergt.Dresdner Bank lt.Aufg.			800.--
		Gesamt-Konto-Umsätze bis einschl. heute	441.72		800.--

Für die Richtigkeit der Abschrift:

Fürth, den 7.7.38.

Commerz- und Privat-Bank
Aktiengesellschaft
Filiale Fürth

Commerz- und Privat-Bank
Aktiengesellschaft
Filiale Fürth

Wir empfehlen,
auf Ihren Briefbogen und Rechnungen
unser Institut als Bankverbindung anzugeben
und Ihre Geschäftsfreunde anzuweisen, alle Zahlungen über das bei uns geführte Konto zu regulieren.

Durchschreibeformular D.R.G.M.

Form. Nr. 459. D. u. F. dreiteilig
(15 000. 3. 37. T. D. u. V.)

Commerz- und Privat-Bank
Aktiengesellschaft
Filiale Fürth

Giro-Konto bei der Reichsbank
Postscheckkonto: Nürnberg 90 22
Drahtanschrift: HANSEATIC
Fernsprecher: Sa. 728 21

Sonderkto II/55.

Buchungsbogen Nr. 1

F

Frau
2125133 Johanna Rahn, Meran
z.Hd.Frau Dr.Lilli Rähn

F ü r t h i/Bay.

Adolf Hitlerstr. 26

in Rechnung mit der Commerz- und Privat-Bank Aktiengesellschaft Filiale Fürth. Dieser Bogen enthält sämtliche Aufgaben vom heutigen Tage an Sie.
Etwaige Abweichungen gegen Ihre Buchungen bitten wir uns sofort mitzuteilen. Eingang der Rimessen vorbehalten.

Konto	Datum	Geschäftsvorgang	Soll	Wert	Haben
		Übertrag vom letzten Buchungsbogen			
2125133	14.5.38	W/STÄDT.STEUERAMT FÜRTH	97.97	12.5.	
		W/FINANZAMT FÜRTH	343.75	12.5.	
		F.VERGTG. DRESDNER BANK LT.AUFG.		13.5.	800.--
		Gesamt-Konto-Umsätze bis einschl. heute	[illegible]	[illegible]	[illegible]

Commerz- und Privat-Bank
Aktiengesellschaft
Filiale Fürth

W i r e m p f e h l e n ,
auf Ihren Briefbogen und Rechnungen
unser Institut als Bankverbindung anzugeben
und Ihre Geschäftsfreunde anzuweisen, alle Zahlungen über das bei uns geführte Konto zu regulieren.

Form. Nr. 459. D. u. F. dreiteilig (15000. 8. 37. F. D. u. V.)

Durchschreibeformular D.R.G.M.

Commerz- und Privat-Bank
Aktiengesellschaft
Filiale Fürth

Belastung.

Fürth, 12.5.1[illegible]8.

Frau Johanna Rahn, Meran. Sonderkto.Ri.II/55.

Debet (Soll)	Wert-stellung	Wir belasten Sie mit:
RM. 97.97		für u/Vergt.an Städt.Steueramt, Fth.f.Grundsteuern
" 343.75		" " " Finanzamt Fürth, f.Vermögenssteuer
RM. 441.72	12.5.	

Memor. Fol. .....

Staffel Fol. .....

Commerz- und Privat-Bank
Aktiengesellschaft
Filiale Fürth

Commerz- und Privat-Bank
Aktiengesellschaft
Filiale Fürth

Gutschrift.

Fürth, 12.5.38.

Frau Johanna Rahn, Meran. Sonderkto. Ri.II/55.

Wir erkennen Sie:	Credit (Haben)	Wert-stellung
für Vergt.d.Dresdner Bank, FilialeFürth	RM. 800.-	13.5.

Spez.Gen.Nbg.Nr.C 6- 41271 v.6.5.1938.

Memor. Fol.

Staffel Fol.

Hochachtungsvoll
Commerz- und Privat-Bank
Aktiengesellschaft
Filiale Fürth

Sowjetkonsulat
IV/48
(31.12.38.)
aufgelöst

Frau Johanna Rahn, New York Sonder-Cto. Ri IV/48

Abschluß-Rechnung für Konto Nr. [illegible] Blatt Nr. 2

	per 31. Dezember 1938	Soll	Haben
%	**Habenzinsen** a/Zinszahlen		
%	,, ,,		
%	,, ,,		
%	**Sollzinsen** a/Zinszahlen		
%	,, ,,		
%	,, ,,		
%	**-Provision**		
%			
%			
%			
%			
%	**Umsatz-Provision**		
	Porto und sonstige Spesen		
	Umsatz bis zum Abschlußtag		
	Zwischen-Addition		
	Saldo, den wir auf neue Rechnung vorgetragen haben, und zwar		
	Wert: 31.12.38		

Irrtum vorbehalten.

Commerz- und Privat-Bank
Aktiengesellschaft
Filiale Fürth

Nr. 107 D. u. F.
80425

Commerz- und Privat-Bank
Aktiengesellschaft

Absender:
Commerz- und Privat-Bank Aktiengesellschaft
Filiale Fürth (Bayern), Hindenburgstr. 7

Frau

Johanna Rahn

New York

Wir überreichen Ihnen unseren **Buchungsbogen Nr.** 1 zu Ihrer Rechnung mit uns zur gefl. Bedienung und bitten folgendes zu beachten:

1. Dieser Bogen enthält sämtliche Umsätze vom heutigen Tage. Eingang der Rimessen vorbehalten.
2. **Etwaige Abweichungen gegen Ihre Buchungen bitten wir uns sofort mitzuteilen.**
3. Die Buchungsbogen bitten wir sorgfältig aufzubewahren. Beim Kontoabschluß erhalten Sie lediglich eine Abschluß-Rechnung.
4. Um Verzögerungen im Geldverkehr zu vermeiden, empfehlen wir, auf Ihren Briefbogen und Rechnungen **unser Institut als Bankverbindung** anzugeben und Ihre Geschäftsfreunde anzuweisen, alle Zahlungen über das bei uns geführte Konto zu regulieren.

F

Commerz- und Privat-Bank
Aktiengesellschaft
Filiale Fürth

Sonder-Cto. Ri IV/48

Konto	Datum	Geschäftsvorgang	Soll	Wert	Haben
		Übertrag vom letzten Buchungsbogen			
	20.7.38	Saldovortrag		30.6.	37.--
	10.8.38	w.Finanzamt, Fürth	37.40	9.8.	
				*	*
		Gesamt-Konto-Umsätze bis einschl. heute	37 40		37.-

Nr. 459. D. u. F. dreiteilig
809163
Durchschreibeformular D.R.G.M.

Frau Johanna Rahn, New York Sonder Cto. Ri IV/48
2125134

Abschluß-Rechnung für Konto Nr. ..... Blatt Nr. 1

per 31. Dezember 1938		Soll	Haben
% **Habenzinsen** a/Zinszahlen 3.47.	— ,10		
% ,, ,,			
% ,, ,,			— ,10
% **Sollzinsen** a/Zinszahlen			
% ,, ,,			
% ,, ,,			
% **-Provision**			
%			
%			
%			
%			
%			
% **Umsatz-Provision**			
Porto und sonstige Spesen			
Umsatz bis zum Abschlußtag		29 45	22.—
Zwischen-Addition		29 45	22 45
Saldo, den wir auf neue Rechnung vorgetragen haben, und zwar		- -	- -
Wert: 31.12.38		29.45	22 45

Irrtum vorbehalten
Commerz- und Privat-Bank
Aktiengesellschaft
Filiale Fürth

Form. Nr. 107 D. u. F.
(200 000 5. 37. RB.)

Intentional Second Exposure

Frau Johanna Rahn, New York Sonder Cto. Ri IV/48

Abschluß-Rechnung für Konto Nr. 2125134 Blatt Nr. 1

	per 31. Dezember 1938	Soll	Haben
%	**Habenzinsen** a/Zinszahlen 3.45.		—.10
%	,, ,,		
%	,, ,,		—.10
%	**Sollzinsen** a/Zinszahlen		
%	,, ,,		
%	,, ,,		
%	**-Provision**		
%			
%			
%			
%			
%			
%	**Umsatz-Provision**		
	Porto und sonstige Spesen		
	Umsatz bis zum Abschlußtag	22.42	22.—
	Zwischen-Addition	22.42	22.42
	Saldo, den wir auf neue Rechnung vorgetragen haben, und zwar	—.—	
	Wert: 31.12.38	22.42	22.42

Irrtum vorbehalten

Commerz- und Privat-Bank
Aktiengesellschaft
Filiale Fürth

Form. Nr. 107 D. u. F.
(200 000 5. 37. RB.)

Zinsen-Rechnung

für

Frau

Johanna Rahn

Merano

Sonder-Cto. RI IV/48

Konto-Nr.: 2125134

von der **Commerz- und Privat-Bank**
Aktiengesellschaft

Filiale Fürth

Fälligkeit	S.	H.	Betrag	Tage	Zinszahlen Soll	Zinszahlen Haben
[illegible]	6		37 –	34		14
[illegible]	2		32 40			
	2		40			

Form. Nr. 491 D. u. F.
(100000. 11. 37. RB)

Commerz- und Privat-Bank
Aktiengesellschaft

F

Absender:
Commerz- und Privat-Bank Aktiengesellschaft
Filiale Fürth (Bayern), Hindenburgstr. 7

Frau
21251 Johanna Rahn, Meran
z.Hd.Frau Dr.Lilli Rahn

F ü r t h i/Bay.

Adolf Hitlerstr. 26

Wir überreichen Ihnen unseren **Buchungsbogen Nr.** .....
Ihrer Rechnung mit uns zur gefl. Bedienung und bitten folgendes zu beachten:

1. **Dieser** Bogen enthält sämtliche Umsätze vom heutigen Tage. Eingang der Rimessen vorbehalten.
2. **Etwaige Abweichungen gegen Ihre Buchungen bitten wir uns sofort mitzuteilen.**
3. Die Buchungsbogen bitten wir sorgfältig aufzubewahren. Beim Kontoabschluß erhalten Sie lediglich eine Abschluß-Rechnung.
4. Um Verzögerungen im Geldverkehr zu vermeiden, empfehlen wir, auf Ihren Briefbogen und Rechnungen **unser Institut als Bankverbindung** anzugeben und Ihre Geschäftsfreunde anzuweisen, alle Zahlungen über das bei uns geführte Konto zu regulieren.

Sonder RI/IV/48

Commerz- und Privat-Bank
Aktiengesellschaft
Filiale Fürth

Konto	Datum	Geschäftsvorgang	Soll	Wert	Haben
		Übertrag vom letzten Buchungsbogen			
21251 34 Joahanna Rahn Sonder RI/IV/48	20.7.38	Saldo Vortrag		30.6.	37.--
2125134	10.8.38	W/FINANZAMT FÜRTH	37.40	9.8.	
		Gesamt-Konto-Umsätze bis einschl. heute	37.40		37.—

Nr. 459. D. u. F. dreiteilig 803153 Durchschreibeformular D. R. G. M.

Commerz- und Privat-Bank
Aktiengesellschaft

Absender:
Commerz- und Privat-Bank Aktiengesellschaft
Filiale Fürth (Bayern), Hindenburgstr. 7

Frau
21251 Johanna Rahn, Meran
z.Hd.Frau Dr.Lilli Rahn

Fürth i/Bay.

Adolf Hitlerstr. 26

Sparkonto
RI IV/48

Wir überreichen Ihnen unseren **Buchungsbogen Nr.** 1

F

Ihrer Rechnung mit uns zur gefl. Bedienung und bitten folgendes zu beachten:

1. Dieser Bogen enthält sämtliche Umsätze vom heutigen Tage. Eingang der Rimessen vorbehalten.
2. **Etwaige Abweichungen gegen Ihre Buchungen bitten wir uns sofort mitzuteilen.**
3. Die Buchungsbogen bitten wir sorgfältig aufzubewahren. Beim Kontoabschluß erhalten Sie lediglich eine Abschluß-Rechnung.
4. Um Verzögerungen im Geldverkehr zu vermeiden, empfehlen wir, auf Ihren Briefbogen und Rechnungen **unser Institut als Bankverbindung** anzugeben und Ihre Geschäftsfreunde anzuweisen, alle Zahlungen über das bei uns geführte Konto zu regulieren.

Commerz- und Privat-Bank
Aktiengesellschaft
Filiale Fürth

Konto	Datum	Geschäftsvorgang	Soll	Wert	Haben
—		Übertrag vom letzten Buchungsbogen			
2125134	14.6.38	U.-V/KTO. RI IV/51		13.6.	37.40
		Gesamt-Konto-Umsätze bis einschl. heute		6	37.40

Nr. 459. D. u. F. dreiteilig
803153
Durchschreibeformular D.B.G.M.

Zinsen-Rechnung

für

Frau

Johanna Rahn

Mexan

Sonder-Cto. Ri IV/48

Konto-Nr.: 2125134

von der **Commerz- und Privat-Bank**
Aktiengesellschaft
Filiale Fürth

Fälligkeit	S.	H.	Betrag	Tage	Zinszahlen Soll	Zinszahlen Haben
[illegible]						

Form. Nr. 491 D. u. F.
(100 000. 5. 37. RS)

Frau Johanna Rahn, Merano Sonder-Cto. Ri IV/48

Abschluß-Rechnung für Konto Nr. 2125134 Blatt Nr. 2

	per 30. Juni 1938	Soll	Haben
	% **Habenzinsen** a/Zinszahlen		
	% ,, ,,		
	% ,, ,,		
	% **Sollzinsen** a/Zinszahlen		
	% ,, ,,		
	% ,, ,,		
	% **-Provision**		
	%		
	%		
	%		
	%		
	%		
	% **Umsatz-Provision**		
	Porto und sonstige Spesen		
	Umsatz bis zum Abschlußtag		17 45
	Zwischen-Addition		
	Saldo, den wir auf neue Rechnung vorgetragen haben, und zwar		
	Wert: 30. Juni 1938		

Irrtum vorbehalten

Fürth, den 15. Juli 1938

Commerz- und Privat-Bank
Aktiengesellschaft
Filiale Fürth

Form. Nr. 107 D. u. F.
(200 000 11. 37. RB)

DRESDNER BANK

Sonderkto. Ri IV/48.

193

An unsere ausländische Kundschaft!

Wir möchten nicht unterlassen, Ihnen davon Kenntnis zu geben, dass gemäss den in den letzten Tagen bekannt gegebenen Bestimmungen die an die Konversionskasse für deutsche Auslandsschulden überwiesenen Erlöse von Zins- und Gewinnanteilscheinen sowie sonstige Zinserträgnisse, z.B. aus Einzelschuldverhältnissen oder Beteiligungen, wenn hierfür keine Fundierungsbonds ausgehändigt worden sind, mit Genehmigung des Landesfinanzamts an uns zu Gunsten eines

Sonderkontos für Zinsen und andere Erträgnisse

gezahlt werden können. Hierbei wird von den Devisenstellen geprüft, ob der Betrag, dessen Überweisung auf ein derartiges Konto beantragt wird, für den angegebenen Zweck nach den jeweiligen Verhältnissen angemessen ist. Soweit es sich um den Erlös von Kupons und Dividendenscheinen handelt, wird die Genehmigung nur erteilt, falls es sich um Altbesitz (Stichtag 15.4.32) handelt.

Derartige Guthaben sind für folgende Zwecke verwendbar:

a) zu unentgeltlichen Zuwendungen (z.B. an Verwandte zur persönlichen Unterstützung oder an soziale, religiöse oder andere Einrichtungen) oder zur Leistung angemessener Unterhaltsbeträge an inländische Unterhaltsberechtigte;

b) zur Bezahlung von Leistungen an Inländer, die im Zusammenhang mit der Entstehung oder Verwaltung des Sperrguthabens oder anderer gesperrter Vermögenswerte des Kontoinhabers geschuldet werden (z. B. Gerichts- und Anwaltskosten, Bankprovisionen, Depotgebühren). Als gesperrte Vermögenswerte im Sinne dieser Vorschrift gelten auch solche Werte, durch

deren Veräusserung ein Sperrguthaben oder eine sonstige Sperrforderung entsteht;

c) zur Bezahlung von Steuern, die sich auf das inländische Vermögen oder Einkommen des Kontoinhabers beziehen;

d) zur Bezahlung nicht geschäftlicher Reisen des Kontoinhabers, seiner Familienmitglieder und des begleitenden Dienstpersonals nach Deutschland, jedoch mit der Massgabe, dass für diese Zwecke innerhalb eines Kalendermonats nicht mehr als 2000 Reichsmark für jede Person freigegeben werden können. Als Reisekosten gelten auch Kosten eines Studienaufenthaltes des Kontoinhabers oder seiner Familienmitglieder in Deutschland.

Darüber hinaus kann die Devisenstelle bei der Erteilung der Genehmigung gestatten, dass auch andere, näher zu bezeichnende Zahlungen im Inland für eigene Rechnung des Kontoinhabers aus dem Sonderkonto geleistet werden.

Sollten gegen obige Zinserträgnisse bereits Fundierungsbonds ausgegeben worden sein, so können dieselben durch uns, falls es sich bei den bezüglichen Wertpapieren ebenfalls um Altbesitz oder um Zinserträgnisse aus Einzelschuldverhältnissen oder Beteiligungen handelt, an die Deutsche Golddiskontbank zum Kurse von 75 % verkauft werden.

Sind die Fundierungsbonds als Gegenwert von Kupons deutscher Auslandsbonds ausgegeben worden, die bereits am 1.Juli 1933 im Besitz des Gläubigers waren, so besteht die Möglichkeit, die Genehmigung des Landesfinanzamts zur Gutschrift des Erlöses dieser Fundierungsbonds auf einem Sonderkonto obiger Art zu erwirken. Nach Erhalt der Genehmigung kauft die Deutsche Golddiskontbank derartige Fundierungsbonds ebenfalls zum Kurse von 75 % an. Der Besitz muss an Hand von Urkunden, die unmittelbaren Aufschluss

über den Erwerb oder die Besitzdauer geben (Ankaufsabrechnungen, Schuldscheine, Depotauszüge usw. in Urschrift oder Fotografie) nachgewiesen werden. Affidavits oder eidesstattliche Versicherungen können als Nachweis des Altbesitzes keinesfalls anerkannt werden. Der Nachweis kann jedoch auch dadurch geführt werden, dass der Gläubiger die Bescheinigung des für seinen Wohnsitz zuständigen deutschen Konsulats oder Generalkonsulats beibringt, dass dieses nach Prüfung der Unterlagen die Überzeugung erlangt hat, dass die verzinslichen Schuldverschreibungen der Konversionskasse auf deutsche Auslandsbonds oder Auslandspfandbriefe empfangen worden sind, die dem Gläubiger bereits am 1.Juli 1933 gehörten.

Auch die in der Zeit vom 1.7.33 - 30.6.34 ausgegebenen

unverzinslichen Schuldscheine der Konversionskasse für deutsche Auslandsschulden (Scrips),

zu deren Ankauf die Deutsche Golddiskontbank früher gegen Devisen bereit war (welche Bereitschaft jedoch seit 1934 nicht mehr besteht), werden jetzt wieder zu den nachfolgenden Kursen von dieser Bank übernommen:

Scrips der Ausgabe 1933 zu 50 %,
Scrips der Ausgabe 1934 zu 67 %.

Auch hierbei ist zur Erlangung der erforderlichen Genehmigung der Devisenstelle der Nachweis zu führen, dass es sich um Altbesitz (Stichtag 15.4.32) handelt. Der Erlös kann jedoch nur auf einem Sonderkonto erwähnter Art gutgeschrieben werden.

Wir sind mit Vergnügen bereit, falls Sie beabsichtigen, ein Sonderkonto für Zinsen und andere Erträgnisse bei uns zu eröffnen und auf demselben Ihr eventuelles Guthaben oder den Gegen-

wert

wert von Fundierungsbonds bezw. Scrips verbuchen zu lassen, die erforderlichen Schritte bei der Devisenstelle zu unternehmen, und empfehlen uns Ihnen

hochachtungsvoll

D R E S D N E R B A N K

Verwaltungs-
sammelakte
IV / 57, 4

(1.3.1938 bis
16.2.1939)

aufgelöst

Commerz- und Privat-Bank

Aktiengesellschaft

F

Absender:
Commerz- und Privat-Bank Aktiengesellschaft
Filiale Fürth (Bayern), Hindenburgstr. 7

Frau
21251 Johanna Rahn, Meran
z.Hd.Frau Dr.Lilli Rahn

F ü r t h i/Bay.

Adolf Hitlerstr. 26

Wir überreichen Ihnen unseren **Buchungsbogen Nr.** 4

Ihrer Rechnung mit uns zur gefl. Bedienung und bitten folgendes zu beachten:

1. Dieser Bogen enthält sämtliche Umsätze vom heutigen Tage. Eingang der Rimessen vorbehalten.
2. **Etwaige Abweichungen gegen Ihre Buchungen bitten wir uns sofort mitzuteilen.**
3. Die Buchungsbogen bitten wir sorgfältig aufzubewahren. Beim Kontoabschluß erhalten Sie lediglich eine Abschluß-Rechnung.
4. Um Verzögerungen im Geldverkehr zu vermeiden, empfehlen wir, auf Ihren Briefbogen und Rechnungen **unser Institut als Bankverbindung** anzugeben und Ihre Geschäftsfreunde anzuweisen, alle Zahlungen über das bei uns geführte Konto zu regulieren.

Verwaltungs-Sonder-Konto
gem. Ri IV/ 51,4

Commerz- und Privat-Bank
Aktiengesellschaft
Filiale Fürth

Konto	Datum	Geschäftsvorgang	Soll	Wert	Haben
—		Übertrag vom letzten Buchungsbogen	148 34		821 00
2125132 V.S.K. RI IV/51,4	17.2.39	W/FINANZAMT BERLIN-MOABIT-WEST	672.66	16.2	
				*	*
		Gesamt-Konto-Umsätze bis einschl. heute	820.66		821.—

Nr. 459. D. u. F. dreiteilig
809153
Durchschreibeformular D.R.G.M.

Commerz- und Privat-Bank
Aktiengesellschaft

Absender:
Commerz- und Privat-Bank Aktiengesellschaft
Filiale Fürth (Bayern), Hindenburgstr. 7

Frau
21251 Johanna Rahn, xxxxxx New-York
z.Hd.Frau Dr.Lilli Rahn

Fürth i/Bay.

Adolf Hitlerstr. 26

Wir überreichen Ihnen unseren Buchungsbogen Nr. 3 **F**

Ihrer Rechnung mit uns zur gefl. Bedienung und bitten folgendes zu beachten:

1. Dieser Bogen enthält sämtliche Umsätze vom heutigen Tage. Eingang der Rimessen vorbehalten.
2. **Etwaige Abweichungen gegen Ihre Buchungen bitten wir uns sofort mitzuteilen.**
3. Die Buchungsbogen bitten wir sorgfältig aufzubewahren. Beim Kontoabschluß erhalten Sie lediglich eine Abschluß-Rechnung.
4. Um Verzögerungen im Geldverkehr zu vermeiden, empfehlen wir, auf Ihren Briefbogen und Rechnungen **unser Institut als Bankverbindung** anzugeben und Ihre Geschäftsfreunde anzuweisen, alle Zahlungen über das bei uns geführte Konto zu regulieren.

Commerz- und Privat-Bank
Aktiengesellschaft
Filiale Fürth

Konto	Datum	Geschäftsvorgang	Soll	Wert	Haben
		Übertrag vom letzten Buchungsbogen	86 25		821 00
2125132 V.S.K. RI IV/51,4	8.2.39	W/STÄDT.STEUERAMT FÜRTH LT.DEV.GEN.D7-14824 V.6.2.39.	62.09	*7.2.*	
		Gesamt-Konto-Umsätze bis einschl. heute	[illegible]		[illegible]

Nr. 459. D. u. F. dreiteilig — Durchschreibeformular D.R.G.M.
809153

Commerz- und Privat-Bank
Aktiengesellschaft

Absender:
Commerz- und Privat-Bank Aktiengesellschaft
Filiale Fürth (Bayern), Hindenburgstr. 7

Frau
21251 Johanna Rahn, Meran New- York
12 z.Hd.Frau Dr.Lilli Rahn

F ü r t h i/Bay.

Adolf Hitlerstr. 26

Wir überreichen Ihnen unseren **Buchungsbogen Nr.** 2 F
Ihrer Rechnung mit uns zur gefl. Bedienung und bitten folgendes zu beachten:

1. Dieser Bogen enthält sämtliche Umsätze vom heutigen Tage. Eingang der Rimessen vorbehalten.
2. **Etwaige Abweichungen gegen Ihre Buchungen bitten wir uns sofort mitzuteilen.**
3. Die Buchungsbogen bitten wir sorgfältig aufzubewahren. Beim Kontoabschluß erhalten Sie lediglich eine Abschluß-Rechnung.
4. Um Verzögerungen im Geldverkehr zu vermeiden, empfehlen wir, auf Ihren Briefbogen und Rechnungen **unser Institut als Bankverbindung** anzugeben und Ihre Geschäftsfreunde anzuweisen, alle Zahlungen über das bei uns geführte Konto zu regulieren.

Verwaltungssonder Konto
gem. Ri III/51,4

Commerz- und Privat-Bank
Aktiengesellschaft
Filiale Fürth

Konto	Datum	Geschäftsvorgang	Soll	Wert	Haben
—		Übertrag vom letzten Buchungsbogen	86 25		
2125132 JOHANN RAHN, VERW.-SONDERKTO GEM RI ~~III~~ IV/51,4	20.1.39	SALDOVORTRAG		31.12.	821.--
Gesamt-Konto-Umsätze bis einschl. heute			86.25	-.-	821.-

Commerz- und Privat-Bank
Aktiengesellschaft

F

Absender:
Commerz- und Privat-Bank Aktiengesellschaft
Filiale Fürth (Bayern), Hindenburgstr. 7

Frau
21251 Johanna Rahn, Meran
z.Hd.Frau Dr.Lilli Rahn

F ü r t h i/Bay.

Adolf Hitlerstr. 26

Wir überreichen Ihnen unseren **Buchungsbogen Nr.** 1
Ihrer Rechnung mit uns zur gefl. Bedienung und bitten folgendes zu beachten:

1. Dieser Bogen enthält sämtliche Umsätze vom heutigen Tage. Eingang der Rimessen vorbehalten.
2. **Etwalge Abweichungen gegen Ihre Buchungen bitten wir uns sofort mitzuteilen.**
3. Die Buchungsbogen bitten wir sorgfältig aufzubewahren. Beim Kontoabschluß erhalten Sie lediglich eine Abschluß-Rechnung.
4. Um Verzögerungen im Geldverkehr zu vermeiden, empfehlen wir, auf Ihren Briefbogen und Rechnungen **unser Institut als Bankverbindung** anzugeben und Ihre Geschäftsfreunde anzuweisen, alle Zahlungen über das bei uns geführte Konto zu regulieren.

Commerz- und Privat-Bank
Aktiengesellschaft
Filiale Fürth

Konto	Datum	Geschäftsvorgang	Soll	Wert	Haben
		Übertrag vom letzten Buchungsbogen			
2125132 V.S.K. RI IV/51,4	7.1.39	W/JUSTIZRAT MAYER, FÜRTH LT.DEV.GEN.D7-121 V.4.1.39.	86.25	6.1.	
		Wir machen darauf aufmerksam, daß wir bis zur Fertigstellung der Halbjahres-Abrechnung auf den Buchungsbogen nur die Umsätze des laufenden Monates aufgeben können. Den Netto-Saldo per 31. Dezember werden wir nach erfolgtem Abschluß einsetzen; bis dahin sind bei Feststellung des Konto-Standes die letzten Ihnen aufgegebenen Dezember-Umsätze zu berücksichtigen.			
		Gesamt-Konto-Umsätze bis einschl. heute	86.25	2	

Nr. 459. D. u. F. dreiteilig 803153 Durchschreibeformular D.R.G.M.

Frau Johanna Rahn, New York – Sonder-Cto. Ri IV/51

Abschluß-Rechnung für Konto Nr. [illegible] Blatt Nr. 2

	per 31. Dezember 1938	Soll	Haben
1 %	**Habenzinsen** a/Zinszahlen 1.12		1.50
%	,, ,,		
%	,, ,,		
%	**Sollzinsen** a/Zinszahlen		
%	,, ,,		
%	,, ,,		
%	**-Provision**		
%			
%			
%			
%			
%			
%	**Umsatz-Provision**		
	Porto und sonstige Spesen	15.20	
	Umsatz bis zum Abschlußtag	[illegible]	[illegible]
	Zwischen-Addition	[illegible]	[illegible]
	Saldo, den wir auf neue Rechnung vorgetragen haben, und zwar	[illegible]	
	Wert: 31.12.38	[illegible]	[illegible]

Irrtum vorbehalten
Commerz- und Privat-Bank
Aktiengesellschaft
Filiale Fürth

Nr. 107 D. u. F.
80425

Commerz- und Privat-Bank
Aktiengesellschaft

Absender:
Commerz- und Privat-Bank Aktiengesellschaft
Filiale Fürth (Bayern), Hindenburgstr. 7

Frau

Johanna Rahn

New York

Wir überreichen Ihnen unseren **Buchungsbogen Nr.** 1 zu Ihrer Rechnung mit uns zur gefl. Bedienung und bitten folgendes zu beachten:

1. Dieser Bogen enthält sämtliche Umsätze vom heutigen Tage. Eingang der Rimessen vorbehalten.
2. **Etwaige Abweichungen gegen Ihre Buchungen bitten wir uns sofort mitzuteilen.**
3. Die Buchungsbogen bitten wir sorgfältig aufzubewahren. Beim Kontoabschluß erhalten Sie lediglich eine Abschluß-Rechnung.
4. Um Verzögerungen im Geldverkehr zu vermeiden, empfehlen wir, auf Ihren Briefbogen und Rechnungen **unser Institut als Bankverbindung** anzugeben und Ihre Geschäftsfreunde anzuweisen, alle Zahlungen über das bei uns geführte Konto zu regulieren.

F

Commerz- und Privat-Bank
Aktiengesellschaft
Filiale Fürth

Sonder-Cto. Ri IV/51

Konto	Datum	Geschäftsvorgang	Soll	Wert	Haben
		Übertrag vom letzten Buchungsbogen			
	5.7.38	Übertr. v.Sondercto.		4.7.	85.17
	9.7.38	w.Städt.Steueramt, Fürth	92.17	9.7.	
	14.7.38	bar v.Jüdischer Sportclub		14.7.	95.--
	19.7.38	Umbuch.v.Sonder-Cto. II/55		18.7.	92.17
	20.7.38	Saldovortrag		30.6.	389.--
	16.8.38	Scheckeinr. 24375.w.Jüd.Sportcl.		16.8.	95.--
	22.9.38	P-Verg. lt. Anlage		22.9.	95.--
	7.10.38	w.Städt.Steueramt, Fürth	26.--	7.10.	
		dto.	59.17	6.10.	
	15.10.38	Übertr. v.Sondercto.II/55 storno		6.10.	85.17
	22.10.38	Scheckeinr.Jüd.Sportclub		22.10.	95.--
	21.12.38	w.Städt.Steueramt, Fürth	26.--	20.12.	
		Gesamt-Konto-Umsätze bis einschl. heute	203.34		1431.51

Nr. 459. D. u. F. dreiteilig
809153
Durchschreibeformular D.R.G.M.

Commerz- und Privat-Bank
Aktiengesellschaft

Absender:
Commerz- und Privat-Bank Aktiengesellschaft
Filiale Fürth (Bayern), Hindenburgstr. 7

Frau

Johanna Rahn

New York

Wir überreichen Ihnen unseren **Buchungsbogen Nr.** 1 zu Ihrer Rechnung mit uns zur gefl. Bedienung und bitten folgendes zu beachten:

1. Dieser Bogen enthält sämtliche Umsätze vom heutigen Tage. Eingang der Rimessen vorbehalten.
2. **Etwaige Abweichungen gegen Ihre Buchungen bitten wir uns sofort mitzuteilen.**
3. Die Buchungsbogen bitten wir sorgfältig aufzubewahren. Beim Kontoabschluß erhalten Sie lediglich eine Abschluß-Rechnung.
4. Um Verzögerungen im Geldverkehr zu vermeiden, empfehlen wir, auf Ihren Briefbogen und Rechnungen **unser Institut als Bankverbindung** anzugeben und Ihre Geschäftsfreunde anzuweisen, alle Zahlungen über das bei uns geführte Konto zu regulieren.

Commerz- und Privat-Bank
Aktiengesellschaft
Filiale Fürth

F

Sonder-Cto. Ri II/55

Konto	Datum	Geschäftsvorgang	Soll	Wert	Haben
		Übertrag vom letzten Buchungsbogen	2 12 28		3 12 28
	15.10.38	w.Sonder-Cto. IV/51 w.Städt. Steueramt	85.17	6.10.	
	5.11.38	w. Städt. Steueramt, Fürth	26.--	5.11.	
	8.12.38	w.Finanzamt, Fürth	51.45	*7.12.*	
	21.12.38	w.Zahlg.am Notariat I Dev.Stelle Nbg. D 3-108046 v.12.12.38	13.95	20.12.	
		Gesamt-Konto-Umsätze bis einschl. heute	2 13.72		3 12 28

Nr. 459. D. u. F. dreiteilig
809153
Durchschreibeformular D.R.G.M.

Frau Johanna Rahn, New York Sonder-Cto. Ri IV/51

Abschluß-Rechnung für Konto Nr. 2125132 Blatt Nr. 14

per 31. Dezember 1938

		Soll	Haben
1 % **Habenzinsen** a/Zinszahlen 12781	3.55		
% " "			
% " "			3.55
% **Sollzinsen** a/Zinszahlen			
% " "			
% " "			
% **-Provision**			
%			
%			
%			
%			
%			
% **Umsatz-Provision**			
Porto und sonstige Spesen		10.32	
Umsatz bis zum Abschlußtag		[illegible].34	[illegible]
Zwischen-Addition		2140.56	1035.06
Saldo, den wir auf neue Rechnung vorgetragen haben, und zwar		521.-	
Wert: 31.12.38		1035.06	1035.06

Irrtum vorbehalten

Commerz- und Privat-Bank
Aktiengesellschaft
Filiale Fürth

Form. Nr. 107 D. u. F.
(200 000 5. 37. RB.)

Zinsen-Rechnung

für

Frau

Johanna Rahn

Merano

Sonder-Cto. Ri IV/51
Verwaltungssondercto.

Konto-Nr.: 2125132

von der **Commerz- und Privat-Bank**
Aktiengesellschaft
Filiale Fürth

Fälligkeit		S.	H.	Betrag	Tage	Zinszahlen Soll	Zinszahlen Haben
1938 Juli	4	D	C	✓ 85.17	3		2
	7	D		✓ 92.17			
		D		7.–	7		–
	14		C	✓ 95.–			
			C	88.–			
Juni	30		C	✓ 389.–	40		14
			C	477.–	4		19
[illegible]			C	✓ [illegible]			
			C	569.17	25		159
Aug	16		C	✓ 95.–			
			C	✓ 664.17	36		239
Sept.	22		C	✓ 95.–			
			C	759.17	17		106
Okt.	6		D	85.17			
			C	674.–			
	6		C	✓ 85.17			
			C	759.17	6		[illegible]
	[illegible]		C	✓ 95.–			
			C	854.17	52		49
	[illegible]			✓ [illegible]			
			C	[illegible]	[illegible]		83
	21				180		1227

Form. Nr. 491 D. u. F.
(100000. 11. 37. RB)

Dr.Lilli Rahn

Fürth i.B.,19.12.38
Ad.Hitlerstr.26

An die Commerz- u.Privatbank
Fil.Fürth

Betr. Verwaltungssonderkonto Ri IV/51,4 der Frau Johanna Rahn, New York

Wollen Sie bötte zu Lasten oben bezeichneten Kontos einen Betrag von

RM. 26.--

für Grundsteuern an das Städtische Steueramt überweisen. Eine Sondergenehmigung der Devisenstelle wird wohl nicht erforderlich sein. Sollte es jedoch nicht zulässig sein, dass die Steuern aus diesem Konto bezehlt werden, so bitte ich sie zu Lasten des für Frau Rahn geführten Sonderkontos Ri II/55 zu bezahlen, wozu keinesfalls Sondergegenehmigung erforderlich ist.

überwiesen 20.12

Commerz- und Privat-Bank
Aktiengesellschaft

Absender:
Commerz- und Privat-Bank Aktiengesellschaft
Filiale Fürth (Bayern), Hindenburgstr. 7

Frau
21251) Johanna Rahn, Meran
z.Hd.Frau Dr.Lilli Rahn

F ü r t h i/Bay.

Adolf Hitlerstr. 26

Wir überreichen Ihnen unseren **Buchungsbogen Nr.** 11

F

Ihrer Rechnung mit uns zur gefl. Bedienung und bitten folgendes zu beachten:

1. Dieser Bogen enthält sämtliche Umsätze vom heutigen Tage. Eingang der Rimessen vorbehalten.
2. **Etwaige Abweichungen gegen Ihre Buchungen bitten wir uns sofort mitzuteilen.**
3. Die Buchungsbogen bitten wir sorgfältig aufzubewahren. Beim Kontoabschluß erhalten Sie lediglich eine Abschluß-Rechnung.
4. Um Verzögerungen im Geldverkehr zu vermeiden, empfehlen wir, auf Ihren Briefbogen und Rechnungen **unser Institut als Bankverbindung** anzugeben und Ihre Geschäftsfreunde anzuweisen, alle Zahlungen über das bei uns geführte Konto zu regulieren.

Verwaltungs-Sonder-
Konto Ri.IV/51

Commerz- und Privat-Bank
Aktiengesellschaft
Filiale Fürth

Konto	Datum	Geschäftsvorgang	Soll	Wert	Haben
—		Übertrag vom letzten Buchungsbogen	177 34		1 031 51
2125132 V.M.S.K.	21.12.38	W/STÄDT.STEUERAMT FÜRTH I.B.	26.--	20.12.	
		Gesamt-Konto-Umsätze bis einschl. heute	203.34		1031.51

Nr. 459. D. u. F. dreiteilig Durchschreibebuchhalter D.R.G.M.
803153

Commerz- und Privat-Bank
Aktiengesellschaft

F

Absender:
Commerz- und Privat-Bank Aktiengesellschaft
Filiale Fürth (Bayern), Hindenburgstr. 7

Frau
21251 Johanna Rahn, Meran
z.Hd.Frau Dr.Lilli Rahn

Fürth i/Bay.

Adolf Hitlerstr. 26

Wir überreichen Ihnen unseren **Buchungsbogen Nr.** 1c
Ihrer Rechnung mit uns zur gefl. Bedienung und bitten folgendes zu beachten:

1. Dieser Bogen enthält sämtliche Umsätze vom heutigen Tage. Eingang der Rimessen vorbehalten.
2. **Etwaige Abweichungen gegen Ihre Buchungen bitten wir uns sofort mitzuteilen.**
3. Die Buchungsbogen bitten wir sorgfältig aufzubewahren. Beim Kontoabschluß erhalten Sie lediglich eine Abschluß-Rechnung.
4. Um Verzögerungen im Geldverkehr zu vermeiden, empfehlen wir, auf Ihren Briefbogen und Rechnungen **unser Institut als Bankverbindung** anzugeben und Ihre Geschäftsfreunde anzuweisen, alle Zahlungen über das bei uns geführte Konto zu regulieren.

Verwaltungs—
Sonderkonto Ri.IV/51

Commerz- und Privat-Bank
Aktiengesellschaft
Filiale Fürth

Konto	Datum	Geschäftsvorgang	Soll	Wert	Haben
		Übertrag vom letzten Buchungsbogen	177 34		936.51
21251 32	22.10.38	SCHECKEINR.		22.10.	95 00
		Gesamt-Konto-Umsätze bis einschl. heute			

Nr. 459. D. u. F. dreiteilig Durchschreibeformular D.R.G.M.
803153

Commerz- und Privat-Bank
Aktiengesellschaft

Absender:
Commerz- und Privat-Bank Aktiengesellschaft
Filiale Fürth (Bayern), Hindenburgstr. 7

Frau
21251 Johanna Rahn, Meran
z.Hd.Frau Dr.Lilli Rahn

F ü r t h i/Bay.

Adolf Hitlerstr. 26

Wir überreichen Ihnen unseren **Buchungsbogen Nr.** 9 **F**
Ihrer Rechnung mit uns zur gefl. Bedienung und bitten folgendes zu beachten:

1. Dieser Bogen enthält sämtliche Umsätze vom heutigen Tage. Eingang der Rimessen vorbehalten.
2. **Etwaige Abweichungen gegen Ihre Buchungen bitten wir uns sofort mitzuteilen.**
3. Die Buchungsbogen bitten wir sorgfältig aufzubewahren. Beim Kontoabschluß erhalten Sie lediglich eine Abschluß-Rechnung.
4. Um Verzögerungen im Geldverkehr zu vermeiden, empfehlen wir, auf Ihren Briefbogen und Rechnungen **unser Institut als Bankverbindung** anzugeben und Ihre Geschäftsfreunde anzuweisen, alle Zahlungen über das bei uns geführte Konto zu regulieren.

Sonderkonto Ri.IV/51 **Commerz- und Privat-Bank**
Aktiengesellschaft
Filiale Fürth

Konto	Datum	Geschäftsvorgang	Soll	Wert	Haben
		Übertrag vom letzten Buchungsbogen	177 34		851 ~~34~~
2125132	15.10.30	UEBERTRAG A/SONDERKTO.II/55/STORNO		6.10.	85 17
		Gesamt-Konto-Umsätze bis einschl. heute	177.34	+	936.51

Commerz- und Privat-Bank
Aktiengesellschaft

Absender:
Commerz- und Privat-Bank Aktiengesellschaft
Filiale Fürth (Bayern), Hindenburgstr. 7

Frau
21251 Johanna Rahn, Meran
32 z.Hd.Frau Dr.Lilli Rahn

F ü r t h i/Bay.

Adolf Hitlerstr. 26

Wir überreichen Ihnen unseren **Buchungsbogen Nr.** 8 **F**
Ihrer Rechnung mit uns zur gefl. Bedienung und bitten folgendes zu beachten:

1. Dieser Bogen enthält sämtliche Umsätze vom heutigen Tage. Eingang der Rimessen vorbehalten.
2. **Etwaige Abweichungen gegen Ihre Buchungen bitten wir uns sofort mitzuteilen.**
3. Die Buchungsbogen bitten wir sorgfältig aufzubewahren. Beim Kontoabschluß erhalten Sie lediglich eine Abschluß-Rechnung.
4. Um Verzögerungen im Geldverkehr zu vermeiden, empfehlen wir, auf Ihren Briefbogen und Rechnungen **unser Institut als Bankverbindung** anzugeben und Ihre Geschäftsfreunde anzuweisen, alle Zahlungen über das bei uns geführte Konto zu regulieren.

Commerz- und Privat-Bank
Aktiengesellschaft
Filiale Fürth

Sonderkto Ri I/51

Konto	Datum	Geschäftsvorgang	Soll	Wert	Haben
		Übertrag vom letzten Buchungsbogen	92 17		851 34
21251/32 SONDERKTO.RI IV/51	7.10.38.	W/[illegible] STÄDT.STEUERAMT, FÜRTH	26.--	6.10.	
		DTO.	59.17	6.10.	
		II/55			
		Gesamt-Konto-Umsätze bis einschl. heute	177 34	Bl.	851 34

Nr. 459. D. u. F. dreiteilig
803153
Durchschreibeformular D.R.G.M.

Bl. 21

Für Konto Nr. 9022

beim PSchA

Nbg

95 RM 1/- Rpf

von

Joseph Gradmann

Fürth (Bay)

Friedrichstr. 7

Konto Nürnberg

2818

UM

betrifft (Rechnung, Kassenzeichen, Buchungsnummer, bei Steuerzahlungen Steuerart und Nummer, bei Fernsprechgebühren Verm.-Stelle u. Rufnummer):

Miete Rahn

Sonder-Verwaltung

Konto

Das Postscheckamt sendet diesen Abschnitt dem Gutschriftempfänger

NÜRNBERG
20.9.38
1 b
Sch A

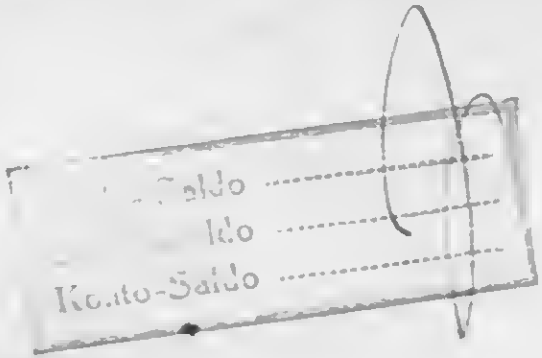
Saldo
Konto-Saldo

Commerz- und Privat-Bank

Aktiengesellschaft

F

Absender:
Commerz- und Privat-Bank Aktiengesellschaft
Filiale Fürth (Bayern), Hindenburgstr. 7

Frau
21251 Johanna Rahn, Meran
z.Hd.Frau Dr.Lilli Rahn

F ü r t h i/Bay.

Adolf Hitlerstr. 26

Wir überreichen Ihnen unseren **Buchungsbogen Nr.** 7

Ihrer Rechnung mit uns zur gefl. Bedienung und bitten folgendes zu beachten:

1. Dieser Bogen enthält sämtliche Umsätze vom heutigen Tage. Eingang der Rimessen vorbehalten.
2. **Etwaige Abweichungen gegen Ihre Buchungen bitten wir uns sofort mitzuteilen.**
3. Die Buchungsbogen bitten wir sorgfältig aufzubewahren. Beim Kontoabschluß erhalten Sie lediglich eine Abschluß-Rechnung.
4. Um Verzögerungen im Geldverkehr zu vermeiden, empfehlen wir, auf Ihren Briefbogen und Rechnungen **unser Institut als Bankverbindung** anzugeben und Ihre Geschäftsfreunde anzuweisen, alle Zahlungen über **das bei uns geführte Konto zu regulieren.**

Verwaltungs-Sonderkonto
Ri. IV/51,4

Commerz- und Privat-Bank
Aktiengesellschaft
Filiale Fürth

Konto	Datum	Geschäftsvorgang	Soll	Wert	Haben
—		Übertrag vom letzten Buchungsbogen	92 17		756 34
212532	22.9.38	P-VERGT.LT.ANL.		22.9.	✓ 95.—
		Gesamt-Konto-Umsätze bis einschl. heute	[illegible]		[illegible]

Nr. 459. D. u. F. dreiteilig Durchschreibeformular D.R.G.M.
803153

Commerz- und Privat-Bank
Aktiengesellschaft

Absender:
Commerz- und Privat-Bank Aktiengesellschaft
Filiale Fürth (Bayern), Hindenburgstr. 7

Frau
21251 Johanna Rahn, Meran
z.Hd.Frau Dr.Lilli Rahn

F ü r t h i/Bay.

Adolf Hitlerstr. 26

Wir überreichen Ihnen unseren **Buchungsbogen Nr.** 6 **F**
Ihrer Rechnung mit uns zur gefl. Bedienung und bitten folgendes zu beachten:

1. Dieser Bogen enthält sämtliche Umsätze vom heutigen Tage. Eingang der Rimessen vorbehalten.
2. **Etwalge Abweichungen gegen Ihre Buchungen bitten wir uns sofort mitzuteilen.**
3. Die Buchungsbogen bitten wir sorgfältig aufzubewahren. Beim Kontoabschluß erhalten Sie lediglich eine Abschluß-Rechnung.
4. Um Verzögerungen im Geldverkehr zu vermeiden, empfehlen wir, auf Ihren Briefbogen und Rechnungen **unser Institut als Bankverbindung** anzugeben und Ihre Geschäftsfreunde anzuweisen, alle Zahlungen über das bei uns geführte Konto zu regulieren.

Verwaltungssonderkonto
Ki.IV/51,4

Commerz- und Privat-Bank
Aktiengesellschaft
Filiale Fürth

Konto	Datum	Geschäftsvorgang	Soll	Wert	Haben
		Übertrag vom letzten Buchungsbogen	92.17		661.34
21251	16.8.38	SCHECKEINR.24375 V.JUED.SPORT-CLUB		16.8.	95.00
		Gesamt-Konto-Umsätze bis einschl. heute			

Nr. 459. D. u. F. dreiteilig Durchschreibeformular D.R.G.M.
808153

Commerz- und Privat-Bank
Aktiengesellschaft

5

F

Absender:
Commerz- und Privat-Bank Aktiengesellschaft
Filiale Fürth (Bayern), Hindenburgstr. 7

Frau
21251 Johanna Rahn, Meran
z.Hd.Frau Dr.Lilli Rahn

F ü r t h i/Bay.

Adolf Hitlerstr. 26

Wir überreichen Ihnen unseren **Buchungsbogen Nr.** .....
Ihrer Rechnung mit uns zur gefl. Bedienung und bitten folgendes zu beachten:

1. Dieser Bogen enthält sämtliche Umsätze vom heutigen Tage. Eingang der Rimessen vorbehalten.
2. **Etwaige Abweichungen gegen Ihre Buchungen bitten wir uns sofort mitzuteilen.**
3. Die Buchungsbogen bitten wir sorgfältig aufzubewahren. Beim Kontoabschluß erhalten Sie lediglich eine Abschluß-Rechnung.
4. Um Verzögerungen im Geldverkehr zu vermeiden, empfehlen wir, auf Ihren Briefbogen und Rechnungen **unser Institut als Bankverbindung** anzugeben und Ihre Geschäftsfreunde anzuweisen, alle Zahlungen über **das** bei uns geführte Konto zu regulieren.

Commerz- und Privat-Bank
Aktiengesellschaft
Filiale Fürth

Verwaltungssonderkonto
Ri.IV/ 51,4

Konto	Datum	Geschäftsvorgang	Soll	Wert	Haben
		Übertrag vom letzten Buchungsbogen	92 17		272 34
2125132 Johanna Rahn Verwaltungssonderkonti RIIV/51,4	20.7.38	Saldo Vortrag		30.6.	389.--
Gesamt-Konto-Umsätze bis einschl. heute			92.17		661.34

12.-
569.17

Nr. 459. D. u. F. dreitellig 803153 Durchschreibeformular D.R.G.M.

Commerz- und Privat-Bank
Aktiengesellschaft

Absender:
Commerz- und Privat-Bank Aktiengesellschaft
Filiale Fürth (Bayern), Hindenburgstr. 7

Frau
21251 Johanna Rahn, Meran
z.Hd.Frau Dr.Lilli Rahn

F ü r t h i/Bay.

Adolf Hitlerstr. 26

Wir überreichen Ihnen unseren **Buchungsbogen Nr.** 4 F
Ihrer Rechnung mit uns zur gefl. Bedienung und bitten folgendes zu beachten:

1. Dieser Bogen enthält sämtliche Umsätze vom heutigen Tage. Eingang der Rimessen vorbehalten.
2. **Etwalge Abweichungen gegen Ihre Buchungen bitten wir uns sofort mitzuteilen.**
3. Die Buchungsbogen bitten wir sorgfältig aufzubewahren. Beim Kontoabschluß erhalten Sie lediglich eine Abschluß-Rechnung.
4. Um Verzögerungen im Geldverkehr zu vermeiden, empfehlen wir, auf Ihren Briefbogen und Rechnungen **unser Institut als Bankverbindung** anzugeben und Ihre Geschäftsfreunde anzuweisen, alle Zahlungen über das bei uns geführte Konto zu regulieren.

Verwaltungs-Sonderkonto
Ri.IV/51,4

Commerz- und Privat-Bank
Aktiengesellschaft
Filiale Fürth

Konto	Datum	Geschäftsvorgang	Soll	Wert	Haben
		Übertrag vom letzten Buchungsbogen	92.17		180.17
2125132	19.7.38	UMBUCHG. W/SONDER-KTO. 11/55		18.7.	92.17
		Gesamt-Konto-Umsätze bis einschl. heute			

Nr. 459. D. u. F. dreiteilig Durchschreibeformular D.R.G.M.
803153

Commerz- und Privat-Bank
Aktiengesellschaft

Absender:
Commerz- und Privat-Bank Aktiengesellschaft
Filiale Fürth (Bayern), Hindenburgstr. 7

Frau
21251 Johanna Rahn, Meran
z.Hd.Frau Dr.Lilli Rahn

F ü r t h i/Bay.

Adolf Hitlerstr. 26

Wir überreichen Ihnen unseren **Buchungsbogen Nr.** 3 F
Ihrer Rechnung mit uns zur gefl. Bedienung und bitten folgendes zu beachten:

1. **Dieser** Bogen enthält sämtliche Umsätze vom heutigen Tage. Eingang der Rimessen vorbehalten.
2. **Etwaige Abweichungen gegen Ihre Buchungen bitten wir uns sofort mitzuteilen.**
3. Die Buchungsbogen bitten wir sorgfältig aufzubewahren. Beim Kontoabschluß erhalten Sie lediglich eine Abschluß-Rechnung.
4. Um Verzögerungen im Geldverkehr zu vermeiden, empfehlen wir, auf Ihren Briefbogen und Rechnungen **unser Institut als Bankverbindung** anzugeben und Ihre Geschäftsfreunde anzuweisen, alle Zahlungen über das bei uns geführte Konto zu regulieren.

Verwaltungs-Sonderkonto
Ri.IV/51,4

Commerz- und Privat-Bank
Aktiengesellschaft
Filiale Fürth

Konto	Datum	Geschäftsvorgang	Soll	Wert	Haben
—		Übertrag vom letzten Buchungsbogen	92 17		85 17
21251/32	14.7.38	BAR V.JÜDISCHER SPORTCLUB		14.7.	95.00

Wir bitten darauf aufmerksam, dass wir bis zur Fertigstellung der Halbjahresrechnung auf dem Buchungsbogen nur die Umsaetze des laufenden Monats aufgeben können. Den Netto Saldo per 30.6. werden wir nach erfolgtem Abschluss einsehen. Bis dahin sind bei Feststellung des Kontostandes die letzten Ihnen aufgegebenen Juni-Umsätze zu berücksichtigen.

Gesamt-Konto-Umsätze bis einschl. heute

Commerz- und Privat-Bank

Aktiengesellschaft

Absender:
Commerz- und Privat-Bank Aktiengesellschaft
Filiale Fürth (Bayern), Hindenburgstr. 7

Frau
21251 Johanna Rahn, Meran
z.Hd.Frau Dr.Lilli Rahn

Fürth i/Bay.

Adolf Hitlerstr. 26

Wir überreichen Ihnen unseren Buchungsbogen Nr. 2 **F**

Ihrer Rechnung mit uns zur gefl. Bedienung und bitten folgendes zu beachten:

1. Dieser Bogen enthält sämtliche Umsätze vom heutigen Tage. Eingang der Rimessen vorbehalten.
2. **Etwaige Abweichungen gegen Ihre Buchungen bitten wir uns sofort mitzuteilen.**
3. Die Buchungsbogen bitten wir sorgfältig aufzubewahren. Beim Kontoabschluß erhalten Sie lediglich eine Abschluß-Rechnung.
4. Um Verzögerungen im Geldverkehr zu vermeiden, empfehlen wir, auf Ihren Briefbogen und Rechnungen **unser Institut als Bankverbindung** anzugeben und Ihre Geschäftsfreunde anzuweisen, alle Zahlungen über das bei uns geführte Konto zu regulieren.

Verwaltungs-Sonderkonto
Ri. IV/51,4

Commerz- und Privat-Bank
Aktiengesellschaft
Filiale Fürth

Konto	Datum	Geschäftsvorgang	Soll	Wert	Haben
		Übertrag vom letzten Buchungsbogen			85.17
2125132	9.7.38	W/STÄDT.STEUERAMT FURTH	92.17	9.7.	
		Gesamt-Konto-Umsätze bis einschl. heute	[illegible]	[illegible]	[illegible]

Nr. 459. D. u. F. dreiteilig Durchschreibeformular D.R.G.M.
803153

Commerz- und Privat-Bank
Aktiengesellschaft
Filiale Fürth

Giro-Konto bei der Reichsbank
Postscheckkonto: Nürnberg 90 22
Drahtanschrift: HANSEATIC
Fernsprecher: Sa. 728 21

F

Frau
Johanna Rahn
Kaufmannswitwe
21251
Fürth i.B.

Königstr. 129

Buchungsbogen Nr. 1

in Rechnung mit der Commerz- und Privat-Bank Aktiengesellschaft Filiale Fürth. Dieser Bogen enthält sämtliche Aufgaben vom heutigen Tage an Sie.

Etwaige Abweichungen gegen Ihre Buchungen bitten wir uns sofort mitzuteilen. Eingang der Rimessen vorbehalten.

Konto	Datum	Geschäftsvorgang	Soll	Wert	Haben
		Übertrag vom letzten Buchungsbogen			
2125132	5.7.38	U.-V/SONDER-KTO.		4.7.	85.17

Wir machen darauf aufmerksam, dass wir bis zur Fertigstellung der Halbjahresabrechnung auf dem Buchungsbogen nur die Umsätze des laufenden Monats aufgeben können. Den Netto Saldo per 30.6. werden wir nach erfolgtem Abschluss einsetzen. Bis dahin sind bei Feststellung des Kontostandes die letzten Ihnen aufgegebenen Juni-Umsätze zu berücksichtigen.

Gesamt-Konto-Umsätze bis einschl. heute			85.17

Commerz- und Privat-Bank
Aktiengesellschaft
Filiale Fürth

Wir empfehlen,
auf Ihren Briefbogen und Rechnungen
unser Institut als Bankverbindung anzugeben
und Ihre Geschäftsfreunde anzuweisen, alle Zahlungen über das bei uns geführte Konto zu regulieren.

Form. Nr. 459. D. u. F. dreiteilig
(15000. 8. 37. T. D. u. V.)
Durchschreibeformular D. R. G. M.

Frau Johanna Rahn, Merano Sonder-Clo. Ri IV/ 51

Abschluß-Rechnung für Konto Nr. 212513

Blatt Nr. 1

per 30. Juni 1938	Soll	Haben
1 % **Habenzinsen** a/Zinszahlen 340		- 95
% „ „		
% „ „		
% **Sollzinsen** a/Zinszahlen		
% „ „		
% „ „		
% **-Provision**		
%		
%		
%		
%		
%		
%		
% **Umsatz-Provision**		
Porto und sonstige Spesen		- -
Umsatz bis zum Abschlußtag	122 17	112 40
Zwischen-Addition	- -	- -
Saldo, den wir auf neue Rechnung vorgetragen haben, und zwar	25 -	
	- -	- -

Wert: 30. Juni 1938

Irrtum vorbehalten

Fürth, den 15. Juli 1938

Commerz- und Privat-Bank
Aktiengesellschaft
Filiale Fürth

Form. Nr. 107 D. u. F.
(200000 11. 37. RB)

Zinsen-Rechnung

für

Frau

Johanna Rahn

Meran

Sonder-Cto. RI/IV/ 51 Abs.4.

Verwaltungs Sonder-Cto.

Konto-Nr.: 2125132

von der **Commerz- und Privat-Bank**
Aktiengesellschaft
Filiale Fürth

Fälligkeit		S.	H.	Betrag	Tage	Zinszahlen Soll	Zinszahlen Haben
1938					61		
Mai	1		b	✓ 95 –	11		11
	12		b	✓ 95 –			
			b	195 –	26		49
Juni	1		b	✓ 95 –			
			b	285 –	29		83
Mai	2		b	✓ 95 –			
			b	380 –	26		99
Juni	3	2		26 –			
			b	354 –			
	3	2		✓ 59 [illegible]			
			b	294 83	8		24
	11		b	✓ 95 –			
			b	389 83	19		74
	30				180		340

Form. Nr. 491 D. u. F.
(100 ccs. 5. 37. RB)

Commerz- und Privat-Bank
Aktiengesellschaft

F

Absender:
Commerz- und Privat-Bank Aktiengesellschaft
Filiale Fürth (Bayern), Hindenburgstr. 7

Frau
21251 Johanna Rahn, Meran
z.Hd.Frau Dr.Lilli Rahn

Fürth i/Bay.

Adolf Hitlerstr. 26

Wir überreichen Ihnen unseren **Buchungsbogen Nr.** 7
Ihrer Rechnung mit uns zur gefl. Bedienung und bitten folgendes zu beachten:

1. **Dieser** Bogen enthält sämtliche Umsätze vom heutigen Tage. Eingang der Rimessen vorbehalten.
2. **Etwalge Abweichungen gegen Ihre Buchungen bitten wir uns sofort mitzuteilen.**
3. Die Buchungsbogen bitten wir sorgfältig aufzubewahren. Beim Kontoabschluß erhalten Sie lediglich eine Abschluß-Rechnung.
4. Um Verzögerungen im Geldverkehr zu vermeiden, empfehlen wir, auf Ihren Briefbogen und Rechnungen **unser Institut als Bankverbindung** anzugeben und Ihre Geschäftsfreunde anzuweisen, alle Zahlungen über das bei uns geführte Konto zu regulieren.

Verwaltungs-Sonderkonto
Ri. IV/51,4

Commerz- und Privat-Bank
Aktiengesellschaft
Filiale Fürth

Konto	Datum	Geschäftsvorgang	Soll	Wert	Haben
—		Übertrag vom letzten Buchungsbogen	85 17		512 40
2125132	14.6.38	Ü.-A/KTO. RI IV/48	37.40	13.6.	
		Gesamt-Konto-Umsätze bis einschl. heute	122.57		512.40

Nr. 459. D. u. F. dreiteilig Durchschreibeformular D.R.G.M.
803153

Commerz- und Privat-Bank
Aktiengesellschaft

Absender:
Commerz- und Privat-Bank Aktiengesellschaft
Filiale Fürth (Bayern), Hindenburgstr. 7

Frau
21251 Johanna Rahn, Meran
z.Hd.Frau Dr.Lilli Rahn

Fürth i/Bay.

Adolf Hitlerstr. 26

Wir überreichen Ihnen unseren **Buchungsbogen Nr.** 6

F

Ihrer Rechnung mit uns zur gefl. Bedienung und bitten folgendes zu beachten:

1. Dieser Bogen enthält sämtliche Umsätze vom heutigen Tage. Eingang der Rimessen vorbehalten.
2. **Etwaige Abweichungen gegen Ihre Buchungen bitten wir uns sofort mitzuteilen.**
3. Die Buchungsbogen bitten wir sorgfältig aufzubewahren. Beim Kontoabschluß erhalten Sie lediglich eine Abschluß-Rechnung.
4. Um Verzögerungen im Geldverkehr zu vermeiden, empfehlen wir, auf Ihren Briefbogen und Rechnungen **unser Institut als Bankverbindung** anzugeben und Ihre Geschäftsfreunde anzuweisen, alle Zahlungen über das bei uns geführte Konto zu regulieren.

Verwaltungs-Sonderkonto
Ki. IV/51,4

Commerz- und Privat-Bank
Aktiengesellschaft
Filiale Fürth

Konto	Datum	Geschäftsvorgang	Soll	Wert	Haben
—		Übertrag vom letzten Buchungsbogen	85 17		389 00
2125132	13.6.38	W/DR.OTTO ROSENBERG, NBG. LT.DEV.GEN.C 6-51611 V.8.6.38.		13.6./	37.40
2125132		BAR V. 10.6.38 W/JÜD.SPORT-CLUB,		11.6./	81.50
		SCHECKEINR. W/JUD.SPORT-CLUB,FTH		11.6./	13.50
		Gesamt-Konto-Umsätze bis einschl. heute	85 17	6	521 40

Nr. 459. D. u. F. dreiteilig 8033153 Durchschreibeformular D.R.G.M.

Commerz- und Privat-Bank
Aktiengesellschaft
Filiale Fürth

Giro-Konto bei der Reichsbank
Postscheckkonto: Nürnberg 90 22
Drahtanschrift: HANSEATIC
Fernsprecher: Sa. 728 21

Verwaltungs-Sonderkonto

F

2125132
Frau

Johanna K a h n, Meran
z.Hd.Frau Dr.Lilli Kahn

F ü r t h i/By.
Adolf Hitlerstr. 26

Buchungsbogen Nr. 5

in Rechnung mit der Commerz- und Privat-Bank Aktiengesellschaft Filiale Fürth. Dieser Bogen enthält sämtliche Aufgaben vom heutigen Tage an Sie.
Etwaige Abweichungen gegen Ihre Buchungen bitten wir uns sofort mitzuteilen.

Eingang der Rimessen vorbehalten.

Konto	Datum	Geschäftsvorgang	Soll	Wert	Haben
		Übertrag vom letzten Buchungsbogen			380 00
2125132	7.6.38	W/STÄDT.STEUERAMT FÜRTH	26.--	3.6.	
		DTO.	59.17	3.6.	
		Gesamt-Konto-Umsätze bis einschl. heute	85.17	6	380

Commerz- und Privat-Bank
Aktiengesellschaft
Filiale Fürth

Wir empfehlen,
auf Ihren Briefbogen und Rechnungen
unser Institut als Bankverbindung anzugeben
und Ihre Geschäftsfreunde anzuweisen, alle Zahlungen über das bei uns geführte Konto zu regulieren.

Form. Nr. 459. D. u. F. dreiteilig (15000. 8. 37. T. D. u. V.)

Durchschreibeformular D.R.G.M.

Commerz- und Privat-Bank
Aktiengesellschaft

Absender:
Commerz- und Privat-Bank Aktiengesellschaft
Filiale Fürth (Bayern), Hindenburgstr. 7

Frau
21251 Johanna Rahn, Meran
z.Hd.Frau Dr.Lilli Rahn

F ü r t h i/Bay.

Adolf Hitlerstr. 26

Wir überreichen Ihnen unseren **Buchungsbogen Nr.** 6 F
Ihrer Rechnung mit uns zur gefl. Bedienung und bitten folgendes zu beachten:

1. Dieser Bogen enthält sämtliche Umsätze vom heutigen Tage. Eingang der Rimessen vorbehalten.
2. **Etwaige Abweichungen gegen Ihre Buchungen bitten wir uns sofort mitzuteilen.**
3. Die Buchungsbogen bitten wir sorgfältig aufzubewahren. Beim Kontoabschluß erhalten Sie lediglich eine Abschluß-Rechnung.
4. Um Verzögerungen im Geldverkehr zu vermeiden, empfehlen wir, auf Ihren Briefbogen und Rechnungen **unser Institut als Bankverbindung** anzugeben und Ihre Geschäftsfreunde anzuweisen, alle Zahlungen über das bei uns geführte Konto zu regulieren.

Verwaltungs-Sonderkonto
Ri. IV/51,4

Commerz- und Privat-Bank
Aktiengesellschaft
Filiale Fürth

Konto	Datum	Geschäftsvorgang	Soll	Wert	Haben
—		Übertrag vom letzten Buchungsbogen	85 17		380 00
2125132	13.6.38	W/DR.OTTO ROSENBERG, NBG. LT.DEV.GEN.C 6-51611 V.8.6.38.		13.6./	37.40
2125132		BAR V. 10.6.38 W/JUD.SPORT-CLUB,		11.6./	81.50
		SCHECKEINR. W/JUD.SPORT-CLUB,FTH		11.6./	13.50
		Gesamt-Konto-Umsätze bis einschl. heute	85 17	6	532 40

Nr. 459. D. u. F. dreiteilig 803152 Durchschreibeformular D.R.G.M.

Commerz- und Privat-Bank
Aktiengesellschaft
Filiale Fürth

Giro-Konto bei der Reichsbank
Postscheckkonto: Nürnberg 90 22
Drahtanschrift: HANSEATIC
Fernsprecher: Sa. 728 21

Verwaltungs-Sonderkonto

21251
Frau

Johanna R a h n, Meran
z.Hd.Frau Dr.Lilli Rahn

F ü r t h i/By.
Adolf Hitlerstr.26

Buchungsbogen Nr. 4

in Rechnung mit der Commerz- und Privat-Bank Aktiengesellschaft Filiale Fürth. Dieser Bogen enthält sämtliche Aufgaben vom heutigen Tage an Sie.
Etwaige Abweichungen gegen Ihre Buchungen bitten wir uns sofort mitzuteilen. Eingang der Rimessen vorbehalten.

Konto	Datum	Geschäftsvorgang	Soll	Wert	Haben
		Übertrag vom letzten Buchungsbogen			285 00
2125132	7.5.38	BAR V.JÜDISCHER SPORTCLUB FTH.		7.5.	95 00
		Gesamt-Konto-Umsätze bis einschl. heute			

Commerz- und Privat-Bank
Aktiengesellschaft
Filiale Fürth

W i r e m p f e h l e n ,
auf Ihren Briefbogen und Rechnungen
unser Institut als Bankverbindung anzugeben
und Ihre Geschäftsfreunde anzuweisen, alle Zahlungen über das bei uns geführte Konto zu regulieren.

Form. Nr. 459. D. u. F. dreiteilig (15000. 8. 37. T. D. u. V.)

Durchschreibeformular D.R.G.M.

Commerz- und Privat-Bank
Aktiengesellschaft
Filiale Fürth

Giro-Konto bei der Reichsbank
Postscheckkonto: Nürnberg 90 22
Drahtanschrift: HANSEATIC
Fernsprecher: Sa. 728 21

Verwaltungssonderkonto IV/51/4

Buchungsbogen Nr. 3

F

Frau
Johanna Rahn, Herrn
Kaufmannswitwe
21251
Fürth i.B.
Königstr. 129

in Rechnung mit der Commerz- und Privat-Bank Aktiengesellschaft Filiale Fürth. Dieser Bogen enthält sämtliche Aufgaben vom heutigen Tage an Sie.
Etwaige Abweichungen gegen Ihre Buchungen bitten wir uns sofort mitzuteilen.

Eingang der Rimessen vorbehalten.

Konto	Datum	Geschäftsvorgang	Soll	Wert	Haben
		Übertrag vom letzten Buchungsbogen	-.--		190.--
21251	8.4.38	BAR V.JÜDISCHER SPORT CLUB FTH.		8.4.	95 00
		Gesamt-Konto-Umsätze bis einschl. heute			

Commerz- und Privat-Bank
Aktiengesellschaft
Filiale Fürth

Wir empfehlen,
auf Ihren Briefbogen und Rechnungen
unser Institut als Bankverbindung anzugeben
und Ihre Geschäftsfreunde anzuweisen, alle Zahlungen über das bei uns geführte Konto zu regulieren.

Form. Nr. 459. D. u. F. dreiteilig (15000. 8. 37. T. D. u. V.)

Durchschreibeformular D.R.G.M.

Commerz- und Privat-Bank
Aktiengesellschaft
Filiale Fürth

Giro-Konto bei der Reichsbank
Postscheckkonto: Nürnberg 90 22
Drahtanschrift: HANSEATIC
Fernsprecher: Sa. 728 21

F

Verwaltungssonderkonto Ri IV/51/4

Frau
Johanna R a h n
Kaufmannswitwe
21251[illegible]
F ü r t h i.B.

Königstr. 129

Buchungsbogen Nr. 2

in Rechnung mit der Commerz- und Privat-Bank Aktiengesellschaft Filiale Fürth. Dieser Bogen enthält sämtliche Aufgaben vom heutigen Tage an Sie.
Etwaige Abweichungen gegen Ihre Buchungen bitten wir uns sofort mitzuteilen. Eingang der Rimessen vorbehalten.

Konto	Datum	Geschäftsvorgang	Soll	Wert	Haben
		Übertrag vom letzten Buchungsbogen			95 00
2125192	12.3.38	W/JÜDISCHER SPORTCLUB FÜRTH F.FEBR.MIETE		12.3.[illegible]	95.-
		Gesamt-Konto-Umsätze bis einschl. heute			

Commerz- und Privat-Bank
Aktiengesellschaft
Filiale Fürth

W i r e m p f e h l e n ,
auf Ihren Briefbogen und Rechnungen
unser Institut als Bankverbindung anzugeben
und Ihre Geschäftsfreunde anzuweisen, alle Zahlungen über das bei uns geführte Konto zu regulieren.

Form. Nr. 459. D. u. F. dreiteilig (15 000. 8. 37. T. D. u. V.)

Durchschreibeformular D.R.G.M.

Commerz- und Privat-Bank
Aktiengesellschaft
Filiale Fürth

Giro-Konto bei der Reichsbank
Postscheckkonto: Nürnberg 90 22
Drahtanschrift: HANSEATIC
Fernsprecher: Sa. 728 21

F

Frau
21251 F Johanna Rahn
Kaufmannswitwe

Fürth i.B.
Königstr. 129

Buchungsbogen Nr. 1

in Rechnung mit der Commerz- und Privat-Bank Aktiengesellschaft Filiale Fürth. Dieser Bogen enthält sämtliche Aufgaben vom heutigen Tage an Sie.
Etwaige Abweichungen gegen Ihre Buchungen bitten wir uns sofort mitzuteilen.

Eingang der Rimessen vorbehalten.

Konto	Datum	Geschäftsvorgang	Soll	Wert	Haben
		Übertrag vom letzten Buchungsbogen			
21251 F VERW.SOND.KTO.RI.IV/51 4	28.2.38	W/JÜDISCHER SPORT-CLUB, FÜRTH F.MIETE JAN.38		1.3.	95.-
		Gesamt-Konto-Umsätze bis einschl. heute			

Wir empfehlen,
auf Ihren Briefbogen und Rechnungen
unser Institut als Bankverbindung anzugeben
und Ihre Geschäftsfreunde anzuweisen, alle Zahlungen über das bei uns geführte Konto zu regulieren.

Commerz- und Privat-Bank
Aktiengesellschaft
Filiale Fürth

Form. Nr. 459. D. u. F. dreiteilig (15 000. 8. 37. T. D. u. V.)

Durchschreibeformular D. R. G. M.

AR 25538 6/8 JOHANNA RAHN – CORRESPONDENCE WITH GEORG DIMMLER 1939 ARCHIVES

Fürth i.B.,den 18.1.39
Ad.Hitlerstr.26
Tel. 71586

An das
Finanzamt Berlin Moabit-West
Abt.f.beschränkt Steuerpflichtige
Berlin NW 7 , Luisenstr.33/34

Betr. St.Nr. 920/5003 R 12
Johanna Sara Rahn, früher Fürth i.B., letzt New York

Ihr Bescheid über die von Frau Johanna Sara Rahn zu leistende Judenvermögensabgabe, in Höhe von 16.600.-- RM. ist mir heute zugegangen. Aufgrund meines Schreibens an den Herrn Polizeipräsidenten von Berlin vom 9.Dezember 1938 dessen Kopie ich Ihnen übersandte, habe ich Ihnen die Verminderungen im Vermögen der Frau Johanna Sara Rahn zwischen dem 24.4.1938 und dem 12.11.1938 angezeigt. Aufgrund dieser Angaben habe ich Ihnen am 14.12.1938 zu Lasten des dort geführten Auswandererspperrkontos der Frau Johanna Sara Rahneinen Betrag von RM. 1800.-- als 1. Rate überweisen lassen. Ich verweise Sie weiterhin auf meine nachträglichen Schreiben vom 30.12.1938 und 5.1.1939 in welchen ich Ihnen mitteielte, dass, wie bereits gemeldet, die Grundstücke der Frau Rahn auf die N.S.D.A.P. Gauleitung Franken übergegangen sind und ich meine schätzungweise Angabe ~~gegenüber~~ betr. die Höhe der Forderung an Herrn Max Rahn, Caguas, aufgrund inzwischen eingegangener Information desselben berichtigte.

Ich habe, damit Frau Rahn nicht in Säumnis gerät, heute die Commerz- und Privatbank angewiesen einen Betrag von von

RM. 2.350.--
(i.W. zweitausend dreihundert und fünfzig)

zu Lastendes dort geführten Auswandererssperrkontos der Frau Rahn an Sie überweisen , als Nachzahlung auf die 1.Rate, welche am 15.Dezember füllig war.

Demungeachtet bitte ich Sie aber um nochmalige Prüfung meines Antrages vom 9.Dezember und der folgenden Schreiben. Für die Grundstücke hat Frau Rahn keinerlei Gegenwert erhalten, sodass ihr Vermögen um den vollen Betrag des Grundvermögens, also 53.140.-- RM. vermindert wurde.

Copii mecum Einjabe ans F.F.

Intentional Second Exposure

Fürth i.B.,den 18.1.39
Ad.Hitlerstr.26
Tel. 71586

An das
Finanzamt Berlin Moabit-West
Abt.f.beschränkt Steuerpflichtige
Berlin NW 7 , Luisenstr.33/34

Betr. St.Nr. 920/5003 R 12
Johanna Sara Rahn, früher Fürth i.B., letzt New York

Ihr Bescheid über die von Frau Johanna Sara Rahn zu leistende Judenvermögensabgabe, in Höhe von 16.600.-- RM. ist mirh heute zugegangen. Aufgrund meines Schreibens an den Herrn Polizeipräsidenten von Berlin vom 9.Dezember 1938 dessen Kopie ich Ihnen übersandte, habe ich Ihnen die Verminderungen im Vermögen der Frau Johanna Sara Rahn zwischen dem 24.4.1938 und dem 12.11.1938 angezeigt. Aufgrund dieser Angaben habe ich Ihnen am 14.12.1938 zu Lasten des dort geführten Auswandererspperrkontos der Frau Johanna Sara Rahneinen Betrag von RM. 1800.-- als 1. Rate überweisen lassen. Ich verweise Sie weiterhin auf meine nachträglichen Schreiben vom 30.12.1938 und 5.1.1939 in welchen ich Ihnen mitteielte, dass, wie bereits gemeldet, die Grundstücke der Frau Rahn auf die N.S.D.A.P. Gauleitung Franken übergegangen sind und ich meine schätzungweise Angabe betr. die Höhe der Forderung an Herrn Max Rahn, Caguas, aufgrund inzwischen eingegangener Information desselben berichtigte.

Ich habe, damit Frau Rahn nicht in Säumnis gerät, heute die Commerz- und Privatbank angewiesen einen Betrag von von

RM. 2.350.--
(i.W. zweitausend dreihundert und fünfzig)

zu Lastendes dort geführten Auswandererspperrkontos der Frau Rahn an Sie überweisen , als Nachzahlung auf die 1.Rate, welche am 15.Dezember fällig war.

Demungeachtet bitte ich Sie aber um nochmalige Prüfung meines Antrages vom 9.Dezember und der folgenden Schreiben. Für die Grundstücke hat Frau Rahn keinerlei Gegenwert erhalten, sodass ihr Vermögen um den vollen Betrag des Grundvermögens, also 53.140.-- RM. vermindert wurde.

Copie meiner Eingabe an F.F.

905 West End Ave., Apt. 51,
New York City, 21. Mai 1939.

Herrn Georg Dimmler,
Johannisstr.18,
Fuerth/Bayern.

Sehr geehrter Herr Dimmler:

Im Auftrag meiner Mutter, Frau Hannchen Rahn, bestaetige ich den Erhalt Ihrer Karte vom 9.ds. und danke Ihnen fuer Ihre frdl. Bemuehungen. Ich hoffe, dass Sie in der Zwischenzeit die erforderlichen Genehmigungen erhalten haben.

Was die Angelegenheit der Firma Schulte-Wissermann betrifft, so duerfte doch wohl nur die Schenkung an meinen Bruder James genehmigungspflichtig sein. Sobald dies geschehen ist, sind Sie ja der Fa. Sch.-W. gegenueber nicht der Vertreter meiner Mutter, sondern Sie handeln alsdann einzig und allein in Ihrer Eigenschaft als der von Amts wegen eingesetzte Pfleger meines Bruders James. Diese Angelegenheit hat daher zweifelsohne mit der sonstigen Vermoegensverwaltung meiner Mutter nichts zu tun.

Ich bitte Sie, meine Mutter wie bisher auf dem Laufenden zu halten und begruesse Sie

hochachtungsvoll

Georg Dimmler
FÜRTH i. B.
FERNRUF 72220

21/5.

Fürth/B. den 9.Mai 1939.

Frau Witwe Hannchen Rahr, New-York.

Ich bestätige Ihnen gerne den Empfang Ihrer Postsend" ung v. 21.April C. sammt Vollmacht & danke ich Ihnen fü das gezeigte Vertrauen. Nachdem auch hier die D. Stelle ein Wörtchen mitzureden hat, habe ich vorsichts" halber ein Gesuch um Genehmigung als Vermögensverwalte eingereicht, nur bin ich leider gezwungen, lt. erhaltener Vorschrift & Strafandrohung, mich bis zur Verbescheid" ung meines Gesuchs passiv zu verhalten. Sobald ich diese in Händen, beginnen die Verhandlungen mit Sch. & W. hier Sie hören dann von mir. Hochachtungsvoll!

Georg Dimmler

Das V. Amt hat wieder
neue verschärfte
Bestimmungen
herausgebracht.

Mehrere Treuhand-
kanzleien haben
schließen müssen.

Luftschutz
ist nationale Pflicht
Werdet Mitglied im
Reichsluftschutzbund

Postkarte

FÜRTH (S
9. 5. 39.

15 15
Deutsches Reich

Mrs.

Witwe Hannchen Rahn

New-York-City 905
U. S. A.

902, Westand Avenue, 104 th. Stree
Apt. 51.

Straße, Hausnummer,
Gebäudeteil, Stockwerk

Hannchen Rahn ,

905 West End Ave., Apt. 51,
New York, N.Y., 11. Juli 1939.

AN das
Amtsgericht Fuerth,
Abt. Vormundschaftsgericht,
Fuerth/Bayern.

Betr.: Pflegschaft James Rahn.

Mit meinem eingeschrieben Brief vom 21. April 1939 gab ich Ihnen von einer Schenkung an meinen unter Pflegschaft befindlichen Sohn James Rahn Kenntnis. Wie ich heute durch den von Ihnen eingesetzten Pfleger, Herrn Georg Dimmler, Johannisstr.18, Fuerth/Bayern, erfahre, ist die Abtretung noch nicht durchgefuehrt.

Ich ersuche Sie daher hierdurch hoeflichst, dafuer Sorge zu tragen, dass der Beschenkte Pflegling James Rahn baldmoeglichst in den Besitz der Schenkung gelangt. Eine beschleunigte Erledigung dieser Angelegenheit ist deshalb noetig, weil das Vermoegen des Pfleglings durch die Juden-Vermoegensabgabe sehr zusammengeschrumpft ist und die Zinsen seiner jetzigen Vermoegens fuer seinen Unterhalt nicht mehr ausreichen.

Hochachtungsvoll

Johanna R A H N,

905 West End Ave., 104th Street,
Apt.51,
New York City, 21. April 1939.

Einschreiben.

An das
Amtsgericht Fuerth,
Abt. Vormundschaftsgericht,
Fuerth in Bayern.

Betr.: Pflegschaft James Rahn.

Ich habe meinem Sohne James Rahn, vertreten durch den von Ihnen eingesetzten Pfleger Herrn Georg Dimmler, Fuerth/Bay., Johannisstr.18, die in beiliegender Abtretungsurkunde aufgefuehrten Vermoegenswerte und Rechte uebertragen.

Ich behaendige Ihnen anbei

1.) Durchschlag meines heute an Herrn Gg. Dimmler gerichteten Briefes,
2.) formelle Abtretungsurkunde vom 21.4.1939, beglaubigt durch das deutsche Generalkonsulat, New York, und einen hiesigen Notar,
3.) Photokopie meiner am 22.10.1937 mit der Firma Otto Schulte-Wissermann, Fuerth/Bayern, getroffenen Vereinbarung,
4.) Photokopie eines Bestaetigungsschreibens der Firma Otto Schulte-Wissermann, K.-G., Fuerth/Bay., vom 7.2.1939, aus dem meine Guthaben bzw. Forderungen ersichtlich sind.

Ich gebe Ihnen hierdurch der Ordnung halber von dieser Abtretung Kenntnis.

Hannchen Sara Rahn.

4 Anlagen.

V o l l m a c h t .

Ich, Johanna Sara R a h n in New Jork -City-
905, Westand Avenue, 104 th Street, Apt. 51,
erteile hiemit

Herrn G e o r g D i m m l e r
in Fürth (Bay.), Johannisstrasse 18,
V o l l m a c h t, die in der Steuergemeinde Fürth
gelegenen Grundstücke :
Pl.Nr. 1047, 1047 1/14 , 1048, 1049, 1050 1/4 ,
zu veräussern, die Veräusserungsbedingungen fest-
zusetzen, den Kaufpreis in Empfang zu nehmen
und darüber zu quittieren oder den Kaufpreis mit
oder ohne hypothekarische Sicherung zu stunden,
Löschungsanträge, Rücktrittserklärungen, Pfandfrei-
gabeerklärungen abzugeben, die Auflassung zu er-
klären und entgegenzunehmen, Zustellung in Empfang
zu nehmen, überhaupt alle zur Durchführung der
Veräusserung erforderlichen Anträge dem Grund-
buchamt oder Privatpersonen gegenüber zu stel-
len sowie die durch den Verkauf dieser Grund-
stücke anfallenden Beträge auf mein Auswanderer-
sperrkonto der Kommerz-und Privatbank in Fürth
einzuzahlen.

Der Bevollmächtigte ist berechtigt die Voll-
macht ganz oder Teilweise auf einen Dritten zu
übertragen.

Wert : 50.000.-RM

Johanna R A H N,

905 West End Ave., 104th Street,
Apt. 51,
New York City, 1. April 1939.

21,

Herrn Georg Dimmler,
Johannisstr.18,
Fuerth/Bayern.

Sehr geehrter Herr Dimmler,

Unter Bezugnahme auf die mit meiner Schwiegertochter, Frau Dr.Lilli Sara Rahn gehabte Unterredung behaendige ich Ihnen anbei

V o l l m a c h t,

betreffend meine an der Karolinenstrasse Fuerth gelegenen Grundstuecke. Alle evtl. notwendigen Unterlagen hat Ihnen Frau Dr. Rahn bereits behaendigt.

Ich bitte Sie, mich ueber diese Angelegenheit auf dem Laufenden zu halten und zeichne

mit vorzueglicher Hochachtung

ppa. Johanna Rahn

Anlage.

Johanna Sara R A H N ,

905 West End Ave., 104th Street,
Apt. 51,
New York City, 21. April 1939.

Ich habe gegen die Firma Otto Schulte=Wissermann, K.-G., Fuerth/Bay., Koenigstrasse 129, gemaess deren Bestaetigung vom 7. Februar 1939 einen Anspruch auf Zahlung eines Betrages von

Rmk. 5621.91.

Diesen Anspruch trete ich hiermit an meinen Sohn James Israel Rahn, Erlangen, Heil- und Pflegeanstalt, vertreten durch dessen Pfleger, Herrn Georg Dimmler, Johannisstrasse 18, Fuerth/Bayern, ab. Ferner trete ich saemtliche mir aus der Vereinbarung vom 22.10.1937, # 1 - 4, zustehenden Rechte, soweit sie gesetzlich uebertragbar sind, an meinen Sohn James ab. Insbesondere trete ich ab die laut Auskunft der Firma Otto Schulte=Wissermann, K.-G., noch am 7.2.1939 bestehenden Aussenstaende in= Hoehe von

Rmk. 3279.73.

Ich bemerke, dass die genannten Anspruche sich aus Vertraegen an= laesslich des Verkaufs der Firma M.S. Farrnbacher, off.Hdlsges., im Oktober 1937 herleiten. Mitinhaber dieser Firma war ausser mir mein Sohn Alfred Israel Rahn, frueher Fuerth/Bayern, jetzt New York. Die noch bestehenden Guthaben und Forderungen stehen aber auf Grund der Auseinandersetzung mit meinem Sohne Alfred, welche schon im Maerz 1938 durchgefuehrt wurde, ausschliesslich mir zu. Diese Auseinandersetzung wurde mit Bescheiden der Devisenstelle Nuernberg Nr.c 8a/23242, 23242/I, 23242/II, 49902, 49902 I, 61184 genehmigt. Auch die gegen- waertige Abtretung bedarf, da ich meinen Wohnsitz nunmehr in New York habe, der devisenrechtlichen Genehmigung.

Als Mitunterzeichner des oben genannten Vertrages erklaere ich mich mit dieser Abtretung vollkommen einverstanden.

V o l l m a c h t .

Ich,Johanna Sara R a h n in New Jork -City-
905,Westend Avenue,104 th Street,Apt.51,
erteile hiemt

Herrn G e o r g D i m m l e r
in Fürth (Bay.),Johannisstrasse 18,
V o l l m a c h t,die in der Steuergemeinde Fürth
gelegenen Grundstücke :
Pl.Nr. 1047,1047 1/14 ,1048,1049,1050 1/4 ,
zu veräussern,die Veräusserungsbedingungen fest-
zusetzen,den Kaufpreis in Empfang zu nehmen
und darüber zu quittieren oder den Kaufpreis mit
oder ohne hypothekarische Sicherung zu stunden,
Löschungsanträge,Rücktrittserklärungen,Pfandfrei-
gabeerklärungen abzugeben,die Auflassung zu er-
klären und entgegenzunehmen,Zustellung in Empfang
zu nehmen,überhaupt alle zur Durchführung der
Veräusserung erforderlichen Anträge dem Grund-
buchamt oder Privatpersonen gegenüber zu stel-
len sowie die durch den Verkauf dieser Grund-
stücke anfallenden Beträge auf mein Auswanderer-
sperrkonto der Kommerz-und Privatbank in Fürth
einzuzahlen.

Der Bevollmächtigte ist berechtigt die Voll-
macht ganz oder Teilweise auf einen Dritten zu
übertragen.

Wert : 50.000.-RM

New York, den 21. April
1939
Witwe Hannchen Sara
Rahn.

Vorstehende, vor mir vollzogene Unterschrift
der Frau Wwe Hannchen Sara Oehlen
geb. Israelitin
wird durch deutschen Reisepass
beglaubigige ich hiermit.
New York, den 21. April 1939

Notar.

NOTARY PUBLIC, New York County
County Clerk's No. 370
Commission expires March 30, 1940

No. 2586

Gesehen zur Beglaubigung vorstehender Unterschrift

des zustaendigen öffentlichen Notars

E. Leustenfeld, New York,

New York, den 21. April *193* 9

Der Deutsche Generalkonsul
I. V.

Geb. Tar. Nr. 11 c = gebührenfrei, da Zweitschrift
10% Zuschlag (#8/2 d. Ges.) von Nr. 2585:

Zusammen

Johanna Sara R A H N ,

905 West End Ave., 104th Street,
Apt. 51,
New York City, 21. April 1939.

Ich habe gegen die Firma Otto Schulte=Wissermann, K.-G., Fuerth/Bay., Koenigstrasse 129, gemaess deren Bestaetigung vom 7. Februar 1939 einen Anspruch auf Zahlung eines Betrages von

Rmk. 5621.91.

Diesen Anspruch trete ich hiermit an meinen Sohn James Israel Rahn, Erlangen, Heil- und Pflegeanstalt, vertreten durch dessen Pfleger, Herrn Georg Dimmler, Johannisstrasse 18, Fuerth/Bayern, ab. Ferner trete ich saemtliche mir aus der Vereinbarung vom 22.10.1937, # 1 - 4, zustehenden Rechte, soweit sie gesetzlich uebertragbar sind, an meinen Sohn James ab. Insbesondere trete ich ab die laut Auskunft der Firma Otto Schulte=Wissermann, K.-G., noch am 7.2.1939 bestehenden Aussenstaende in= Hoehe von

Rmk. 3279.73.

Ich bemerke, dass die genannten Anspruche sich aus Vertraegen anlaesslich des Verkaufs der Firma M.S. Farrnbacher, off.Hdlsges., im Oktober 1937 herleiten. Mitinhaber dieser Firma war ausser mir mein Sohn Alfred Israel Rahn, frueher Fuerth/Bayern, jetzt New York. Die noch bestehenden Guthaben und Forderungen stehen aber auf Grund der Auseinandersetzung mit meinem Sohne Alfred, welche schon im Maerz 1938 durchgefuehrt wurde, ausschliesslich mir zu. Diese Auseinandersetzung wurde mit Bescheiden der Devisenstelle Nuernberg Nr.c 8a/23242, 23242/I, 23242/II, 49902, 49902 I, 61184 genehmigt. Auch die gegenwaertige Abtretung bedarf, da ich meinen Wohnsitz nunmehr in New York habe, der devisenrechtlichen Genehmigung.

Als Mitunterzeichner des oben genannten Vertrages erklaere ich mich mit dieser Abtretung vollkommen einverstanden.

Johanna R A H N,

905 West End Ave., 104th Street,
Apt. 51,
New York City, 21. April 1939.

Herrn Georg Dimmler,
Johannisstr.18,
Fuerth/Bayern.

Betr.: Pflegschaft James Rahn.

Sehr geehrter Herr Dimmler,

Da das Vermoegen meines Sohnes James durch die von ihm zu leistende Judenvermoegensabgabe sich stark vermindert hat, habe ich mich entschlossen, ihm mein bei der Firma Schulte-Wissermann, K.-G., Fuerth/Bay., Koenigstr.129, unterhaltenes Guthaben sowie die noch durch diese Firma einzuziehenden Forderungen der ehemaligen Firma M.S.Farrnbacher abzutreten.

Ich bitte Sie daher, in Ihrer Eigenschaft als Pfleger meines Sohnes James alles Erforderliche zu veranlassen, damit der Betrag von insgesamt

Rmk. 8901.64

alsbald dem Konto meines Sohnes James bei der Bayer. Staatsbank, Fuerth/B., gutgebracht werden kann. Fuer den oben genannten Betrag wollen Sie bitte alsdann erstklassige, muendelsichere Pfandbriefe kaufen und dem bei der Bayer. Staatsbank unterhaltenem Depot meines Sohnes beifuegen lassen.

Der Ordnung halber bemerke ich, dass ich einen Durchschlag dieses Schreibens und der Abtretungsurkunde dem Amtsgericht Fuerth/Bay., uebermittle.

Mit vorzueglicher Hochachtung

3 Anlagen; Abtretungsurkunde vom 21.4.1939.
Photokopie der Vereinbarung vom 22.10.1937.
Photokopie der Bestaetigung der Fa.Schulte-Wissermann v.7.2.39.

905, Westend Ave., 104th street
Apt.51
New York City, 21.4.1939

Herrn Georg Dimmler
Johannistr.18
Fürth i.B.

Sehr geehrter Herr Dimmler,

Unter Bezugnahme auf meine seinerzeit mit Ihnen gehabte Unterredung, sowie die Ihnen übergebenen Unterlagen und das heutige Schreiben meiner Schwiegermutter, Frau Johanna Sara Rahn an Sie in Angelegenheiten des Herrn James Israel Rahn, möchte ich Sie nochmals daran erinnern, wie ich Ihnen bereits sagte, dass ausser den in der Abtretungsurkunde genannten Beträgen dem Herrn James Rahn selbstverständlich auchdiejenigen Beträge zustehen, die seitens der Firma weder eingezogen, noch verbucht worden sind. Alle s hierzu notwendige ersehen Sie aus der Kopie meines an den Herrn Rechtsanwalt Dr.Walter Isr.Berlin gerichten Schreibens vom Oktober oder November 1938, welches auch den Ihnen übergebenen Akten beiliegt. Das zu Gunsten der ehemaligen Inhaber der Fa. M.S.Farrnbacher o.H.G. bei der ~~xxxxxx~~ Firma Otto Schulte-Tissermann K.-G. geführte Gethaben ist aus unverständlichen Gründen immer kleiner geworden. Sie können das aus den jeweisl von der Firma auf Verlangen gelieferten Aufstellungen über den jeweiligeb Kontostand ersehen, bezw. aus meiner Aufstellung in oben zitiertem Brief. Im Interesse des Herrn James Rahn wäre es sicher ratsam, wenn Sie dem Verbleib dieser Gelder einmal nachgingen und diesselben ev. ebenfalls für Ihren Pflegling einziehen würden, wozu Sie ja nunmehr aufgrund der beiliegenden Abtretung und der Ihnen daraus übertragenen Rechte ohne weiteres in der Lage sind.

x Ca 3 - 1000.- RM

Mit freundlichen Grüssen und bestem Dankfür Ihre vielfachen Bemühungen

hochachtungsvoll!

AR 25538 6/9 JOHANNA RAHN – FINANCES & RESTITUTION – DRESDNER BANK 1937-1939 ARCHIVES

DRESDNER BANK

AKTIENKAPITAL UND RESERVEN: 169,5 MILLIONEN REICHSMARK

FILIALE FÜRTH

REICHSBANK-GIRO-KONTO
POSTSCHECKKONTO: NÜRNBERG 235
TELEGRAMM-ADRESSE: DRESDBANK
FERNSPRECHER: SAMMEL-NR. 70811

FÜRTH (BAYERN), DEN 27.Okt.1937
MOSTSTRASSE 12
POSTSCHLIESSFACH 32

Frau

Johanna R a h n
F ü r t h i/Bayern

Konto F.R.5.a.
Sonderkonto

Ihrem geschätzten Auftrag zufolge haben wir Ihr Guthaben auf Sonderkonto in Höhe von

RM 75.ooo.-

vom 22.Okt.1937 bis 22.Nov.1937 à 2½% p.a. verzinslich festgelegt.

Wir ändern daher die Wertstellung obigen Postens vom 22.Okt.1937 auf 22.Nov.1937 ab und erkennen Sie für Ihnen gutkommende Zinsen mit

RM 156.25 Val. 22.11.1937

auf rubr. Konto.

Mit Deutschem Gruss
DRESDNER BANK FILIALE FUERTH

DRESDNER BANK

Filiale Fürth

17. Feb. 1959

Tagesauszug

Der Tagesauszug muß sämtliche über das Konto laufenden Umsätze enthalten. Wir bitten daher, den Auszug **sofort** zu prüfen und etwaige Abweichungen von unseren Buchungsanzeigen, Versandschreiben oder von Ihren eigenen Buchungen **umgehend** zu unserer Kenntnis zu bringen. Über diejenigen Posten, welche den Zusatz „lt. Anl." tragen, fügen wir Sonderaufgabe oder Aufstellung bei. Da zum Abschlußtermin lediglich eine Zinsabrechnung erteilt wird, bitten wir diese Auszüge gut aufzubewahren. **Die Gutschrift von Schecks, Wechseln und Kupons erfolgt unter üblichem Vorbehalt.** Diese Aufstellung wird von der Bank nicht unterschrieben, aber mit einer Kontrollunterschrift versehen.

Alter Kontostand Gerade Zahlen = Haben *Schräge Zahlen = Soll*	Datum	Buchungstext	Konto-Nr.	Wertstellung	UMSÄTZE SOLL	UMSÄTZE HABEN	Neuer Kontostand Gerade Zahlen = Haben *Schräge Zahlen = Soll*
X 119 15	[illegible]	[illegible] 9636 11/16 PG42	FR5	17 2	119 15		X

..... Anlagen

Buchungskontrolle: .....

DRESDNER BANK
Filiale Fürth

Fürth, im Januar 1939.

Frau

F R
5

Johanna Rahn

M e r a n
Hotel Exelsior

Auswanderer-Sperr-Kto.

Betr.: Konto-Nr. .....

Wir beehren uns, Ihnen hiermit die Zinsberechnung Ihres Kontos, abgeschlossen zum **31. Dezember v. J.** zu überreichen.

Abschluß-Rechnung	SOLL	HABEN
1 % Zinsen a/Nr. 844 =		2.35
..... % Zinsen a/Nr. ..... =		
..... % Zinsen a/Nr. ..... =		
..... % Zinsen a/Nr. ..... =		
..... % Kreditprov. p. Mt. a/		— — —
.....		— — —
.....		— — —
.....		— — —
..... ‰ Überziehungsprov. p. Tg.		— — —
..... % Umsatzprov. a/RM		— — —
.....		— — —
Porto und Spesen . . 1 Depotüberwachung . . .	7.85	— — —
	7.85	2.35
Saldo der Abschlußposten*)	5.50	
Roh-Saldo		124.65
Netto-Saldo . . . . . RM		119.15

Anhängendes Blatt erbitten wir unterschrieben zurück!

Vorstehenden Netto-Saldo von RM 119.15 zu Ihren Lasten / Gunsten tragen wir auf neue Rechnung vor. — Gleichzeitig bitten wir von den Salden bzw. Abschluß-Rechnungen der nachstehend aufgeführten Konten Kenntnis zu nehmen:

..... RM ..... zu Ihren Lasten / Gunsten

..... RM ..... zu Ihren Lasten / Gunsten

..... RM ..... zu Ihren Lasten / Gunsten

..... RM ..... zu Ihren Lasten / Gunsten

Haben Sie die Güte, die Buchungen zu prüfen und im Falle der Übereinstimmung das anhängende Blatt, ausgefüllt und von Ihnen unterschrieben, schnellstens unter Benutzung des mitfolgenden Briefumschlags zurückzusenden.

Irrtum vorbehalten.

Dresdner Bank Filiale Fürth

*) Die Abschlußposten bitten wir auf Grund dieses Abschlußblattes zu buchen, da hierüber keine besonderen Aufgaben oder Tagesauszüge erteilt werden.

Bu 90a — 230. 11. 38. 12.

DRESDNER BANK

Zinsrechnung

für Frau

Johanna Rahn — F R 5

M e r a n
Hotel Exelsior

abgeschlossen zum 31. Dez. 1938

Vom 30. Juni 1938 bis zum			Umsätze Kontostand	Tage	Zinszahlen Soll	Zinszahlen Haben
		[illegible]	[illegible]	[illegible]		[illegible]
		[illegible]	[illegible]			
		[illegible]	[illegible]	[illegible]		[illegible]
		[illegible]	[illegible]			
		[illegible]	[illegible]	[illegible]		[illegible]
	[illegible]	[illegible]	[illegible]			
		[illegible]	[illegible]	[illegible]		84
	[illegible]	[illegible]	[illegible]	[illegible]		
		[illegible]	[illegible]	[illegible]		[illegible]
	[illegible]	[illegible]	[illegible]			
		[illegible]	[illegible]	[illegible]		[illegible]
		[illegible]	[illegible]			
		[illegible]	[illegible]	[illegible]		[illegible]
		[illegible]	[illegible]			
		[illegible]	[illegible]	24		30
	30.					
				180		844

1 % Zinsen a/Nr 8.44 = RM 2.35

Übertrag:

DRESDNER BANK
Filiale Fürth

Fürth, im Januar 1939

Frau

Johanna R a h n

M e r a n .

Hotel Excelsior

A b s c h r i f t .

Auswanderer-Guthaben.

Betr.: Konto-Nr. F R 5

Wir beehren uns, Ihnen hiermit die Zinsberechnung Ihres Kontos, abgeschlossen zum **31. Dezember v. J.** zu überreichen.

Abschluß-Rechnung	SOLL	HABEN
1 % Zinsen a/Nr. =		2 35
% Zinsen a/Nr. =		
% Zinsen a/Nr. =		
% Zinsen a/Nr. =		
% Kreditprov. p. Mt. a/		— — —
		— — —
		— — —
		— — —
‰ Überziehungsprov. p. Tg.		— — —
% Umsatzprov. a/RM		— — —
		— — —
Porto und Spesen l. Postspesenberechnung	7 85	— — —
	7 85	2 35
Saldo der Abschlußposten*)	5 50	
Roh-Saldo		1 2 4 65
Netto-Saldo RM		1 1 9 15

Anhängendes Blatt erbitten wir unterschrieben zurück!

Vorstehenden Netto-Saldo von RM 119.15 tragen wir auf neue Rechnung vor. — Gleichzeitig bitten wir von den Salden bzw. Abschluß-Rechnungen der nachstehend aufgeführten Konten Kenntnis zu nehmen:

RM zu Ihren Lasten / Gunsten

RM zu Ihren Lasten / Gunsten

RM zu Ihren Lasten / Gunsten

RM zu Ihren Lasten / Gunsten

Haben Sie die Güte, die Buchungen zu prüfen und im Falle der Übereinstimmung das anhängende Blatt, ausgefüllt und von Ihnen unterschrieben, schnellstens unter Benutzung des mitfolgenden Briefumschlags zurückzusenden.

Irrtum vorbehalten.

Dresdner Bank Filiale Fürth

*) Die Abschlußposten bitten wir auf Grund dieses Abschlußblattes zu buchen, da hierüber keine besonderen Aufgaben oder Tagesauszüge erteilt werden.

Bu 90a — 230. 11. 38. 12.

DRESDNER BANK
FILIALE FÜRTH

Fürth (Bayern), den 6.12.1938

FRAU

JOHANNA R A H N F R
M E R A N 5
HOTEL EXZELSIOR

Auf Ihrem Konto sind heute nachstehende Buchungen vorgenommen. Ueber diejenigen Posten, welche den Zusatz „lt. Anl." tragen, ist Sonderaufgabe oder Aufstellung beigefügt. — Die Gutschrift eingereichter Schecks und Wechsel erfolgt unter üblichem Vorbehalt.

.....Anlagen

Alter Kontostand Gerade Zahlen = Haben Schräge Zahlen = Soll	Buchungstext	Konto-Nr.	Wertstellung	UMSÄTZE SOLL	UMSÄTZE HABEN	Neuer Kontostand Gerade Zahlen = Haben Schräge Zahlen = Soll
125 65	SPESEN A/EFF AUFSTELLUNG SP19	FR 5	6 12	1 00		124 65

Buchungs-Kontrolle

Diese Aufstellung wird von der Bank nicht unterschrieben, aber mit einer Kontrollunterschrift versehen.

DRESDNER BANK
FILIALE FÜRTH

Fürth (Bayern), den 18.11.1938

Frau

Johanna Rahn

M e r a n
Hotel Exelsior

F R
5

Anlagen

Auf Ihrem Konto sind heute nachstehende Buchungen vorgenommen. Ueber diejenigen Posten, welche den Zusatz „lt. Anl." tragen, ist Sonderaufgabe oder Aufstellung beigefügt. — Die Gutschrift eingereichter Schecks und Wechsel erfolgt unter üblichem Vorbehalt.

Auswanderer - Spar - Kto

Alter Kontostand Gerade Zahlen = Haben Schräge Zahlen = Soll	Buchungstext	Konto-Nr.	Wertstellung	UMSÄTZE SOLL	UMSÄTZE HABEN	Neuer Kontostand Gerade Zahlen = Haben Schräge Zahlen = Soll
* 50 65	EFFEKTENVERKAUF LT ANL E133 FRS		17 11		75 00	125 65*

Buchungs-Kontrolle

Diese Aufstellung wird von der Bank nicht unterschrieben, aber mit einer Kontrollunterschrift versehen.

Dr. jur. et rer. pol. Otto Rosenberg
Rechtsanwalt

Fernsprecher Nr. 22317, 22319
Postscheckkonto Nr. 23952
Bankkonto:
Bayer. Hypotheken- und Wechselbank Nürnberg Frau
20/39

NÜRNBERG-A, den 19. November 1938.
Königstraße 3

Dr. Lilli R a h n

F ü r t h i.B.

Sehr geehrte gnädige Frau!

Betr.: Frau Johanna Rahn.

In der Anlage übersende ich Ihnen Buchungsbelege der Dresdner Bank, Filiale Fürth, vom 18. ds. betreffend Verkauf der Stck. 10 Freiburger Lose für Rechnung von Frau Johanna Rahn.

Johanna Rahn.

Mit vorzüglicher Hochachtung

Dr. Otto Rosenberg
Wirtschaftsprüfer

Anlage!

Auskünfte in devisenrechtlichen Fragen werden nur schriftlich erteilt.

Dresdner Bank FILIALE FUERTH EFF.10 FUERTH, 12. NOVEMBER 1938. **Ihr Verkauf** **für Ihr Haben**

2133	Nennwert	Gattung	Kurs	Zinsen	Kurswert einschl. Zinsen	Provision u. Kurtage	Spesen und Stempel	Börsen-Umsatz-Steuer l. Abr.-Verfahr. verr.	Betrag	Wert
FRAU JOHANNA RAHN, MERAN, Z.H. HERRN RECHTSANWALT DR. OTTO ROSENBERG NUERNBERG.	ST. 10.-- ✓	FREIBURGER 15.-- FRS.LOSE V.1902 -OHNE DT.STEMPEL-	SFRS.14.30 ✓ P.ST.LAUSANNE			19. NOV. 1938				
Konto-Nr. F R 5 AUSWANDERER-SPERRKTO.	./.	SFRS.143.-- ✓ SFRS. 2.55 AUSL.SPESEN								
Im Verfolg Ihres/unseres Schreibens vom . berechnen wir nebenstehende Wertpapiere zu Ihren **Gunsten.** Stücke zu **Lasten** Ihres/Depotkontos -STREIFBAND-DEPOTSCHL.VOM 11.11.		SFRS.140.45 ✓	A 56.49		79.35 ✓	1.50P ✓ 1.--P ✓ MANIPULATIONSGEB.	1.75V ✓	-.10 ✓	75.-- ✓	17.11.

DRESDNER BANK FILIALE FUERTH

F.O 26 R — 6.37 202

für die Kontrolle:

Diese Buchungsaufgabe wird bis zu RM 1000 für den Einzelposten von der Bank nicht unterschrieben, aber mit einer Kontrollunterschrift versehen.

DRESDNER BANK FILIALE FÜRTH.

FÜRTH, den 3.Dezember 1938

Frau Johanna Hahn, Meran
z.Hd Herrn Dr.Otto Rosenberg

Nürnberg

Königstr.3

Wir überreichen Ihnen nachstehend **Auszug Ihres Effekten-Guthabens**

per 12.November 1938 mit Kurswertausrechnung.

zur gefl. Bedienung. Für Spesen belasten wir Sie mit RM 1.- Val. heute.

Mit deutschem Gruß
Dresdner Bank Filiale Fürth

St.	10.-	Freiburger frs 15.- Lose v.1902 - ohne deutschen Stempel -	ca.14.30 frs. à 56.49 RM. 80.78
		Guthaben auf Konto Korrent-Konto:	
		Auswanderer-Sperr-Konto	RM.200.-

Irrtum vorbehalten.
Dresdner Bank Filiale Fürth

Dr.Lilli Rahn

Fürth i.B., den 2.11.38
Ad.Hitlerstr.26

An die Dresdner Bank
Fürth i.B.
Moststrasse

Betr.: Ausländische Wertpapiere der Frau Johanna Rahn, früher Fürth, jetzt New York.

Namens der Frau Johanna Rahn, New York, ersuche ich Sie, aufgrund einer mir heute zugegangenen Aufforderung der Reichsbanknebenstelle Fürth, die bei Ihnen im Depot befindlichen

St. 10 Freiburger frs. 15.-- Lose

unvorzüglich zu verkaufen und den Erlös für Rechnung der Verkäufers der Deutschen Golddiskontbank im Ausland zur Verfügung zu stellen. Diesselbe bitte ich zu ersuchen den Gegenwert auf das bei Ihnen geführte Auswandererersperrkonto (F R 5) der Frau Johanna Rahn zu überweisen.

Hochachtungsvoll!

i.V.

REICHSBANKNEBENSTELLE FÜRTH i. Bay.

Postanschrift: Moststraße 21
Fernruf: Nummer 70336

Telegrammanschrift:
Reichsbank Fürth

Reichsbankgirokonto Nr. 1
Postscheckkto.: Nürnberg 13005

Geschäftszeit:
von 8½—12½ und 15—16 Uhr
sonnabends von 8½—13 Uhr

An

Frau Johanna Rahn

Fürth i. Bayern

Königstr. 129

Ihr Zeichen	Ihre Nachricht vom	Unser Zeichen	Tag
		Kr./B.	1.November 1938.

Betr.

Unter Bezugnahme auf Ihre Anmeldung vom 16.Oktober 1937 bezüglich Ihres Besitzes an ausländischen Wertpapieren ersuche ich Sie ergebenst,

St. 10 Freiburger frs. 15.- Lose

nunmehr durch eine Devisenbank unverzüglich zu verkaufen. Der Erlös ist der Deutschen Golddiskontbank für Rechnung des Verkäufers im Ausland zur Verfügung zu stellen. Die Deutsche Golddiskontbank wird den Gegenwert auf ein von Ihnen zu bezeichnendes Konto überweisen.

Im übrigen mache ich darauf aufmerksam, dass über die nicht abgeforderten Werte nur mit Zustimmung der Reichsbank verfügt werden darf.

Direktor der Reichsbanknebenstelle.

DRESDNER BANK
FILIALE FÜRTH

Fürth (Bayern), den 15.11.1938

Frau

Johanna Rahn

F R
5

M e r a n
Hotel Exelsior

Auf Ihrem Konto sind heute nachstehende Buchungen vorgenommen. Ueber diejenigen Posten, welche den Zusatz „lt. Anl." tragen, ist Sonderaufgabe oder Aufstellung beigefügt. — Die Gutschrift eingereichter Schecks und Wechsel erfolgt unter üblichem Vorbehalt.

.....Anlagen

Auswanderer-Sperr-Konto

Alter Kontostand Gerade Zahlen = Haben Schräge Zahlen = Soll	Buchungstext	Konto-Nr.	Wertstellung	UMSÄTZE SOLL	UMSÄTZE HABEN	Neuer Kontostand Gerade Zahlen = Haben Schräge Zahlen = Soll
200 00	UEBERW AN NOTARIAT FTH ! LT AUFTR V 12 11 A144	FR5				
	GEN 11 C 3 B 107971 10 11 38 NBG		14 11	143 35		50 65

Buchhalts-Kontrolle

Diese Aufstellung wird von der Bank nicht unterschrieben, aber mit einer Kontrollunterschrift versehen.

DRESDNER BANK
FILIALE FÜRTH

Fürth (Bayern), den 11.11.1938

Frau

Johanna Rahn

F R
5

M e r a n
Hotel Exelsior

Anlagen .....

Auf Ihrem Konto sind heute nachstehende Buchungen vorgenommen. Ueber diejenigen Posten, welche den Zusatz „lt. Anl." tragen, ist Sonderaufgabe oder Aufstellung beigefügt. — Die Gutschrift eingereichter Schecks und Wechsel erfolgt unter üblichem Vorbehalt.

Alter Kontostand Gerade Zahlen = Haben Schräge Zahlen = Soll	Buchungstext	Konto-Nr.	Wertstellung	UMSÄTZE SOLL	UMSÄTZE HABEN	Neuer Kontostand Gerade Zahlen = Haben Schräge Zahlen = Soll
* 300 00	UEBERW LT AUFTR V 10 11 A00FR5 AN KARL LOEFFLER FTH GEN 11 C 3 B 107305 NBG 8	11	10 11	100 00		200 00*

Buchungs - Kontrolle

Diese Aufstellung wird von der Bank nicht unterschrieben, aber mit einer Kontrollunterschrift versehen.

DRESDNER BANK
FILIALE FÜRTH

Fürth (Bayern), den

FRAU
JOHANNA R A H N FR5

MERAN
HOTEL EXELSIOR

.....Anlagen

Auf Ihrem Konto sind heute nachstehende Buchungen vorgenommen. Ueber diejenigen Posten, welche den Zusatz „lt. Anl." tragen, ist Sonderaufgabe oder Aufstellung beigefügt. — Die Gutschrift eingereichter Schecks und Wechsel erfolgt unter üblichem Vorbehalt.

Alter Kontostand Gerade Zahlen = Haben Schräge Zahlen = Soll	Buchungstext	Konto-Nr.	Wertstellung	UMSÄTZE SOLL	UMSÄTZE HABEN	Neuer Kontostand Gerade Zahlen = Haben Schräge Zahlen = Soll
☆ 300 00	UEBERW LT AUFTR 10 11 AN KARL LOEFFLER FUERTH					
	GEN II C3B 107305 NBG A90	FR5	10 1	100 00		200 00☆

Diese Aufstellung wird von der Bank nicht unterschrieben, aber mit einer Kontrollunterschrift versehen.

Nr. T. 07091907 **Durchschrift des Überweisungsauftrages:** (vgl. die Rückseite)
(der Reichsbank mit einzureichen)

Die Reichsbank

überweise zu Lasten meines / unseres Girokontos Nr. ..... RM -------200.---

Reichsmark (in Worten) Zweihundert xxxxxxxxxxxxx

dem Girokonto Nr. 13. der Firma Commerz & Privat Bank.Ax A.G.

bei der Reichsbank Filiale Fürth

in Fürth V. OKT. in F ü r t h

Verwendungszweck*) / zu Gunsten von: Straße u. Nr.

Sonderkonto gem. Ri II,55 der Frau Johanna R a h n , Meran

im Auftrage von:
Dr. Otto Rosenberg Nürnberg, Rechtsanwalt.
a/Gr. Gen C6-97782 d. Devisenstelle Nürnberg v. 1o. 1o. 38

Ort: Fürth

Datum: 12. Oktober 1938

Stempel und Unterschrift:
DRESDNER BANK FILIALE FUERTH

*) Postrechtlich zulässig sind nur kurze Angaben über die Zweckbestimmung der Überweisung.

Wenden!

An den

Empfänger der umstehenden Überweisung.

Wir übersenden Ihnen zur Kenntnisnahme umstehende Durchschrift eines bei uns eingegangenen Überweisungsauftrages, für den die „Bestimmungen über den Giroverkehr mit der Reichsbank“ gelten.

Die Reichsbank prüft nicht, ob der Empfänger ein Reichsbankgiro-konto hat. Sie behält sich vor, den Betrag an den Auftraggeber zurück-zuüberweisen, falls für den Empfänger kein Girokonto geführt wird.

Abschnitte mit Rasuren oder Textänderungen irgendwelcher Art legen den Verdacht von Fälschungen nahe. Wir bitten, solche Ab-schnitte sofort an die Reichsbank zurückzuleiten.

Reichsbank

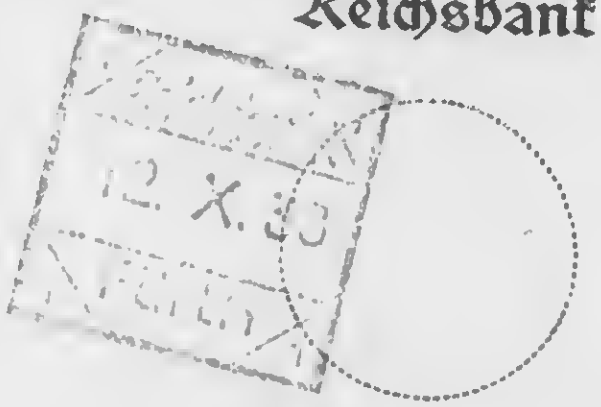

Diese Seite nicht für Mitteilungen verwenden!

Dresdner Bank Filiale Fürth

Buchungen auf diesem Formular werden bis zu RM 1000.— für den Einzelposten von der [illegible] unterschrieben, aber mit einer [illegible] versehen.

F R 5

Frau
Johanna Rahn
~~Fürth~~ Meran
,Auswanderer
Sperrkonto

Für nebenstehende Zahlungen buchen wir in ihr Soll
a/Gr. Gen C 6 - 97782 v. 1o.1o.

Wir buchen in Ihr

SOLL:

für beorderte Ueberweisung
an die Commerz & Privat-
Bank A.G. Fil. Fürth
z.G. Ihres Sonderkontos
gem Ri ii,55

Wert 12.1o. RM 2oo.--

Fürth (Bayern), 12. Oktober 1938

Hochachtungsvoll
DRESDNER BANK Filiale Fürth
Für die Kontrolle:

F. O. 3. 10000. 8. 30. R.

DRESDNER BANK
FILIALE FÜRTH

Fürth (Bayern), den 13.10.1930

Frau

Johanna Rahn

M e r a n
Hotel Exelsior

F R
5

Auf Ihrem Konto sind heute nachstehende Buchungen vorgenommen. Ueber diejenigen Posten, welche den Zusatz „lt. Anl." tragen, ist Sonderaufgabe oder Aufstellung beigefügt. — Die Gutschrift eingereichter Schecks und Wechsel erfolgt unter üblichem Vorbehalt.

.....Anlagen

Alter Kontostand Gerade Zahlen = Haben Schräge Zahlen = Soll	Buchungstext	Konto-Nr.	Wertstellung	UMSÄTZE SOLL	UMSÄTZE HABEN	Neuer Kontostand Gerade Zahlen = Haben Schräge Zahlen = Soll
500 00	UEBERW LT AUFG 11/22 RG LT EEN C 6-977/62 V 10 10	FR5	12 10	200 00	Buchungs-Kontrolle Alling	300 00

Diese Aufstellung wird von der Bank nicht unterschrieben, aber mit einer Kontrollunterschrift versehen.

DRESDNER BANK
FILIALE FÜRTH

Fürth (Bayern), den 14.10.1938

Frau

Johanna Rahn

M e r a n
Hotel Exelsior

F R

Anlagen

Auf Ihrem Konto sind heute nachstehende Buchungen vorgenommen. Ueber diejenigen Posten, welche den Zusatz „lt. Anl." tragen, ist Sonderaufgabe oder Aufstellung beigefügt. — Die Gutschrift eingereichter Schecks und Wechsel erfolgt unter üblichem Vorbehalt.

Alter Kontostand Gerade Zahlen = Haben Schräge Zahlen = Soll	Buchungstext	Konto-Nr.	Wertstellung	UMSÄTZE SOLL	UMSÄTZE HABEN	Neuer Kontostand Gerade Zahlen = Haben Schräge Zahlen = Soll
☆ 500 00	UEBERW LT AUFG. 11/22 RG6 LT GEN. C6/97782 V.10.10.	FR5	12 10	200 00		300 00☆

Buchungs-Kontrolle

Diese Aufstellung wird von der Bank nicht unterschrieben, aber mit einer Kontrollunterschrift versehen.

DRESDNER BANK
FILIALE FÜRTH

AKTIENKAPITAL UND RESERVEN: 171,5 MILLIONEN REICHSMARK

Vorsitzer des Aufsichtsrats: Carl Goetz; Vorstand: Alfred Busch, Carl Lüer, Emil Meyer, Karl Rasche, Hans Schippel; stellv.: Alfred Hölling, Gustav Overbeck, Hans Pilder, Hugo Zinßer

REICHSBANK-GIRO-KONTO
POSTSCHECK-KONTO: NÜRNBERG 235
TELEGRAMM-ADRESSE: DRESDBANK
FERNSPRECHER SAMMEL-NR. 70811

FÜRTH (BAYERN), DEN 9. August 1938.
MOSTSTRASSE 12
POSTSCHLIESSFACH 32

Frau
Dr. phil. Lilli R a h n

F ü r t h / Bayern
Adolf Hitlerstr.26.

Betrifft: Konto F R 5 von Frau Johanna R a h n ,
H e r a n , Hotel Exelsior.

Wir empfingen Ihr Schreiben vom 5.ds. und teilen Ihnen mit, dass wir die Ihnen in Anrechnung gebrachten Spesen nochmals einer genauen Nachprüfung unterzogen haben. Wir stellen hierbei fest, dass sich die Spesen durchaus im Rahmen der von unserer Zentrale Berlin erlassenen Richtlinien bewegen und dass Sie, wie schon in unseren Schreiben vom 5.August erwähnt, ihre Berechtigung in der uns durch die Führung des beregten Kontos entstandene Lehrarbeit finden.

Wir bedauern daher nochmals Ihrem Wunsche auf Reduzierung des belasteten Betrages nicht entsprechen zu können und zeichnen

hochachtungsvoll.

DRESDNER BANK FILIALE FÜRTH.

i.V.

5.8.38

An die

Dresdner Bank
Fil.Fürth
Koststr.

Betr. Ihr Schreiben vom 3.ds. in Sachen Konto F R 5 der Frau Johanna Rahn , Meran.

Namens meiner Schwiegermutter, der Frau Johanna Rahn, Meran, teile ich Ihnen mit, dass ich auch auf Grund Ihres obigen Schreibens nicht mit den von Ihnen in Anrechnung gebrachten Sonderspesen für Devisenüberwachung mich einverstanden erklären kann, da ich nicht annehmen kann, dass Ihre Spesen höher sind, als die anderer Banken, die solche Sonderspesen bei mindestens ebenso grossen Umsätzen niemals verlangt haben. Ich ersuche Sie daher die Angelegenheit Ihrer Berliner Zentrale zu unterbreiten und mir deren Stellungnahme mitzuteilen.

DRESDNER BANK
FILIALE FÜRTH

AKTIENKAPITAL UND RESERVEN: 171,5 MILLIONEN REICHSMARK
Vorsitzer des Aufsichtsrats: Carl Goetz; Vorstand: Alfred Busch, Carl Lüer, Emil Meyer, Karl Rasche, Hans Schippel; stellv.: Alfred Hölling, Gustav Overbeck, Hans Pilder, Hugo Zinser

REICHSBANK-GIRO-KONTO
POSTSCHECK-KONTO: NÜRNBERG 235
TELEGRAMM-ADRESSE: DRESDBANK
FERNSPRECHER SAMMEL-NR. 70811

FÜRTH (BAYERN), DEN 3. August 1938.
MOSTSTRASSE 12
POSTSCHLIESSFACH 32

Frau
Dr. Phil. Lilli R a h n

F ü r t h / Bayern
Adolf Hitlerstr.26.

Betrifft: Konto F R 5 von Frau Johanna R a h n,
H e r a n , Hotel Exelsior.

In Erledigung Ihrer Anfrage vom 30.Juli teilen wir Ihnen mit, dass uns bei Führung von Ausländerkonten durch die verschiedenen Auflagen der Devisenbehörden (Postenauszüge, Auskünfte und Untersuchungen über die Entstehung der Guthaben, Genehmigungen und Nichtaufrechnungserkärungen u.ä.) derartig hohe Unkosten entstehen, dass wir gezwungen sind durch Belastung erhöhter Porti und Spesen einen Ausgleich für diese Unkosten zu finden.

Wir sind daher zu unserem Bedauern nicht in der Lage den in Ansatz gekommenen Betrag für Spesen zu ermäßigen und zeichnen

Hochachtungsvoll!

DRESDNER BANK FILIALE FÜRTH.

xxxxxxxx
Adolf Hitlerstr.26
30.7.38

An die Dresdner Bank, Fil.Fürth
Vogtstrasse

Betr. Zinsberechnung für das Konto F R 5 der Frau Johanna Rahn, Meran

Meine Schwiegermutter, Frau Johanna Rahn, Meran, sandte mir Ihre Zinsberechnung per 30.Juni d.J. und beauftragte mich Ihnen mitzuteilen, dass sie sich mit dem Soll-Posten von RM. 86.80 für Sonderspesen f.Devisenüberwachung nicht einverstanden erklären kann. Da unsere anderen Bankverbindungen, deren Abrechnungen für 30.Juni d.J. auch bereits vorliegen weder früher noch jetzt jemals Sonderspesen für Devisenüberwachung gefordert haben und auch meine sämtlichen Bekannten, welche unter Devisenüberwachung stehen niemals von irgend einer Bank hierfür belastet wurden, bitte ich Sie die Angelegenheit nochmals zu überprüfen und den Betrag von RM. 86.80 dem Haben-Konto meiner Schwiegermutter wieder gut zu bringen.

Hochachtungsvoll!

Nr. T. 07089268

Durchschrift des Überweisungsauftrages: (vgl. die Rückseite)

(der Reichsbank mit einzureichen)

268

Die Reichsbank

überweise zu Lasten meines / unseres Girokontos Nr. .....

RM ----467.20----

Reichsmark (in Worten) Vierhundertsiebenundsechzig 20/100 xxxxxxxxx

ÜM 242

dem Girokonto Nr. .....

Staffel-Saldo .....

Konto-Saldo .....

der Firma Commerz- & Privat Bank A.G.

des Herrn: Filiale Fürth

Bei der Reichsbank* .....

in Fürth

in Fürth

10. 3 1938

Verwendungszweck*)

zu Gunsten von

Straße u. Nr. .....

Frau Johanna Rahn, Fürth Meran V.

im Auftrage von:

Sonderkonto gemäss Ri II 55
a/Gr. Genehmigungsbescheid Nr. C 6 4127
d. Devisenstelle Nürnberg, v. 6. Mai 1938

Ort: Fürth

Datum: 9. August 1938

Stempel und Unterschrift:

DRESDNER BANK FILIALE FUERTH

*) Postrechtlich zulässig sind nur kurze Angaben über die Zweckbestimmung der Überweisung.

Wenden!

An den

Empfänger der umstehenden Überweisung.

Wir übersenden Ihnen zur Kenntnisnahme umstehende Durchschrift eines bei uns eingegangenen Überweisungsauftrages, für den die „Bestimmungen über den Giroverkehr mit der Reichsbank“ gelten.

Die Reichsbank prüft nicht, ob der Empfänger ein Reichsbankgirokonto hat. Sie behält sich vor, den Betrag an den Auftraggeber zurückzuüberweisen, falls für den Empfänger kein Girokonto geführt wird.

Abschnitte mit Rasuren oder Textänderungen irgendwelcher Art legen den Verdacht von Fälschungen nahe. Wir bitten, solche Abschnitte sofort an die Reichsbank zurückzuleiten.

Reichsbank

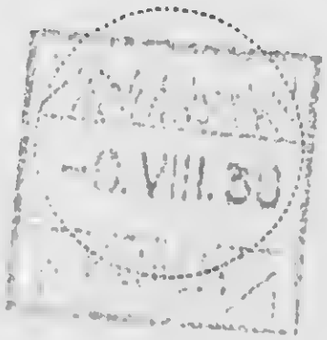

Diese Seite nicht für Mitteilungen verwenden!

DRESDNER BANK
FILIALE FÜRTH

Fürth (Bayern), den 10 8 38

FRAU
JOHANNA RAHN

MERAN

HOTEL EXCELSIOR

Auf Ihrem Konto sind heute nachstehende Buchungen vorgenommen. Ueber diejenigen Posten, welche den Zusatz „lt. Anl." tragen, ist Sonderaufgabe oder Aufstellung beigefügt. — Die Gutschrift eingereichter Schecks und Wechsel erfolgt unter üblichem Vorbehalt.

.....Anlagen

Auswanderer-Sperr-Kto.

Alter Kontostand Gerade Zahlen = Haben Schräge Zahlen = Soll	Buchungstext	Konto-Nr.	Wert-stellung	UMSÄTZE SOLL	UMSÄTZE HABEN	Neuer Kontostand Gerade Zahlen = Haben Schräge Zahlen = Soll
☆ 967 20	UEBERW LT AUFGABE RG6 FR5 DEV GEN. C6 41271 6 5 38 NBG		9 8	467 20		500 00☆

Buchungs-Kontrolle

Diese Aufstellung wird von der Bank nicht unterschrieben, aber mit einer Kontrollunterschrift versehen.

Dresdner Bank Filiale Fürth

F R 5

Frau
Johanna Kahn

M e r a n .

Für nebenstehende Zahlungen buchen wir in Ihr **Soll**:

Wir buchen in Ihr

SOLL:

für beorderte Ueberweisung
Commerz & Privat Bank A.G.
Filiale Fürth

Wert 9.8.38 RM 467.2o

a/Gr. Genehmigungsbescheid Nr. C 6 41271
d. Devisenstelle Nürnberg v. 6. Mai 1938

Fürth (Bayern), 9. Aug. 1938

Hochachtungsvoll
DRESDNER BANK Filiale Fürth

F. O. 3. 10000. 8. 30. R.

Dresdner Bank Filiale Fürth

Buchungen auf diesem Formular werden bis zu RM 1000.— für den Einzelposten von der Bank nicht unterschrieben, aber mit einer Kontrollunterschrift versehen.

F R 5

Frau
Johanna Rahn

Meran
Auswanderer-Sperr Kto.

Für nebenstehende Zahlungen buchen wir in Ihr **Soll**:

Wir buchen in Ihr:

SOLL:

für unsere Ueberweisung an die Commerz-u.Privatbank Filiale Fürth zu Gunsten Sonder-Konto gem. Ri II/55 Abs.1 Kto.a/Grund Gen.Bescheid der Devisenstelle Nürnberg v. 6.5.38 C 6/41271

Val.2.7.38 RM. 250.-

Fürth (Bayern), 2. Juli 1938

Hochachtungsvoll
DRESDNER BANK Filiale Fürth
Für die Kontrolle:

F. O. 3. 10000. 8. 30. R.

DRESDNER BANK

Zinsrechnung

für
Frau

Johanna Rahn

F R
5

F ü r t h f/B.
Königstr. 129

2915 abgeschlossen zum 30. Juni 1938

Vom		Umsätze Kontostand	Tage	Zinszahlen Soll	Zinszahlen Haben
31. Dez. 1937					
bis zum					
Übertrag:					

Übertrag:			Umsätze / Kontostand	Tage	Zinszahlen Soll	Zinszahlen Haben
vom 1. Jan	6.			1.6		31563
bis zum		4/	18054.5	5		90.
	11	"	800.-			
		4/	17254.50	1		70.
	12	"	288.-			
		4/	16966.50	142		464.
				180		32127.

Festgeld

2 1/2 % Zins 4/3 5980.- 31.12 - 27 1.2 1593 3/4 11.05

1 1/2 % Zins 4 Jahr 30534 84.80

32127 3/4 95.85

K

DRESDNER BANK
FILIALE FÜRTH

Fürth (Bayern), den 4.7.1938

Frau

Johanna Rahn

M e r a n
Hotel Exelsior

R

Anlagen

Auf Ihrem Konto sind heute nachstehende Buchungen vorgenommen. Ueber diejenigen Posten, welche den Zusatz „lt. Anl." tragen, ist Sonderaufgabe oder Aufstellung beigefügt. — Die Gutschrift eingereichter Schecks und Wechsel erfolgt unter üblichem Vorbehalt.

Alter Kontostand Gerade Zahlen = Haben Schräge Zahlen = Soll	Buchungstext	Konto-Nr.	Wertstellung	UMSÄTZE SOLL	UMSÄTZE HABEN	Neuer Kontostand Gerade Zahlen = Haben Schräge Zahlen = Soll
967 10	U/VERGTG LT AUFG RG6 111/22	FR5	2 7	250 00		717 10

Buchungs-Kontrolle

Diese Aufstellung wird von der Bank nicht unterschrieben, aber mit einer Kontrollunterschrift versehen.

DRESDNER BANK
FILIALE FÜRTH

Fürth (Bayern), den 12.5.1938

Frau

Johanna Rahn

M e r a n
Hotel Exelsior

F R
5

Anlagen

Auf Ihrem Konto sind heute nachstehende Buchungen vorgenommen. Ueber diejenigen Posten, welche den Zusatz „lt. Anl." tragen, ist Sonderaufgabe oder Aufstellung beigefügt. — Die Gutschrift eingereichter Schecks und Wechsel erfolgt unter üblichem Vorbehalt.

Alter Kontostand Gerade Zahlen = Haben Schräge Zahlen = Soll	Buchungstext	Konto-Nr.	Wertstellung	UMSÄTZE SOLL	UMSÄTZE HABEN	Neuer Kontostand Gerade Zahlen = Haben Schräge Zahlen = Soll
✱ 1805 90	U/VERG LT AUFTR 9 5 RG10 GEN 06/41271 V.6.5.38	FR 5	11 5		800 00	
	U/VERG LT AUFTR 11 5 RG13 GEN 1103A/42697 V.9.5.		12 5	36 80		967 10✱

Diese Aufstellung wird von der Bank nicht unterschrieben, aber mit einer Kontrollunterschrift versehen.

DRESDNER BANK
Filiale Fürth

Fürth (Bayern), den 6.5.1938

An Frau Selby Rahn!

Frau

Johanna Rahn

M e r a n
Hotel Exelsior

F R
5

Auf Ihrem Konto sind heute nachstehende Buchungen vorgenommen. Ueber diejenigen Posten, welche den Zusatz „lt. Anl." tragen, ist Sonderaufgabe oder Aufstellung beigefügt. — Die Gutschrift eingereichter Schecks und Wechsel erfolgt unter üblichem Vorbehalt.

.....Anlagen

Alter Kontostand Gerade Zahlen = Haben *Schräge Zahlen = Soll*	Buchungstext	Konto-Nr.	Wert-stellung	UMSÄTZE SOLL	UMSÄTZE HABEN	Neuer Kontostand Gerade Zahlen = Haben *Schräge Zahlen = Soll*
* 1865 90	U/VERR LT AUFG 11/26 GEN 11 03A/39595 V.4.5.38 RG13	FR 5	6 5	60 00		1805 90*

Diese Aufstellung wird von der Bank nicht unterschrieben, aber mit einer Kontrollunterschrift versehen.

Kopie.

... 200.— für
den Einzel... ...en, aber
mit einer ...

F R 5

Frau
Johanna R a h n
Meran
Hotel Excelsior

Für nebenstehende Zahlungen
buchen wir in **Ihr Soll:**

Wir buchen in Ihr

für unsere heutige Reichsbanküberweisung an das Bankhaus Gebr. Arnhold, Berlin W.8 im Auftrag des Herrn Rechtsanwalt Dr.Otto Rosenberg, Nürnberg, a/Gr. Genehmigung der Devisenstelle Nürnberg Nr. II C 3a-39596 vom 4.Mai 1938

SOLL:

RM 60.--

Wert: 6.5.1938.

Hochachtungsvoll
DRESDNER BANK Filiale Fürth

Fürth (Bayern), 6.Mai 1938

Nicht absenden!

Buch. - Fol. ..... 2 zu F. O. 3.

DRESDNER BANK
Filiale Fürth

Fürth (Bayern), den 4.5.1938

per Frau Lilly Rahn, Fürth

Frau

Johanna Rahn

M e r a n
Hotel Exelsior

F R
5

Anlagen

Auf Ihrem Konto sind heute nachstehende Buchungen vorgenommen. Ueber diejenigen Posten, welche den Zusatz „lt. Anl." tragen, ist Sonderaufgabe oder Aufstellung beigefügt. — Die Gutschrift eingereichter Schecks und Wechsel erfolgt unter üblichem Vorbehalt.

Dresdner Bank

Alter Kontostand Gerade Zahlen = Haben *Schräge Zahlen = Soll*	Buchungstext	Konto-Nr.	Wertstellung	UMSÄTZE SOLL	UMSÄTZE HABEN	Neuer Kontostand Gerade Zahlen = Haben *Schräge Zahlen = Soll*
* 1940 70	UEBERTR A/SONDERKTO LT SCHR FR 5 3 5 LT GEN 06/35068 V.21.4. U35		4 5	74 80		1865 90*

Diese Aufstellung wird von der Bank nicht unterschrieben, aber mit einer Kontrollunterschrift versehen.

DRESDNER BANK
Filiale Fürth

Fürth (Bayern), den 2.5.1958

An Frau Lilli Rahn, Fürth

~~Kopie für Registratur.~~

Frau

Johanna Rahn

F R
5

M e r a n
Hotel Excelsior

Anlagen

Auf Ihrem Konto sind heute nachstehende Buchungen vorgenommen. Ueber diejenigen Posten, welche den Zusatz „lt. Anl." tragen, ist Sonderaufgabe oder Aufstellung beigefügt. — Die Gutschrift eingereichter Schecks und Wechsel erfolgt unter üblichem Vorbehalt.

Alter Kontostand Gerade Zahlen = Haben *Schräge Zahlen = Soll*	Buchungstext	Konto-Nr.	Wertstellung	UMSÄTZE SOLL	UMSÄTZE HABEN	Neuer Kontostand Gerade Zahlen = Haben *Schräge Zahlen = Soll*
☆ 48954 90	U/VERG LT AUFG 11/11 RG2	FR5	2 5	46984 20		
	SPESEN ay Hardy & Co		2 5	30 00		1940 70☆

Buchungs-Kontrolle

Diese Aufstellung wird von der Bank nicht unterschrieben, aber mit einer Kontrollunterschrift versehen.

DRESDNER BANK
Filiale Fürth

Fürth (Bayern), den 22.4.1938

Kopie

Frau

Johanna Rahn

M e r a n
Hotel Exelsior

F R
5

Anlagen

Auf Ihrem Konto sind heute nachstehende Buchungen vorgenommen. Ueber diejenigen Posten, welche den Zusatz „lt. Anl." tragen, ist Sonderaufgabe oder Aufstellung beigefügt. — Die Gutschrift eingereichter Schecks und Wechsel erfolgt unter üblichem Vorbehalt.

Alter Kontostand Gerade Zahlen = Haben *Schräge Zahlen = Soll*	Buchungstext	Konto-Nr.	Wertstellung	UMSÄTZE SOLL	UMSÄTZE HABEN	Neuer Kontostand Gerade Zahlen = Haben *Schräge Zahlen = Soll*
* 78969 90	UEBERW.LT.AUFG. LT.GEN.BESCH.II C5/A/33882 V.19.4.38. RG4	FR5	22 4	30015 00		48954 90

Buchungs-Kontrolle

Diese Aufstellung wird von der Bank nicht unterschrieben, aber mit einer Kontrollunterschrift versehen.

DRESDNER BANK
Filiale Fürth

Fürth (Bayern), den 19.4.1938

Kopie

Frau

Johanna Rahn

F R
5a

Meran
Hotel Exelsior

.....Anlagen

Auf Ihrem Konto sind heute nachstehende Buchungen vorgenommen. Ueber diejenigen Posten, welche den Zusatz „lt. Anl." tragen, ist Sonderaufgabe oder Aufstellung beigefügt. — Die Gutschrift eingereichter Schecks und Wechsel erfolgt unter üblichem Vorbehalt.

Alter Kontostand Gerade Zahlen = Haben *Schräge Zahlen = Soll*	Buchungstext	Konto-Nr.	Wert-stellung	UMSÄTZE SOLL	UMSÄTZE HABEN	Neuer Kontostand Gerade Zahlen = Haben *Schräge Zahlen = Soll*
* 79794 [illegible]	U/VERG LT AUFTR 24 4 PG[illegible] GEN OFP NBG 12 4 38 II C 3 A /33113 II/26	FR 5	19 4	624 9b		7[illegible]9 [illegible]*

Buchungs-Kontrolle

Diese Aufstellung wird von der Bank nicht unterschrieben, aber mit einer Kontrollunterschrift versehen.

DRESDNER BANK
Filiale Fürth

Fürth (Bayern), den 19.4.1938

An Frau Lilli Rahn Fürth

Kopie

Frau

Johanna Rahn

M e r a n
Hotel Exelsior

F R
»

Anlagen

Auf Ihrem Konto sind heute nachstehende Buchungen vorgenommen. Ueber diejenigen Posten, welche den Zusatz „lt. Anl." tragen, ist Sonderaufgabe oder Aufstellung beigefügt. — Die Gutschrift eingereichter Schecks und Wechsel erfolgt unter üblichem Vorbehalt.

Alter Kontostand Gerade Zahlen = Haben *Schräge Zahlen = Soll*	Buchungstext	Konto-Nr.	Wertstellung	UMSÄTZE SOLL	UMSÄTZE HABEN	Neuer Kontostand Gerade Zahlen = Haben *Schräge Zahlen = Soll*
79 89 4.65						
	65			(99.17)		99.88

Kontrolle

Diese Aufstellung wird von der Bank nicht unterschrieben, aber mit einer Kontrollunterschrift versehen.

DRESDNER BANK
Filiale Fürth

Fürth (Bayern), den 6.4.1938

Kopie für Registratur.

Frau

Johanna Rahn

F R
5

M e r a n
Hotel Exelsior

.....Anlagen

Auf Ihrem Konto sind heute nachstehende Buchungen vorgenommen. Ueber diejenigen Posten, welche den Zusatz „lt. Anl." tragen, ist Sonderaufgabe oder Aufstellung beigefügt. — Die Gutschrift eingereichter Schecks und Wechsel erfolgt unter üblichem Vorbehalt.

Alter Kontostand Gerade Zahlen = Haben *Schräge Zahlen = Soll*	Buchungstext	Konto-Nr.	Wert-stellung	UMSÄTZE SOLL	UMSÄTZE HABEN	Neuer Kontostand Gerade Zahlen = Haben *Schräge Zahlen = Soll*
* 77596 99	VERG LT AUFG GEN 1103 14629 NBG V.11.2.38 VERL. 818/ 11.3.38 E1 4	FR 5	7 4		2495 06	79[illegible]4 05*

Buchungs-Kontrolle

Diese Aufstellung wird von der Bank nicht unterschrieben, aber mit einer Kontrollunterschrift versehen.

DRESDNER BANK
Filiale Fürth

Fürth (Bayern), den

Frau

Johanna Rahn

M e r a n
Hotel Exelsior

F R
5

Anlagen

Auf Ihrem Konto sind heute nachstehende Buchungen vorgenommen. Ueber diejenigen Posten, welche den Zusatz „lt. Anl." tragen, ist Sonderaufgabe oder Aufstellung beigefügt. — Die Gutschrift eingereichter Schecks und Wechsel erfolgt unter üblichem Vorbehalt.

Alter Kontostand Gerade Zahlen = Haben *Schräge Zahlen = Soll*	Buchungstext	Konto-Nr.	Wertstellung	UMSÄTZE SOLL	UMSÄTZE HABEN	Neuer Kontostand Gerade Zahlen = Haben *Schräge Zahlen = Soll*
* 76256 49	U/VERG LT AUFTR 29 3 PGI GEN V.22.3. 110BA/26821	FR 5	29 3	657 50		77396 99*

Diese Aufstellung wird von der Bank nicht unterschrieben, aber mit einer Kontrollunterschrift versehen.

Dr. jur. et rer. pol. Otto Rosenberg
Rechtsanwalt

Fernsprecher Nr. 22317, 22319
Postscheckkonto Nr. 23952
Bankkonto:
Bayer. Hypotheken- und Wechselbank Nürnberg

NÜRNBERG-A, den 6. April 1938.
Königstraße 3

5/30

Frau
Dr. Lilli R a h n ,
F ü r t h i/B.

Sehr geehrte Frau Dr.Rahn!

In d er Anlage übersende ich Ihnen Lastschrift der Commerz-und Privat-Bank, Filiale Fürth vom 24.3.1938 über RM.3.505.68, für Überweisung an Dresdner Bank, Filiale Fürth.

Mit vorzüglicher Hochachtung

Dr. Rosenberg

Anlage!

Herrn/Firma Frau Johanna Rahn

Wohnort: Meran. Auswanderersperrkto.

Konto-Nr. F R 5

HABEN:

Wir buchen in Ihr

für Vergütung der Commerz- und Privatbank A.G. Fürth

a/Grd.Dev.Gen.Nbg. v. 19.3.38 Nr. C 8a-23242 I

Wert 25.3. | RM 3.505.68

Fürth , den 25.3.38

Dresdner Bank FILIALE FÜRTH

Für die Kontrolle:

F. O. 5 — 11. 37. 42.

Diese Buchungsaufgabe wird bis RM 1000 für den Einzelposten von der Bank nicht unterschrieben, aber mit einer Kontrollunterschrift versehen.

Dresdner Bank FILIALE FUERTH EFF. 16 FUERTH, 25.MAERZ 19 38. K **Ihr Verkauf** **für Ihr H**

356	Nennwert	Gattung	Kurs	Zinsen	Kurswert einschl. Zinsen	Provision u. Kurtage	Spesen und Stempel	Börsen-Umsatz-Steuer l. Abr.-Verfahr. verr.	Betrag
FRAU HANNCHEN R A H N F U E R T H/B. KOENIGSTR.129 Konto-Nr. F R 5	RM 29.--	GUTHABENBESCHEINIGUNG SCHL.VOM 23.3.38 STUECKE LAUT SONDERQUITTUNG GELIEFERT.	94.½%		27.40E	-.25P		STFR.	27.15

Im Verfolg Ihres / unseres Schreibens vom berechnen wir nebenstehende Wertpapiere zu Ihren **Gunsten.** Stücke zu **Lasten** Ihres Depotkontos .

DRESDNER BANK FILIALE FUERTH

für die Kontrolle:

F. O. 26 R — 6.37 202

Diese Buchungsaufgabe wird bis zu RM 1000 für d
Bank nicht unterschrieben, aber mit einer Kontr

Dresdner Bank Filiale Fürth Nº 00393

Effekten E 1

Fürth (Bay.), den 22. März 1938

Frau
Hannchen Rahn,
F ü r t h .
Königstr. 129

Nennwert	Gattung
RM 29.-	Guthabenbescheinigung auf Neunundzwanzig/Grund des Gesetzes zur Förderung des Wohnungsbaus
	Buchst. R Block 256 Blatt 24

Wir empfingen nebenstehende Wertpapiere
von Ihnen
m xxx
Finanzamt Fürth
für Ihre Rechnung
zum Verkauf.
Abrechnung hierüber lassen wir folgen.

Mit deutschem Gruß
Dresdner Bank Filiale Fürth

Nr. 269 d 7 37. H-D 500

DRESDNER BANK
Filiale Fürth

Fürth (Bayern), den 25.3.1938

Frau

Johanna Rahn

M e r a n
Hotel Exelsior

F R
5

.....Anlagen

Auf Ihrem Konto sind heute nachstehende Buchungen vorgenommen. Ueber diejenigen Posten, welche den Zusatz „lt. Anl." tragen, ist Sonderaufgabe oder Aufstellung beigefügt. — Die Gutschrift eingereichter Schecks und Wechsel erfolgt unter üblichem Vorbehalt.

Alter Kontostand Gerade Zahlen = Haben *Schräge Zahlen = Soll*	Buchungstext	Konto-Nr.	Wertstellung	UMSÄTZE SOLL	UMSÄTZE HABEN	Neuer Kontostand Gerade Zahlen = Haben *Schräge Zahlen = Soll*
* 74670 51	VERG LT AUFG 11/5 RG27 FR 5		25 3		3605 66	
	VERK EFF LT AUFG 356		23 3		27 25	
	U/VERG LT AUFTR 23 3 PG2 GEN NBG V.19.3.11 C/3A/25399		24 3	146 85		78256 49*

Buchungs-Kontrolle

Diese Aufstellung wird von der Bank nicht unterschrieben, aber mit einer Kontrollunterschrift versehen.

Herrn/Firma Frau Johanna Rahn

Wohnort: Meran.

Konto-Nr. F R 5

Wir buchen in Ihr

HABEN:

für Übertrag von Konto F R 8 Alfred und Johanna Rahn, Fürth, RM 37.220.80

für Übertrag von Konto F R 8 a Alfred und Johanna Rahn, Fürth, RM 35.796.91

Wert 24.3.38

a/Grd. Gen.Besch.d.Dev.St. Nbg. v. 19.3.38 Nr. C 8a-23242

Fürth, den 24.3.38

Für die Kontrolle:

Dresdner Bank FILIALE FÜRTH

F. O. 5 — 11. 37. 42

Diese Buchungsaufgabe wird bis RM 1000 für den Einzelposten von der Bank nicht unterschrieben, aber mit einer Kontrollunterschrift versehen.

DRESDNER BANK
Filiale Fürth

Fürth (Bayern). den 24.3.1938

Frau

Johanna Rahn

M e r a n
Hotel Exelsior

F R
5

Anlagen

Auf Ihrem Konto sind heute nachstehende Buchungen vorgenommen. Ueber diejenigen Posten, welche den Zusatz „lt. Anl." tragen, ist Sonderaufgabe oder Aufstellung beigefügt. — Die Gutschrift eingereichter Schecks und Wechsel erfolgt unter üblichem Vorbehalt.

Alter Kontostand Gerade Zahlen = Haben *Schräge Zahlen = Soll*	Buchungstext	Konto-Nr.	Wertstellung	UMSÄTZE SOLL	UMSÄTZE HABEN	Neuer Kontostand Gerade Zahlen = Haben *Schräge Zahlen = Soll*
*	UEBERTR LT AUFG	UE1	FR 5	24 3	1852 60	
*	VERG LT AUFG	E22		24 3	57220 80	
		11/3 E22		24 3	35796 91	74870 51*

Buchungs-Kontrolle

Diese Aufstellung wird von der Bank nicht unterschrieben, aber mit einer Kontrollunterschrift versehen.

Buchungsbeleg für Konto-Korrent. Copie

F R 5
Auswanderersperrkonto

Für nebenstehende Zahlungen buchen wir in **Ihr Soll:**

für Ueberweisung auf das erworbene Auswanderersperr-konto der Anglo-Continental Exchange Ltd., London, bei dem Bankhaus Hardy & Co. G.m.b.H. Berlin, gemäss Ihrem Auftrag vom 4.ds.Mts.

Val. 17.3.

auf Grund Genehmigung der Dev.St.Nürnberg Nr. II C 3a -22813 v.14.3.38.

SOLL:

Copie

RM 5.936,80

Hochachtungsvoll
DRESDNER BANK Filiale Fürth
zwei Unterschriften

Fürth (Bayern), 17. März 19 38.

Nicht absenden!

Buch.-Fol. ..... 3 m F. O. 3.

DRESDNER BANK
Filiale Fürth

Fürth (Bayern), den 18.3.1938

Frau

Johanna Rahn

F R
5

M e r a n
Hotel Exelsior

.....Anlagen

Auf Ihrem Konto sind heute nachstehende Buchungen vorgenommen. Ueber diejenigen Posten, welche den Zusatz „lt. Anl." tragen, ist Sonderaufgabe oder Aufstellung beigefügt. — Die Gutschrift eingereichter Schecks und Wechsel erfolgt unter üblichem Vorbehalt.

Alter Kontostand Gerade Zahlen = Haben *Schräge Zahlen = Soll*	Buchungstext	Konto-Nr.	Wertstellung	UMSÄTZE SOLL	UMSÄTZE HABEN	Neuer Kontostand Gerade Zahlen = Haben *Schräge Zahlen = Soll*
5936 80	U/VERG LT AUFG A36	FR 5	17 3	5936 80		

Diese Aufstellung wird von der Bank nicht unterschrieben, aber mit einer Kontrollunterschrift versehen.

DRESDNER BANK
Filiale Fürth

Fürth (Bayern), den 19.1.1938

Frau

Johanna Rahn

Fürth i/B.
Königstr.129

F R
5

Anlagen

Auf Ihrem Konto sind heute nachstehende Buchungen vorgenommen. Ueber diejenigen Posten, welche den Zusatz „lt. Anl." tragen, ist Sonderaufgabe oder Aufstellung beigefügt. — Die Gutschrift eingereichter Schecks und Wechsel erfolgt unter üblichem Vorbehalt.

Alter Kontostand Gerade Zahlen = Haben *Schräge Zahlen = Soll*	Buchungstext	Konto-Nr.	Wertstellung	UMSÄTZE SOLL	UMSÄTZE HABEN	Neuer Kontostand Gerade Zahlen = Haben *Schräge Zahlen = Soll*
5,22 56	ZINSEN LT STAFFEL	FR5	31 12		15 40	
	[illegible]		31 12	1 10		5 36 [illegible]

Diese Aufstellung wird von der Bank nicht unterschrieben, aber mit einer Kontrollunterschrift versehen.

DRESDNER BANK

FILIALE FÜRTH

Vorsitzer des Aufsichtsrats: Carl Goetz
Vorstond: Alfred Busch, Emil Meyer, Karl Rosche, Hons Schippel; stellv.: Hans Pilder, Hugo Zinßer

Fürth (Bayern), den 18.Jan.1938

Frau

F R
Johanna Rahn 5

F ü r t h i/B.
Königstr.129

Die DRESDNER BANK beehrt sich, Ihnen einliegend den Auszug Ihrer Rechnung, abgeschlossen zum

31.Dezember 1937

zu überreichen. Dieser ergibt einen Saldo von

F R 5 RM 5.936.80 zu Ihren Lasten/Gunsten

F R 5a RM 64.174.65 „ „ Lasten/Gunsten

F R 5b RM 13.015.80 „ „ Lasten/Gunsten

„ „ Lasten/Gunsten

„ „ Lasten/Gunsten

„ „ Lasten/Gunsten

der auf neue Rechnung vorgetragen ist.

Haben Sie die Güte, die Buchungen zu prüfen und im Falle der Übereinstimmung das **anhängende Formular, ausgefüllt und von Ihnen unterschrieben, schnellstens unter Benutzung des mitfolgenden Briefumschlags zurückzusenden.**

Wir bitten Sie, von der Neufassung unserer Allgemeinen Geschäftsbedingungen Kenntnis zu nehmen.

Allg. 817 - 160. 12. 37. 32.

Frau
Johanna Nolte
Fürth

Dresdner Bank Filiale Fürth

Zinsenrechnung

per 31. Dez. 1937

Verfall	Umsätze SOLL	Umsätze HABEN	Salden SOLL	Salden HABEN	Tage	Zinszahlen SOLL	Zinszahlen HABEN
30, 6	1,08 –	3,58					
		1,20		3.70 u	16		–
16. 7		1,30		5,00 u	41		2.
27, 8		6,10		11,10 u	34		4.
1,10		43,00		54,10 u	4		2.
5,10	50,00 –	1,15		5,25 u	22		1.
27,10		9.057,50		9.062,75 u	1		1.
28,10		2.015,70					
		406,40					
		1.424,35					
		1.210,90					
		2.986,20					
		101,15					
		303,75					
		817,80					
		55,40		18.384,40 u	2		36.
30,10		72,70					
		54,65					
		1.060,30					
		2.569,65					
		1.558,20					
		1,75		23.701,65 u	1		23.
1,11		14,00					
		32,45					
		128,80		23.876,90 u	1		23.
2,11	2.000,00 –			21.876,90 u	1		21.
3,11		4,90					
		45,65		21.927,45 u	1		21.
4,11		1.276,40		23.203,85 u	9	1	208.
13.11	23.672,75 –	2.146,50		1.677,00 *	13 12		24.
25,11		919,00		2.596,60 u	1		1.
26,11		10		2.596,70 u	13		33.
9,12		3.325,80		5.922,50 *	1 11.		42.
31,12				5.922,50 u			44.
					180		52.
31,12		5.922,50 *					

Uebertrag

Frau

Johanna Rahn

F ü r t h i/B.
Königstr.129

F R
5

Konto-Nr. [illegible]

Konto-Abschluß per 31.Dezember 1937

	Soll	Haben
Roh-Saldo		[illegible]
[illegible] Zinsen lt. Staffel		15.45
Porto und Spesen	1.15	
	[illegible]	[illegible]
Saldo	[illegible]	
	[illegible]	[illegible]
Saldo-Vortrag Wert 31. Dez. 1937		[illegible]

Irrtum vorbehalten.

Fürth, den 31. Dez. 1937 193

Dresdner Bank Filiale Fürth

10 35. H-D 2000

DRESDNER BANK
FILIALE FÜRTH

Posten-Auszug

für Frau Johanna Rahn, ~~Fürth~~ ~~Königstr. 129~~ Meran Hotel Excelsior

Fürth i.B., den 21. April 1938

Kto.-Nr. F 25

Zinsen & Spesen

für die Zeit vom 1. 1. 1937

bis 31. 12. 1937

Blatt 1

Alter Kontostand bezw. Datum	Buchungstext	Kunden-Nr.	Wertstellung	Umsätze SOLL	Umsätze HABEN	Neuer Kontostand
1937 Febr. 26.	Depotgebühren 1937	F 25	25.2.37	12.50	✓	
April 9.	Coupons		10.4.		-.88 ✓	
Mai 11.	Tresormiete		1.5.	12.—	✓	
Juni 23.	Coupons		1.7.		1.22 ✓	
30.	Zinsen lt. Staffel		30.6.		1.20 ✓	
Juli 17.	Coupons		16.7.		1.30 ✓	
	Unkosten		30.6.	1.08 ✓		
Okt. 5.	Coupons		5.10.		1.15 ✓	
Dez. 31.	Zinsen lt. Staffel		31.12.		15.40 ✓	
	Unkosten		31.12.	1.10 ✓		
				26.68	21.15	

Irrtum vorbehalten
Fürth, den 26. April 1938
Dresdner Bank Filiale Fürth

8

DRESDNER BANK

AKTIENKAPITAL UND RESERVEN: 169,5 MILLIONEN REICHSMARK

FILIALE FÜRTH

REICHSBANK-GIRO-KONTO
POSTSCHECKKONTO: NÜRNBERG 235
TELEGRAMM-ADRESSE: DRESDBANK
FERNSPRECHER: SAMMEL-NR. 70811

FÜRTH (BAYERN), DEN 29.Dezember 1937
MOSTSTRASSE 12
POSTSCHLIESSFACH 32

Frau
Johanna R a h n

F ü r t h /Bay.
Königsstrasse 129

Wir beehren uns, Ihnen mitzuteilen, dass wir von

Ihrem Konto ordinario	FR 5	einen Teilbetrag	von RM	5.900.--
Ihrem Sonderkonto	FR 5a	einen Teilbetrag	von RM	64.000.--
u.v. Ihrem Sperrkonto	FR 5b	einen Betrag	von RM	13.000.--

vom 27.12.37. bis 27.1.38. mit 2½% p.a. verzinslich festgelegt haben.

Hochachtungsvoll!
DRESDNER BANK FILIALE FÜRTH

Diese Seite darf nicht beschrieben werden!

Dresdner Bank Filiale Fürth

Buchungen auf diesem Formular werden bis zu RM 1000.— für den Empfänger von der Bank nur unterschrieben, aber mit einer Kontrollunterschrift versehen.

SOLL:

Frau
Johanna Rahn

Fürth i.B.

Für nebenstehende Zahlungen buchen wir in **Ihr Soll:**

F R 5a
Sonderkonto

u/ Vergütung an das Städt.
Steueramt Fürth
lt. Auftr.v.16.12.37
des Herrn Dr. Otto Rosenberg, Nürnberg,
a/Grd.Gen.Besch. d.Dev.
Stelle Nürnberg v. 14.12.37
Nr. C 8a-111114

Wert 18.12. RM 11.065 -

Der Oberfinanzpräsident Nürnberg (Devisenstelle)
23. Juli 1938

Fürth (Bayern), 18.12. 1937.

Hochachtungsvoll
DRESDNER BANK Filiale Fürth

~~Für die Kontrolle:~~

F. O. 3. 10000. 8. 30. R.

Dresdner Bank FILIALE FUERTH

EFF. 7 FUERTH, 9. DEZEMBER 1937. K

Verkauf

Haben

1516	Nennwert	Gattung	Kurs	Zinsen	Kurswert einschl. Zinsen	Provision u. Kurtage	Spesen und Stempel	Börsen-Umsatz-Steuer i. Abr.-Verfahr. verr.	Betrag	Wert
FRAU JOHANNA RAHN FUERTH/B. FR 5 Konto-Nr.	RM 3.000.--	VER.STAHLWERKE ACTIEN + 3 SCHL.VOM 6.12.37 -STUECKE LAUT SONDERQUITTUNG GELIEFERT-	112.--% BERLIN		3.360.--	23.20P 4.70C	1.20V	5.10	3.325.80	9.12.

Im Verfolg Ihres / unseres Schreibens vom ..... berechnen wir nebenstehende Effekten zu Ihren **Gunsten**. Stücke zu **Lasten** Ihres Depotkontos .....

DRESDNER BANK FILIALE FUERTH

R. O. 29 R — 6. 34. 42.

DRESDNER BANK
Filiale Fürth

Fürth (Bayern), den 8.12.1937

Frau

Johanna Rahn

Fürth 1/B.
Königstr.129

F R
5

Anlagen:

Auf Ihrem Konto sind heute nachstehende Buchungen vorgenommen. Ueber diejenigen Posten, welche den Zusatz „lt. Anl." tragen, ist Sonderaufgabe oder Aufstellung beigefügt. — Die Gutschrift eingereichter Schecks und Wechsel erfolgt unter üblichem Vorbehalt.

Alter Kontostand Gerade Zahlen = Haben *Schräge Zahlen = Soll*	Buchungstext	Konto-Nr.	Wertstellung	UMSÄTZE SOLL	UMSÄTZE HABEN	Neuer Kontostand Gerade Zahlen = Haben *Schräge Zahlen = Soll*
* 2596 78	VERK EFF LT AUFG 1516	FR 5	9 12		3325 80	5922 58

Buchungs-Kontrolle

Diese Aufstellung wird von der Bank nicht unterschrieben, aber mit einer Kontrollunterschrift versehen.

DRESDNER BANK

AKTIENKAPITAL UND RESERVEN: 169,5 MILLIONEN REICHSMARK

FILIALE FÜRTH

REICHSBANK-GIRO-KONTO
POSTSCHECKKONTO: NÜRNBERG 235
TELEGRAMM-ADRESSE: DRESDBANK
FERNSPRECHER: SAMMEL-NR. 70811

FÜRTH (BAYERN), DEN 1.Dezember 1937.
MOSTSTRASSE 12
POSTSCHLIESSFACH 32

Frau

Johanna Rahn

F ü r t h
Königstrasse 129

In Erledigung Ihres Auftrages vom 25.November 1937

teilen wir Ihnen hierdurch höfl.mit, dass wir

St 1.--/ Gutschein per 1.9.25 zu 3% Oesterr. Ungar.Staatsbahn
sfs 1.709 (Altes Netz) Obl. Em.X

als wertlos Ihrem Kupons-Depot Berlin - B- entnommen haben.

Von dem Gutschein halten wir uns entlastet.

Mit deutschem Gruss

DRESDNER BANK FILIALE FÜRTH.

Von der

DRESDNER BANK

FILIALE FÜRTH

Fernsprechanschluß: 70811 (Sammelnummer)
Postscheck-Konto Nürnberg Nr. 235

An

Frau Johanna R a h n

F ü r t h

Königsstrasse 129

FÜRTH i.B., den 30. Nov. 1937.

Ihre frühere, am 30.11.37. abgelaufene Ordre zum ~~Kauf~~ Verkauf von:

) RM 3.000.-- Verein. Stahlwerke Aktien à 115 % var.o.E.K.

haben wir in Berlin, gültig bis 31.12.37. erneuert,
wovon Sie gefälligst Vormerkung nehmen wollen.

Hochachtend
DRESDNER BANK FILIALE FÜRTH

5 32.H-O 1000

Dresdner Bank Filiale Fürth

Für Zahlungsaufträge und Bar-Akkreditierungen benutzen wir ausschließlich die besonders vereinbarten Formul.

65

Fürth (Bayern), 15. November 1937

Frau
Johanna R a h n
F ü r t h i/Bay.
Königstrasse 129.

Wir lieferten Ihnen
nebenstehende Wertpapiere f. Rechnung

"eigene"

wofür wir Sie auf Depot belasten.

Hochachtungsvoll
Dresdner Bank Filiale Fürth

2 zu F. O. 27

Nennwert	Gattung
RM 240.--	Cognacbrennerei vorm.Gebr. Macholl Aktien RM 6.50 Liquidationsquote pro Aktie bezahlt März 1929. Nr. 998-1000 = 3/20.-- m.Tal. Nr. 3001-3 = 3/20.-- m.Nr.9 Nr. 26051-56 = 6/20.-- m.Nr.7
	Die Stücke haben wir Ihrem schriftl. Auftrag vom 12.11.37. zufolge ver - nichtet.

Johanna Rahn,

Fürth/Bay., 13.11.1937.
Königstr.129.

Dresdner Bank,
Fürth/Bay.

Kontoe FR 5.

Bitte überweisen Sie sofort aus meinem Guthaben
an das Finanzamt Fürth unter Steuer-Nummer 11/119

RM 23672.75,

wobei ich zur Bedingung machen muß, dass dieser Betrag
unter Anzeige spätestens Montag vorm. 8 Uhr im Besitz
des Finanzamtes sein muß.

Hochachtungsvoll

23672.75
29 46 83

Dresdner Bank FILIALE FUERTH
EFF. 9

FUERTH, 11. NOVEMBER 1937. K

Verkauf

Haben

1401	Nennwert	Gattung	Kurs	Zinsen	Kurswert einschl. Zinsen	Provision u. Kurtage	Spesen und Stempel	Börsen-Umsatz-Steuer i. Abr.-Verfahr. verr.	Betrag	Wert
FRAU JOHANNA R A H N F U E R T H/B. Konto-Nr. F. R. 5	RM 1.800.-- X	DTSCHE.CENTRALBODEN ACT. [redacted] 1937 SCHL.VOM 10.11.37 -STUECKE LAUT SONDERQUITTUNG GELIEFERT-	120.50% BERLIN	X	2.169.-- X	15.05P Y 3.05C X	1.10V X	3.30 X	2.146.50 X	13.11.

Im Verfolg Ihres / unseres Schreibens vom ..... berechnen wir nebenstehende Effekten zu Ihren **Gunsten.** Stücke zu **Lasten** Ihres Depotkontos.....

DRESDNER BANK FILIALE FUERTH

F. O. 26 R — 6/34. 42.

DRESDNER BANK
Filiale Fürth

Fürth (Bayern), den 11.11.1937

Frau

Johanna Rahn

F R
5

F ü r t h i/B.
Königstr.129

Anlagen

Auf Ihrem Konto sind heute nachstehende Buchungen vorgenommen. Ueber diejenigen Posten, welche den Zusatz „lt. Anl." tragen, ist Sonderaufgabe oder Aufstellung beigefügt. — Die Gutschrift eingereichter Schecks und Wechsel erfolgt unter üblichem Vorbehalt.

Alter Kontostand Gerade Zahlen = Haben *Schräge Zahlen = Soll*	Buchungstext	Konto-Nr.	Wertstellung	UMSÄTZE SOLL	UMSÄTZE HABEN	Neuer Kontostand Gerade Zahlen = Haben *Schräge Zahlen = Soll*
* 23203 65	EFF VERK LT AUFG 1401	FR 5	13 11		2146 50	25350 35*

Buchungs-Kontrolle

Diese Aufstellung wird von der Bank nicht unterschrieben, aber mit einer Kontrollunterschrift versehen.

DRESDNER BANK
Filiale Fürth

Fürth (Bayern), den 3.11.1937

Frau

Johanna Rahn

F ü r t h i/B.
Königstr.129

F R
5

Anlagen

Auf Ihrem Konto sind heute nachstehende Buchungen vorgenommen. Ueber diejenigen Posten, welche den Zusatz „lt. Anl." tragen, ist Sonderaufgabe oder Aufstellung beigefügt. — Die Gutschrift eingereichter Schecks und Wechsel erfolgt unter üblichem Vorbehalt.

Alter Kontostand Gerade Zahlen = Haben *Schräge Zahlen = Soll*	Buchungstext	Konto-Nr.	Wertstellung	UMSÄTZE SOLL	UMSÄTZE HABEN	Neuer Kontostand Gerade Zahlen = Haben *Schräge Zahlen = Soll*
* 25203 85	U/VERGTG LT AUFTR V 2 11 FG3 FR5		2 11	2000 00		23203 85*

Buchungs-Kontrolle

Diese Aufstellung wird von der Bank nicht unterschrieben, aber mit einer Kontrollunterschrift versehen

DRESDNER BANK

Ihrem Auftrage vom 2. Nov. 1937
zufolge sind nachstehende Ueberweisungen
ausgeführt, wofür Ihr Konto Nr. [illegible]
Datum 3/11 37 Wert 2/11 Johann Rahn belastet wurde.

An (Ueberweisungsempfänger)	Konto bei:	Für Vermerke der Bank	Reichsmark	
Alfred Rahn Fürth	Postscheckkto Nbg Nr 19570	/	Rk 2000	—

In Worten: Zweitausend

Gesamtbetrag 2000 —

Für die Kontrolle: [illegible]

An Herr(e)n/Firma Für Johann Rahn Alfred Rahn

Dieser Vordruck wird von der Bank nicht unterschrieben, aber mit einer Kontrollunterschrift versehen.

2 zu D. 606 kl.

Dresdner Bank FILIALE FUERTH

EFF. 14 FUERTH, 2. NOVEMBER 1937. K

Verkauf

Haben

1358	Nennwert	Gattung	Kurs	Zinsen	Kurswert einschl. Zinsen	Provision u. Kurtage	Spesen und Stempel	Börsen-Umsatz-Steuer l. Abr.-Verfahr. verr.	Betrag	Wert
FRAU JOHANN-A/ R A H N F U E R T H/BAYERN F R 5 Konto-Nr.	KR. 3.800.-- M.3.230.--	3½% ABGEST.UNGAR.KRONENRENTE VON 1897 SCHL.VOM 29.10.37 -STUECKE LAUT SONDERQUITTUNG GELIEFERT-	1.45%		46.85	1.--P -.10c		-.10	45.65	3.11.

Im Verfolg Ihres / unseres Schreibens vom ..... berechnen wir nebenstehende Effekten zu Ihren **Gunsten**. Stücke zu **Lasten** Ihres Depotkontos.....

DRESDNER BANK FILIALE FUERTH

F. O. 26 R - 6. 34. 42.

Dresdner Bank FILIALE FUERTH
EFF. 15

FUERTH, 2. NOVEMBER 1937. K

Verkauf

Haben

1358	Nennwert	Gattung	Kurs	Zinsen	Kurswert einschl. Zinsen	Provision u. Kurtage	Spesen und Stempel	Börsen-Umsatz-Steuer l. Abr.-Verfahr. verr.	Betrag	Wert
FRAU JOHANNA R A H N F U E R TH/BAY.	ST. 3.-- ✓ M.765.--	RAAB GRAZER LOSE	9.60% ✓ BERLIN		4.60 ✓					
Konto-Nr. F R 5	ST. 3.-- ✓	DERGL. ANRECHTSCHEINE	RM -.60 ✓		1.80 ✓	-.75 P -.65 C		-.10	4.90 ✓	3.11.
Im Verfolg Ihres / unseres Schreibens vom ..... berechnen wir nebenstehende Effekten zu Ihren **Gunsten**. Stücke zu **Lasten** Ihres Depotkontos.....	RM 1.000.-- ✓	SCHL. VOM 29.10.37 AMPER WERKE ACT.+ 11 SCHL. VOM 30.10.37 -STUECKE LAUT SONDERQUITTUNG GELIEFERT-	129.-- % MCHN.		1.290.-- ✓	8.80 P 1.80 C	1.-- V	2.--	1.276.40 ✓	4.11. ✓

DRESDNER BANK FILIALE FUERTH

F. O. 26 R — 6. 34. 42.

DRESDNER BANK
Filiale Fürth

Fürth (Bayern), den 2.11.1937

Frau

Johanna Rahn

F R
5

F ü r t h 1/B.
Königstr.129

II

Anlagen

Auf Ihrem Konto sind heute nachstehende Buchungen vorgenommen. Ueber diejenigen Posten, welche den Zusatz „lt. Anl." tragen, ist Sonderaufgabe oder Aufstellung beigefügt. — Die Gutschrift eingereichter Schecks und Wechsel erfolgt unter üblichem Vorbehalt.

ABSCHRIFT

Alter Kontostand Gerade Zahlen = Haben *Schräge Zahlen = Soll*	Buchungstext	Konto-Nr.	Wertstellung	UMSÄTZE SOLL	UMSÄTZE HABEN	Neuer Kontostand Gerade Zahlen = Haben *Schräge Zahlen = Soll*
*2.M. 23876 90	VERK EFF LT AUFG	EEF 15 FR5	3 11		4 90 ✓	
			4 11		1276 40 ✓	
		EFF 14	3 11		45 65 ✓	25203 85 ☆

Diese Aufstellung wird von der Bank nicht unterschrieben, aber mit einer Kontrollunterschrift versehen.

DRESDNER BANK
Filiale Fürth

Fürth (Bayern), den 2.11.1937

Frau

Johanna Rahn

F ü r t h i/B.
Königstr.129

F R
5

Anlagen

Auf Ihrem Konto sind heute nachstehende Buchungen vorgenommen. Ueber diejenigen Posten, welche den Zusatz „lt. Anl." tragen, ist Sonderaufgabe oder Aufstellung beigefügt. — Die Gutschrift eingereichter Schecks und Wechsel erfolgt unter üblichem Vorbehalt.

ABSCHRIFT

Alter Kontostand Gerade Zahlen = Haben *Schräge Zahlen = Soll*	Buchungstext	Konto-Nr.	Wertstellung	UMSÄTZE SOLL	UMSÄTZE HABEN	Neuer Kontostand Gerade Zahlen = Haben *Schräge Zahlen = Soll*
☆ 5.10. 54 10	CPS LT AUFG	FR5	5 10		1 15	
6.	ENTN P QUI	K10	5 10	50 00		
29.	VERK EFF LT AUFG	1342	28 10		2015 70 ✓	
					406 40 ✓	
					1424 35 ✓	
					1210 90 ✓	
					2986 20 ✓	
					101 15 ✓	
					303 75 ✓	
					817 80 ✓	
			30 10		72 70 ✓	
30.	VERK EFF LT AUFG	1343	30 10		54 65 ✓	
			1 11		14 00 ✓	
					32 45 ✓	
					128 80 ✓	
			28 10		55 40 ✓	
			30 10		1060 30 ✓	
					2569 65 ✓	
					1558 20 ✓	
			27 10		9057 50 ✓	
			3 10		1 75 ✓	23876 90☆

Diese Aufstellung wird von der Bank nicht unterschrieben, aber mit einer Kontrollunterschrift versehen.

Dresdner Bank FILIALE FUERTH EFF. 1 FUERTH, 30.OKTOBER 1937. K

Verkauf

Haben

1343	Nennwert	Gattung	Kurs	Zinsen	Kurswert einschl. Zinsen	Provision u. Kurtage	Spesen und Stempel	Börsen-Umsatz-Steuer i. Abr.-Verfahr. verr.	Betrag	Wert
FRAU JOHANNA RAHN FUERTH Konto-Nr. F R 5 Im Verfolg Ihres / unseres Schreibens vom ..... berechnen wir nebenstehende Effekten zu Ihren **Gunsten.** Stücke zu **Lasten** Ihres Depotkontos STREIFBAND-DEPOT DRESDNER BANK FILIALE FUERTH	RM 7.062.50 RM 1.412.50 RM 30.--	RUECKZW. NENNW. DTSCHE.AUSL.SCHEINE + 1/5 ABLOES.SCHULD SCHL.VOM 27.10.37 ABG.NEUE BODEN A.G.OBL.V.01 M/STPL.-ALTBESITZ-VERSEHEN EINSCHLIESSL.GENUSSRECHT VON RM 20.-- SCHL.VOM 27.10.37	128.30% NETTO 9.--BLN.		9.061.20 2.70	 -.50P -.35C		3.70 -.10	9.057.50 1.75	27.10. 30.10.

F. U 28 B — 6. 34. 42.

Dresdner Bank FILIALE FUERTH

EFF. 28 FUERTH, 30.OKTOBER 1937 K

Verkauf

Haben

1348	Nennwert	Gattung	Kurs	Zinsen	Kurswert einschl. Zinsen	Provision u. Kurtage	Spesen und Stempel	Börsen-Umsatz-Steuer l. Abr.-Verfahr. verr.	Betrag	Wert
FRAU JOHANNA RAHN FUERTH/B. FR 5 Konto-Nr.	FS.500.--✓ M.400.--	3% ABG.OESTERR.UNGAR. EISENB.GES. ERGAENZUNGSNETZ PRT.V.1867 8.50%BERLIN SCHL.VOM 28.10.37 FERNER ZUM VERKAUF AUFGEGEBENE ⅀ 0.06 DERGL.SCRIP XXXXXXXXX GUTSCHEIN STELLEN EINEN REALISIERBAREN WERT NICHT DAR.			34.-- ✓	1.--P -.35c	-.10v	-.10	32.45 ✓	1.11

Im Verfolg Ihres / unseres Schreibens vom ..... berechnen wir nebenstehende Effekten zu Ihren **Gunsten**. Stücke zu **Lasten** Ihres Depotkontos STREIFBAND-DEPOT

DRESDNER BANK FILIALE FUERTH

F. O. 2642 — 6. 34. 42

Dresdner Bank FILIALE FUERTH
EFF. 2 FUERTH , 30. OKTOBER 1937. K

Verkauf

Haben

1343

FRAU
JOHANNA R A H N
F U E R T H

Konto-Nr. F R 5

Im Verfolg Ihres / unseres Schreibens vom ..... berechnen wir nebenstehende Effekten zu Ihren **Gunsten**. Stücke zu **Lasten** Ihres Depotkontos .....

DRESDNER BANK FILIALE FUERTH

Nennwert	Gattung	Kurs	Zinsen	Kurswert einschl. Zinsen	Provision u. Kurtage	Spesen und Stempel	Börsen-Umsatz-Steuer i. Abr.-Verfahr. verr.	Betrag	Wert
NUR RM 800.-- ✓	GROSSKRAFTWERK FRANKEN AKT. + 25 -59040-	134.--% ✓ MCHN.		1.072.-- ✓	7.45P 1.55c	1.--V	1.70	1.060.30 ✓	30.10.
RM 2.000.-- ✓	7% DTSCHE.REICHSBAHN VORZ. AKT.+ 1937 -82343-	129.1/4% ✓ BERLIN		2.585.-- ✓	10.75P 1,90c	1.10V	1.60	2.569.65 ✓	30.10.
RM 1.000.-- ✓	I.G.FARBEN IND.ACT.+ 16	157.3/8% ✓ BERLIN		1.573.75 ✓	10.45P 2.20c	-.50V	2.40	1.558.20 ✓	30.10.
	SCHL.VOM 27.10.37 -STUECKE LAUT SONDERQUITTUNG GELIEFERT-								

F. O 88 R — 6.34. 42.

Dresdner Bank FILIALE FUERTH

EFF.26 EFF. 1348 FUERTH, 30.OKTOBER 1937. K

Verkauf

Haben

	Nennwert	Gattung	Kurs	Zinsen	Kurswert einschl. Zinsen	Provision u. Kurtage	Spesen und Stempel	Börsen-Umsatz-Steuer l. Abr.-Verfahr. verr.	Betrag	Wert
FRAU JOHANNA R A H N F U E R T H Konto-Nr. F R 5	KR.3.200.-- ✓ M.2.720.-- ✓	4% ABGEST.UNGAR.KRONENRENTE	70.70%BLN. ✓		19.05 ✓					
	KR.19.000.- ✓ M.16.150.-- ✓	4% DERGL.	0.70%BLN. ✓		113.05 ✓	1.50P 1.60C		-.20	128.80 ✓	1.11. ✓

Im Verfolg Ihres / unseres Schreibens vom ..... berechnen wir nebenstehende Effekten zu Ihren **Gunsten**. Stücke zu **Lasten** Ihres Depotkontos .....

SCHL.VOM 28.10.37

-STUECKE LAUT SONDERQUITTUNG GELIEFERT-

DRESDNER BANK FILIALE FUERTH

U 26 R — 6.34. 42.

Dresdner Bank FILIALE FUERTH

EFF. 27 FUERTH, 30. OKTOBER 1937. K

Verkauf

Haben

1348	Nennwert	Gattung	Kurs	Zinsen	Kurswert einschl. Zinsen	Provision u. Kurtage	Spesen und Stempel	Börsen-Umsatz-Steuer i. Abr.-Verfahr. verr.	Betrag	Wert
FRAU JOHANNA HAHN FUERTH FR 5 Konto-Nr.	S. 150.-- ✓	4% ABLOES. SCHULDVERSCHR. KATEG. A. DER REPUBLIK OESTERREICH SCHL. VOM 28.10.37	RM 37.-- %	NETTO	55.50 ✓			NN -.10 ✓	55.40 ✓	28.10.

Im Verfolg Ihres / unseres Schreibens vom ..... berechnen wir nebenstehende Effekten zu Ihren Gunsten. Stücke zu Lasten Ihres Depotkontos STREIFBAND-DEPOT

DRESDNER BANK FILIALE FUERTH

F. O. 26 R — 6. 34. 42.

Dresdner Bank FILIALE FUERTH

EFF. 29 ..... FUERTH ....., 30. OKTOBER 1937.. K

Verkauf

Haben

1348	Nennwert	Gattung	Kurs	Zinsen	Kurswert einschl. Zinsen	Provision u. Kurtage	Spesen und Stempel	Börsen-Umsatz-Steuer i. Abr.-Verfahr. verr.	Betrag	Wert
FRAU JOHANNA RAHN FUERTH/B. Konto-Nr. F R 5 Im Verfolg Ihres / unseres Schreibens vom ..... berechnen wir nebenstehende Effekten zu Ihren Gunsten. Stücke zu Lasten Ihres Depotkontos	~~RM~~ 2.800.-- M. 2.380.--	4% OESTERR. EINHEITS RENTE SCHL. VOM 28.10.37 -STUECKE LAUT SONDERQUITTUNG GELIEFERT-	0.65% BERLIN		15.45	1.--P -.35c		-.10	14.--	1.11

DRESDNER BANK FILIALE FUERTH

F. O 28 k 6. 34. 42.

Dresdner Bank FILIALE FUERTH
EFF. 3 FUERTH, 30. OKTOBER 1937. K **Verkauf** **Haben**

1343	Nennwert	Gattung	Kurs	Zinsen	Kurswert einschl. Zinsen	Provision u. Kurtage	Spesen und Stempel	Börsen-Umsatz-Steuer i. Abr.-Verfahr. verr.	Betrag	Wert
FRAU JOHANNA RAHN FUERTH Konto-Nr. FR 5	RM 24.50 RM 19.60	ABGEST.BAYERNWERK OBL. VON 1921 DERGL. -BOGENLOSE STUECKE- SCHL.VOM 27.10.37	102.½%MCHN. 160.--%MCHN.		25.10 31.35	1.--P -.70c		-.10	54.65	30.10.

Im Verfolg Ihres / unseres Schreibens vom ..... berechnen wir nebenstehende Effekten zu Ihren Gunsten. Stücke zu Lasten Ihres Depotkontos STREIFBAND-DEPOT

DRESDNER BANK FILIALE FUERTH

F. O. 28 R – 6. 34/42.

Dresdner Bank FILIALE FUERTH EFF. 51 FUERTH, 29.OKTOBER 1937. K

Verkauf Haben

1342	Nennwert	Gattung	Kurs	Zinsen	Kurswert einschl. Zinsen	Provision u. Kurtage	Spesen und Stempel	Börsen-Umsatz-Steuer i. Abr.-Verfahr. verr.	Betrag	Wert
FRAU JOHANNA R A H N F U E R T H/BAYERN	RM 800.-- ✓ RM 400.-- ✓	4½%/8% NBGER.VEREINSBANK PFDBR. 4½%/7% DERGL. . ZS.V.1.10.-28.10.37	100.5/8% ✓ NETTO		1.207.50E ✓ 4.20E ✓			-.80 ✓	1.210.90 ✓	28.10.
F R 5 Konto-Nr.	RM 3.000.-- ✓	4½%/7% DTSCHE.CENTRALBODENCR. GOLDPFANDBR. E.2 ZS.V.1.10.-28.10.37	99.25%NO. ✓		2.977.50E ✓ 10.50E ✓			1.80 ✓	2.986.20 ✓	28.10.
Im Verfolg Ihres/unseres Schreibens vom ..... berechnen wir nebenstehende Effekten zu Ihren Gunsten. Stücke zu Lasten Ihres Depotkontos	RM 100.-- ✓	4½%/8% BAYER.VEREINSBANK GOLDPFANDBR. ZS.V.1.10.-28.10.37	101.--%NO.		101.--E ✓ -.35E ✓			-.20 ✓	101.15 ✓	28.10.
DRESDNER BANK FILIALE FUERTH	RM 300.-- ✓	4½%/8% BAYER.HYPOTH.U.WECHSELBK. PFANDBR. ZS.V.1.10.-28.10.37 SCHL.VOM 28.10.37	101.--%NO. ✓		303.--E ✓ 1.05E ✓			-.30 ✓	303.75 ✓	28.10.
		-STUECKE LAUT SONDERQUITTUNG GEL.-								

P. 30 R. - 6. 34. 42.

Dresdner Bank FILIALE FUERTH EFF. 50 FUERTH, 29. OKTOBER 1937 K

Verkauf

Haben

1342	Nennwert	Gattung	Kurs	Zinsen	Kurswert einschl. Zinsen	Provision u. Kurtage	Spesen und Stempel	Börsen-Umsatz-Steuer i. Abr.-Verfahr. verr.	Betrag	Wert
FRAU JOHANNA R A H N F U E R T H/BAYERN F R 5 Konto-Nr.	RM 2.000.--	4½%/8% PFAELZ.HYPOTH.BANK GOLDPFANDBR.	100.50% NETTO	✓	2.010.-- ✓					
		ZS.V.1.10.-28.10.			7.-- ✓			1.30 ✓	2.015.70 ✓	28.10.
	RM 400.--	5½%/4½% NBGER.VEREINSBANK LIQU.PFANDBR.	101.25% NETTO	✓	405.--E ✓					
		ZS.V.1.10.-28.10.37			1.70E ✓			-.30 ✓	406.40 ✓	28.10.
	RM 1.400.--	5½%/4½% PREUSS.HYPOTH.ACTIEN BANK L.PFANDBR.	101.3/8% NETTO	✓	1.419.25 ✓					
		ZS.V.1.10.-28.10.37 SCHL.VOM 28.10.37			6.-- ✓			-.90 ✓	1.424.35 ✓	28.10.
		-STUECKE LAUT SONDERQUITTUNG GELIEFERT-								

Im Verfolg Ihres / unseres Schreibens vom ..... berechnen wir nebenstehende Effekten zu Ihren **Gunsten**. Stücke zu **Lasten** Ihres Depotkontos.....

DRESDNER BANK FILIALE FUERTH

F. O. 36 R. — 6. 34. 42.

Dresdner Bank FILIALE FUERTH
EFF. 52 FUERTH, 29. OKTOBER 1937.

Verkauf

Haben

1342	Nennwert	Gattung	Kurs	Zinsen	Kurswert einschl. Zinsen	Provision u. Kurtage	Spesen und Stempel	Börsen-Umsatz-Steuer i. Abr.-Verfahr. verr.	Betrag	Wert
FRAU JOHANNA RAHN FUERTH/BAYERN Konto-Nr. F.R. 5 Im Verfolg Ihres/unseres Schreibens vom ..... berechnen wir nebenstehende Effekten zu Ihren Gunsten. Stücke zu Lasten Ihres Depotkontos..... DRESDNER BANK FILIALE FUERTH	RM 800.--	5½%/4½% BAYER.VEREINSBANK LIQU.PFANDBR. ZS.V.1.10.-28.10.37 SCHL.VOM 28.10.37 -STUECKE LAUT SONDERQUITTUNG GELIEFERT-	101.7/8% NETTO		815.-- ✓ 3.40 ✓			-.60 ✓	817.80 /	28.10.
	RM 90.--	LINKE HOFMANN LAUCHHAMMER GENUSSCHEINE SCHL.VOM ~~25~~ 27.10.37 -STREIFBAND-DEPOT-	82.50% BRUTTO		74.25 /	-.35 1.--P		-.20	72.70 /	30.10.

R. O. 26 R — 6.34. 42

Dresdner Bank Filiale Fürth Nº 00145

verk. m/n.

Fürth (Bay.), den 26. Okt. 1937

Effekten E 1

Frau
Johanna Rahn,
Fürth.
Königstr. 129

FR5

Wir empfingen nebenstehende Wertpapiere von Ihnen

selbst
zum Verkauf

Mit deutschem Gruß
Dresdner Bank Filiale Fürth

Nr. 269 d 7/37. H-D 500

Nennwert	Gattung
RM 1.800.– / Achtzehnhundert/	Deutsche Centralboden-credit A.G. Aktien m/ Div. Nr. 75 & ff
	Nr. 162682 = 1/1000er 178992 – 99 = 8/100er
	+ Inländeraffidavit.

Dresdner Bank Filiale Fürth Nº 00144

verk 30/10

Fürth (Bay.), den 26. Okt. 1937

Effekten E 1

Frau
Johanna Rahn,
Fürth.
Königstr. 129

FR5

Wir empfingen nebenstehende Wertpapiere von Ihnen

selbst
zum Verkauf

Mit deutschem Gruß
Dresdner Bank Filiale Fürth

Nr. 269 d 7/37. H-D 500

Nennwert	Gattung
RM 2.000.– /Zweitausend/	7% Deutsche Reichsbahn Vorzugs Aktien m/ Div. Nr. 9 & ff
	II C 319951-60, IIIC 41868 = 2/1000er
	+ Inländeraffidavit.

Dresdner Bank Filiale Fürth

Nº 00147

Fürth (Bay.), den 26. Oktober 1937.

verk 2/M.

Effekten E 1

Frau
Johanna R a h n
Fürth i.Bay.
Königsstrasse 129

Wir empfingen nebenstehende Wertpapiere von Ihnen

selbst zum Verkauf

Mit deutschem Gruß
Dresdner Bank Filiale Fürth

Nr. 269 d 7 37. H.-D. 500

Nennwert	Gattung
RM 1.000.- / Reichsmark Tausend/	Amperwerke Elecricitäts-A.G Aktien m/Div. Nr. 11 & ff + Inländeraffidavit
Nr. 20286, 20294, 20486, 20600, 20917, 20918, 21494, 21503, 22110, 19930 = = 10/100 er	

Dresdner Bank Filiale Fürth

Nº 00146

verk 30/5

Fürth (Bay.), den 26. Okt. 1937

Effekten E 1

Frau
Johanna Rahn,
F ü r t h .
Königstr. 129

Wir empfingen nebenstehende Wertpapiere von Ihnen

selbst
zum Verkauf

Mit deutschem Gruß
Dresdner Bank Filiale Fürth

Nr. 269 d 7 37. H.-D. 500

Nennwert	Gattung
RM 1.000.- Tausend/	J.G. Farbenind. Aktien m/ Div. Nr. 16 & ff
Nr. A88824 = 1/1000er	
	+ Juländeraffidavit

Dresdner Bank Filiale Fürth Nº 00148

Fürth (Bay.), den 26. Okt. 1937

Rest Fav.- / verk. 23/11.

Frau
Johanna Rahn,
F ü r t h .
Königstr. 129

FR5

Wir empfingen nebenstehende Wertpapiere von Ihnen

selbst
zum Verkauf

Mit deutschem Gruß
Dresdner Bank Filiale Fürth

N-. 269 d 7.37. H-D 500

Effekten E 1

Nennwert	Gattung
~~RM~~ ~~1.500.-~~	Grosskraftwerk / Fünfzehnhundert/ Franken Aktien m/ Div. Nr. 25 & ff
Nr. 73982, 76963, 84006, 84018, 84022 84023-4, 84070, 84080, 84086, 84107, 84108, 26595-97 = 15/100er	
	+ Inländeraffidavit.

Dresdner Bank Filiale Fürth Nº 00149

Fürth (Bay.), den 26. Okt. 1937.

Frau
Johanna R a h n
Fürth i.Bay.
Königsstrasse 129

Wir empfingen nebenstehende Wertpapiere von Ihnen

selbst
zum Verkauf

Mit deutschem Gruß
Dresdner Bank Filiale Fürth

N-. 269 d 7.37. H-D 500

Effekten E 1

Nennwert	Gattung
RM 3.000.-	Verein. Stahlwerke Aktien / Reichsmark Dreitausend/ m/Div. Nr. 3 & ff. + Inländeraffidavit
Nr. 286369 - 70, 382550 = 3/1000 er	

Dresdner Bank Filiale Fürth Nº 00150

Fürth (Bay.), den 26. Okt. 1937

Frau
Johanna Rahn,
Fürth.
Königstr. 129

Wir empfingen nebenstehende Wertpapiere von Ihnen

selbst
zum Verkauf

Mit deutschem Gruß
Dresdner Bank Filiale Fürth

Nr. 269 d 7 37. H-D 500

vdik 29/10.

Effekten E 1

Nennwert	Gattung
RM 400.- / Vierhundert /	5½% Vereinsbank in Nürnberg Li. Pf. m/ Kupons per 1.4.38 & ff
Nr. 12 A 84106 - 109 = 4/100er	
+ Jnländeraffidavit.	

Dresdner Bank Filiale Fürth Nº 00151

Fürth (Bay.), den 26. Okt. 1937

Frau
Johanna Rahn,
Fürth.
Königstr. 129

Wir empfingen nebenstehende Wertpapiere von Ihnen

selbst
zum Verkauf

Mit deutschem Gruß
Dresdner Bank Filiale Fürth

Nr. 269 d 7 37. H-D 500

vdik 29/10

Effekten E 1

Nennwert	Gattung
RM 2.000.- / Zweitausend /	4½% (8%) Pfälz. Hypothekenbank Pf. m/ Kupons per 1.4.38 & ff
17 E 2048 , 8 E 9407 = 2/1000er	
+ Jnländeraffidavit.	

Dresdner Bank Filiale Fürth Nº 00152

Fürth (Bay.), den 26. Okt. 1937.

vrk. 29/10

Effekten E 1

Frau
Johanna Rahn
Fürth i.Bay.
Königsstrasse 129

Wir empfingen nebenstehende Wertpapiere von Ihnen

selbst
zum Verkauf

Mit deutschem Gruß
Dresdner Bank Filiale Fürth

Nr. 269 d 7 37. H-D 500

Nennwert	Gattung
RM 800.--	4½/8% 33er Vereinsbank Nürnberg Goldpfandbr.
/ Reichsmark Achthundert/	
	24 C 51183 = 1/500 er
	24 B 4622 = 1/200er
	24 A 6725 = 1/100 er
	m/Cps.p. 1.4.38. & ff.
	+ Inländeraffidavit
RM 400.--	4½/7% dgl. Goldpfandbr.
/ Reichsmark Vierhundert/	
	29 A 1725,1879,1880,31 A 7401 =
	=4/100er m/Cps.p. 1.4.38. & ff.

Dresdner Bank Filiale Fürth Nº 00153

Fürth (Bay.), den 26. Oktober 1937

vrk 29/10.

Effekten E 1

Frau
Johanna Rahn,
Fürth.
Königstr. 129

Wir empfingen nebenstehende Wertpapiere von Ihnen

selbst
zum Verkauf

Mit deutschem Gruß
Dresdner Bank Filiale Fürth

Nr. 269 d 7 37. H-D 500

Nennwert	Gattung
RM 3.000.-	4½% (7%) Deutsche Centralbodencreditbank Pf.
/ Dreitausend/	m/ Kupons per 1.4.38 & ff
	2 45 C 7731 = 1/1000er
	2 43 B 2946 = 1/2000er
	+ Jnländeraffidavit.

Dresdner Bank Filiale Fürth Nº 00154

Fürth (Bay.), den 26. Okt. 1937.

verk 29/6.

Effekten

E 1

Frau
Johanna R a h n
Fürth i.Bay.
Königsstrasse 129

Wir empfingen nebenstehende Wertpapiere von Ihnen
selbst zum Verkauf

Nennwert	Gattung
RM 800.-- / Reichsmark Achthundert/	5½/4½2% Bayer. Vereinsbank Liqu. Goldpfandbr. m/Cps.p. 1.4.38. & ff. + Inländeraffodavit
	94 D 63306 - 7, 67368 - 9 =4/2ooer

Mit deutschem Gruß
Dresdner Bank Filiale Fürth

N-. 269 d 7 37. H-D 500

Dresdner Bank Filiale Fürth Nº 00155

Fürth (Bay.), den 26. Okt. 1937.

verk. 29/6.

Effekten

E 1

Frau
Johanna R a h n
Fürth i.Bay.
Königsstrasse 129

Wir empfingen nebenstehende Wertpapiere von Ihnen
selbst zum Verkauf

Nennwert	Gattung
RM 100.- / Reichsmark Hundert/	4½/8% 3oer Bayer. Vereins-Bank Goldpfandbr. 73 EE 23109 = 1/100 er m/Cps.p. 1.4.38. & ff. + Inländeraffidavit

Mit deutschem Gruß
Dresdner Bank Filiale Fürth

N-. 269 d 7 37. H-D 500

Dresdner Bank Filiale Fürth Nº 00156

Fürth (Bay.), den 26. Oktober 1937.

Frau
Johanna Rahn
Fürth i.Bay.
Königsstrasse 129

Wir empfingen nebenstehende Wertpapiere von Ihnen

selbst zum Verkauf

Mit deutschem Gruß
Dresdner Bank Filiale Fürth

Nr. 269 d 7 37. H-D 500

verk 29/45 -

Effekten E 1

Nennwert	Gattung
RM 300.--	4½/8% 33er Bayer. Hypoth. & Wechselbank Goldpf. / Reichsmark Dreihundert/ m/Cps.p. 1.4.38. & ff. + Inländeraffidavit
12 G 42004 - 6 = 3/100 er	

Dresdner Bank Filiale Fürth Nº 00157

Fürth (Bay.), den 26. Okt. 1937

Frau
Johanna Rahn,
Fürth.
Königstr. 129

Wir empfingen nebenstehende Wertpapiere von Ihnen

selbst
zum Verkauf

Mit deutschem Gruß
Dresdner Bank Filiale Fürth

Nr. 269 d 7 37. H-D 500

verk. 29/45

Effekten E 1

Nennwert	Gattung
RM 1.400.-	5½% Preuss. Hypotheken- / Vierzehnhundert/Aktienbank Li. Pf. m/ Kupons per 1.4.38 & ff Ser. X
328 B 9834 = 1/1000er 337 D 16808 = 1/200er 560 D 55849-50 = 2/100er	
+ Inländeraffidavit.	

Dresdner Bank Filiale Fürth Nº 00158

Fürth (Bay.), den 26. Okt. 1937

Frau
Johanna Rahn,
Fürth.
Königstr. 129

Wir empfingen nebenstehende Wertpapiere von Ihnen
selbst
zum Verkauf

Mit deutschem Gruß
Dresdner Bank Filiale Fürth

Nr. 269 d 7 37. H-D 500

perk. 2/11

Effekten E 1

Nennwert	Gattung
St. 3.- / Stück Drei/	Raab Grazer Lose + D.St. m/ Kupons per 15.10.19 & ff Nr. 9/4686,9/7024,7/7024 = 3/ Stück
St. 3.- / Stück Drei/	dergl. Anrechtscheine + d.St. Nr. 102577-79 = 3/ Stück

Dresdner Bank Filiale Fürth Nº 00159

Fürth (Bay.), den 26. Okt. 1937

KK.
Frau
Johanna Rahn,
Fürth.
Königstr. 129

Wir empfingen nebenstehende Wertpapiere von Ihnen
selbst
zum Verkauf

Mit deutschem Gruß
Dresdner Bank Filiale Fürth

Nr. 269 d 7 37. H-D 500

verk. 30/10. ✓

Effekten E 1

Nennwert	Gattung
Kr. 2.800.- / Zweitausendachthundert/	4% Oesterr. Einheits-Rente m/ 1.1.20 & ff + d.St. 241069 = 1/2000er 70630,181736,268850,520739 = 4/200er

Dresdner Bank Filiale Fürth Nº 00160

Fürth (Bay.), den 26. Okt. 1937

verk. 30/10

Effekten E 1

Frau
Johanna Rahn,
F ü r t h .
Königstr. 129

Wir empfingen nebenstehende Wertpapiere von Ihnen

selbst
zum Verkauf

Mit deutschem Gruß
Dresdner Bank Filiale Fürth

Nr. 269 d 7 37. H-D 500

Nennwert	Gattung
Kr. 22.200.- /Zweiundzwanzigtausendzweihundert/	4% abg. Ungarische Kronenrente m/ Kps per 1.6.19 & ff m/ deutschem Stempel C 62409,16932,= 2/500er B 45726-8, 68280,130539,433606-9,483159-60=11/200e D 39444,402315-9,579576-85,724233-5= 19/1000er

Dresdner Bank Filiale Fürth Nº 00161

Fürth (Bay.), den 26. Okt. 1937

verk. 2/11

Effekten E 1

FFau
Johanna Rahn,
F ü r t h .
Königstr. 129

Wir empfingen nebenstehende Wertpapiere von Ihnen

selbst
zum Verkauf

Mit deutschem Gruß
Dresdner Bank Filiale Fürth

Nr. 269 d 7 37. H-D 500

Nennwert	Gattung
Kr. 3.800.- /Dreitausendachthundert/	3½% abg. Ungarische Kronenrente m/ deutschem Stempel + Kps per 1.7.19 & ff Nr. B 80-2,1428,11763,-65, 8182, 8078,-8o,5388-91,3645-6, 78-9 = = 19/200er

Dresdner Bank FILIALE FUERTH
EFF. 26

FUERTH, 26. NOVEMBER 1937.

Verkauf

Haben

1465	Nennwert	Gattung	Kurs	Zinsen	Kurswert einschl. Zinsen	Provision u. Kurtage	Spesen und Stempel	Börsen-Umsatz-Steuer i. Abr.-Verfahr. verr.	Betrag	Wert
FRAU JOHANNA RAHN FUERTH/B. KOENIGSTR.129 Konto-Nr. FR 5	STCK. 1.--	RECEPISSES FUER RESTANSPRUECHE AUS VERL.TUERKENLOSEN SCHL.VOM 20.11.37 FUER FERNER ZUM VERKAUF AUFGEGEBENE STCK.1.- GUTHSCH.NR.973 ZU OESTERR.UNGAR.STAATS- EISENBAHN OBL. F. STCK.1.KUP.P.1.9.25 BESTEHT ZURZEIT KEINE VERWERTUNGSMOEGLICHKEIT .-	RM -.10 NETTO PRO STUECK		-.10			STFR.	-.10	26.11.

Im Verfolg Ihres / unseres Schreibens vom ..... berechnen wir nebenstehende Effekten zu Ihren **Gunsten**. Stücke zu **Lasten** Ihres Depotkontos STREIFBAND-DEPOT

DRESDNER BANK FILIALE FUERTH

F. O. 26 R — 6. 34. 42.

DRESDNER BANK
Filiale Fürth

Fürth (Bayern), den 26.11.193"

Frau

Johanna Rahn

F ü r t h i/B.
Königstr.129

F R
5

Anlagen

Auf Ihrem Konto sind heute nachstehende Buchungen vorgenommen. Ueber diejenigen Posten, welche den Zusatz „lt. Anl." tragen, ist Sonderaufgabe oder Aufstellung beigefügt. — Die Gutschrift eingereichter Schecks und Wechsel erfolgt unter üblichem Vorbehalt.

Alter Kontostand Gerade Zahlen = Haben *Schräge Zahlen = Soll*	Buchungstext	Konto-Nr.	Wertstellung	UMSÄTZE SOLL	UMSÄTZE HABEN	Neuer Kontostand Gerade Zahlen = Haben *Schräge Zahlen = Soll*
* 2596 60	VERK EFF LT AUFG 1465	FR 5	26 11		0 10	2596 70*

Buchungs-Kontrolle

Diese Aufstellung wird von der Bank nicht unterschrieben, aber mit einer Kontrollunterschrift versehen.

Dresdner Bank FILIALE FUERTH

EFF. 19 FUERTH , 25. NOVEMBER 1937.K

Verkauf

Haben

1447	Nennwert	Gattung	Kurs	Zinsen	Kurswert einschl. Zinsen	Provision u. Kurtage	Spesen und Stempel	Börsen-Umsatz-Steuer i. Abr.-Verfahr. verr.	Betrag	Wert
FRAU JOHANNA R A H N F U E R T H/B. KOENIGSTR. 129 F B 5 Konto-Nr.	RESTL. RM 700.-- /	GROSSKRAFTWERKE FRANKEN ACT.	133.--% MCHN.	✓	931.-- X	6.65P ✓ 1.35C ✓	1.50T / 1.--V /	1.50 /	919.-- X	25.11.
Im Verfolg Ihres / unseres Schreibens vom ..... berechnen wir nebenstehende Effekten zu Ihren **Gunsten**. Stücke zu **Lasten** Ihres Depotkontos		SCHL.VOM 22.11. -STUECKE LAUT SONDERQUITTUNG GELIEFERT-								
DRESDNER BANK FILIALE FUERTH										

8 - 6. 34. 42.

DRESDNER BANK
Filiale Fürth

Fürth (Bayern), den 23.11.1937

Frau

Johanna Rahn

F ü r t h i/B.
Königstr.129

F R
5

Anlagen

Auf Ihrem Konto sind heute nachstehende Buchungen vorgenommen. Ueber diejenigen Posten, welche den Zusatz „lt. Anl." tragen, ist Sonderaufgabe oder Aufstellung beigefügt. — Die Gutschrift eingereichter Schecks und Wechsel erfolgt unter üblichem Vorbehalt.

Alter Kontostand Gerade Zahlen = Haben *Schräge Zahlen = Soll*	Buchungstext	Konto-Nr.	Wertstellung	UMSÄTZE SOLL	UMSÄTZE HABEN	Neuer Kontostand Gerade Zahlen = Haben *Schräge Zahlen = Soll*
* 1677 60	VERK EFF LT AUFG 1447	FR5	25 11		919 00	2596 60*

Buchungs-Kontrolle

Diese Aufstellung wird von der Bank nicht unterschrieben, aber mit einer Kontrollunterschrift versehen.

DRESDNER BANK

Filiale Fürth

S № 4521

Fürth (Bayern), den 2. Januar 1937

Frau
Johanna R a h n,
F ü r t h/Bay.
Königstr.129

Auszug Ihres Depots

per 31. Dezember 1936

Bestätigungsformular erbitten wir unterschrieben zurück.

Für Sammeldepot: Die in nachstehender Aufstellung unter der Bezeichnung „S" oder „SB" (Sammeldepot oder Sammeldepot B) aufgeführten Wertpapiere werden im Sammeldepot bei einer deutschen Effektengirobank verwahrt; Ihr Eigentum bleibt in Form des Miteigentums am Sammeldepot erhalten.

Fol. 4

Währung	Nennwert	Ordnungsnummer des Wertpapiers	Gattung (ev. Zinstermin)	Art des Depots	Besondere Bemerkungen (z. B. Nur Mäntel, Bogen)
1	2		3	4	5
RM	~~RW -7.062.50~~ NW -1.412.50		Auslosungsscheine incl. 1/5 Deutsche Anl.Ablös.Schuld	A	
"	~~-1.190.--~~		Südd.Bodenkredbk.Restquotenanteile	A	
"	~~-25.20~~		Linke-Hofmann Werke Obl.v.1920	A	bogenlos
"	~~-20.--~~		Linke-Hofmann-Lauchhammer Genussschein	A	
"	~~-30.--~~		abg. Neue Boden AG Obl.v.01. mit Stpl."Altbesitz" versehen einschl. Genussschein v. 20.--	A	
~~Rfrs~~	~~-500.--~~		3% abg.Oesterr.Ungar.Eisenb.Ges.Ergänz Netz Prt.v.1867 C.C.St.m/Handelsvert.	A	
~~$~~	~~-0.06~~		dergl. Scrips	A	
~~RM~~	~~-24.50~~		abg.Bayernwerk Obl.v.1921	A	
~~"~~	~~-19.60~~		dergl. bogenlose Stücke	A	
"	-240.--		Cognacbrennerei vorm.Gebr.Macholl, München, Aktien	A	
St.	~~1.--~~		Gutschein Nr.973zu 3% Oesterr.Ung. Staats Eisenbahn Obl.f.St.l.-Kps.p.1.9.25	A	
S	~~-150.--~~		4% Ablös.Schuldverschr.Katg.A der Republik Oesterreich J/J	A	
St.	~~-1.--~~		Récépissés für Restansprüche a/verl. Türkenlosen	A	

Irrtum vorbehalten.
Dresdner Bank, Filiale Fürth.

Erläuterung zu Spalte 4 „Art des Depots": A=Einzeldepot, B=Einzeldepot B, S=Sammeldepot, SB=Sammeldepot B.

F R
5 b

Fr R
5 c

aufgelöst

Dresdner Bank Filiale Fürth

SOLL:

F R 5 c

Frau
Johanna Rahn

M e r a n

Sonderkonto gem.
Ri. IV/48

Für nachstehende Zahlungen buchen wir Ihr Soll

Wir buchen in Ihr

für beorderte Ueberweisung
an Finanzamt Fürth

Wert 9.8.38 RM 73.8o

Fürth (Bayern), 9. Aug. 19 38

Hochachtungsvoll
DRESDNER BANK Filiale Fürth

F. O. 3. 10000. 8. 30. R.

DRESDNER BANK
FILIALE FÜRTH

Fürth (Bayern), den 10.8.1938

Frau

F R

Johanna R a h n 5c

M e r a n

Hotel Exelsior

Anlagen

Auf Ihrem Konto sind heute nachstehende Buchungen vorgenommen. Ueber diejenigen Posten, welche den Zusatz „lt. Anl." tragen, ist Sonderaufgabe oder Aufstellung beigefügt. — Die Gutschrift eingereichter Schecks und Wechsel erfolgt unter üblichem Vorbehalt.

Alter Kontostand Gerade Zahlen = Haben Schräge Zahlen = Soll	Buchungstext	Konto-Nr.	Wertstellung	UMSÄTZE SOLL	UMSÄTZE HABEN	Neuer Kontostand Gerade Zahlen = Haben Schräge Zahlen = Soll
* 73 80	UEBERW LT AUFG RG7	FR5C	9 8	73 80		*

Buchungs - Kontrolle

Diese Aufstellung wird von der Bank nicht unterschrieben, aber mit einer Kontrollunterschrift versehen.

Im Juli 1938

Fürth, den

DRESDNER BANK
Filiale Fürth

Frau

F R
Johanna Rahn 5b

Meran
Hotel Exelsior

Betr.: Konto-Nr. .....

Wir beehren uns, Ihnen hiermit die Zinsberechnung Ihres Kontos, abgeschlossen zum 30. Juni d. J., zu überreichen.

Abschluß-Rechnung	SOLL	HABEN
2½ % Zinsen a/Nr. 32169 =		9 5 25
2½ % Zinsen a/Nr. 30772 =		18 4 75
2½ % Zinsen a/Nr. 15221 =		5 2 75
..... % Zinsen a/Nr. ..... =		— — —
..... % Kreditprov. p. Mt. a/		— — —
		— — —
		— — —
		— — —
..... ‰ Überziehungsprov. p. Tg.		— — —
..... % Umsatzprov. a/RM		— — —
Sonderspesen f. Überziehung:		— — —
Porto und Spesen	8 6. 25	— — —
	26 20	3 3 6 25
Saldo der Abschlußposten*)		2 5 0 10
Roh-Saldo		2 5 1 15
Netto-Saldo RM		1 2 1 7 20

Vorstehenden Netto-Saldo von RM 1.217.20 zu Ihren ~~Lasten~~ / Gunsten tragen wir auf neue Rechnung vor. – Gleichzeitig bitten wir von den Salden bzw. Abschluß-Rechnungen der nachstehend aufgeführten Konten Kenntnis zu nehmen:

5 % Sonder-Konto ..... RM 73.25 zu Ihren ~~Lasten~~ / Gunsten

..... RM ..... zu Ihren Lasten / Gunsten

..... RM ..... zu Ihren Lasten / Gunsten

..... RM ..... zu Ihren Lasten / Gunsten

Wenn Sie mit diesen Kontoständen einig gehen, verzichten wir für diesen Abschlußtermin auf Ihre ausdrückliche Bestätigung, andernfalls erbitten wir Ihre umgehende Mitteilung an unsere Revisions-Abteilung.

Irrtum vorbehalten.

Dresdner Bank Filiale Fürth

*) Die Abschlußposten bitten wir auf Grund dieses Abschlußblattes zu buchen, da hierüber keine besonderen Aufgaben oder Tagesauszüge erteilt werden.

Bu 90b — 2. 4. 38. 3.

DRESDNER BANK

Zinsrechnung

für
Frau

Johanna R a h n

F ü r t h i/B.
Königstr.129

F R
5b

[illegible] abgeschlossen zum 30. Juni 1938

Vom 31. Dez. 1937		Umsätze Kontostand	Tage	Zinszahlen Soll	Zinszahlen Haben
bis Mai 2.	H/ S	Ha 13015 80 13015 80	122		# 15880
		- -	158		
			180		# 15880
Festgeld					
2 1/2 % Zins a/Ha 13000 - v. 31.12.37 - 27.1.38				# 3510	Ha 24.40
1 % Zins a/ Rest				# 12370	34.35
				# 15880	Ha 58.75

Übertrag:

Fil. 206 — 60. 2. 37. 7

1m Juli 1938

DRESDNER BANK
Filiale Fürth

Fürth, den

Frau

F R

Johanna R a h n

M e r a n
Hotel Exelsior

Betr.: Konto-Nr. .....

Spender - Ehe

Wir beehren uns, Ihnen hiermit die Zinsberechnung Ihres Kontos, abgeschlossen zum 30. Juni d. J., zu überreichen.

Abschluß-Rechnung	SOLL	HABEN
1 % Zinsen a/Nr. 42 =		15
% Zinsen a/Nr. =		
% Zinsen a/Nr. =		
% Zinsen a/Nr. =		
% Kreditprov. p. Mt. a/		— — —
		— — —
		— — —
		— — —
‰ Überziehungsprov. p. Tg.		— — —
% Umsatzprov. a/RM		— — —
		— — —
Porto und Spesen	1.10	— — —
	1.10	— 10
Saldo der Abschlußposten*)	1 —	
Roh-Saldo		74 25
Netto-Saldo RM		73 20

Vorstehenden Netto-Saldo von RM 73.80 zu Ihren ~~Lasten~~ / Gunsten tragen wir auf neue Rechnung vor. – Gleichzeitig bitten wir von den Salden bzw. Abschluß-Rechnungen der nachstehend aufgeführten Konten Kenntnis zu nehmen:

..... RM ..... zu Ihren Lasten / Gunsten

..... RM ..... zu Ihren Lasten / Gunsten

..... RM ..... zu Ihren Lasten / Gunsten

..... RM ..... zu Ihren Lasten / Gunsten

Wenn Sie mit diesen Kontoständen einig gehen, verzichten wir für diesen Abschlußtermin auf Ihre ausdrückliche Bestätigung, andernfalls erbitten wir Ihre umgehende Mitteilung an unsere Revisions-Abteilung.

Irrtum vorbehalten.

Dresdner Bank Filiale Fürth

*) Die Abschlußposten bitten wir auf Grund dieses Abschlußblattes zu buchen, da hierüber keine besonderen Aufgaben oder Tagesauszüge erteilt werden.

Bu 90 b — 2. 4. 38. 3.

DRESDNER BANK

Zinsrechnung

für

abgeschlossen zum 30. Juni 1938

Vom	bis zum		Umsätze Kontostand	Tage	Zinszahlen Soll	Zinszahlen Haben
		K	4 480 —	56		42
		K	74 80	56		42
						20
		1 % Zinsen a/Nr.	42	=		RM -.10

Übertrag:

DRESDNER BANK
Filiale Fürth

Fürth (Bayern), den 4.5.1938

an Frau Lilly Rahn, Fürth

Frau

Johanna Rahn

Meran
Hotel Exelsior

F R
5b

Anlagen

Auf Ihrem Konto sind heute nachstehende Buchungen vorgenommen. Ueber diejenigen Posten, welche den Zusatz „lt. Anl." tragen, ist Sonderaufgabe oder Aufstellung beigefügt. — Die Gutschrift eingereichter Schecks und Wechsel erfolgt unter üblichem Vorbehalt.

Alter Kontostand Gerade Zahlen = Haben *Schräge Zahlen = Soll*	Buchungstext	Konto-Nr.	Wertstellung	UMSÄTZE SOLL	UMSÄTZE HABEN	Neuer Kontostand Gerade Zahlen = Haben *Schräge Zahlen = Soll*
* *	[illegible]	[illegible]	[illegible]		74 80	74 80

Diese Aufstellung wird von der Bank nicht unterschrieben, aber mit einer Kontrollunterschrift versehen.

Frau Lilli Rahn, Fürth

DRESDNER BANK
Filiale Fürth

Fürth (Bayern), den 2.5.1938

Kopie für Registratur.

Frau
Johanna Rahn
Meran
Hotel Exelsior

FR
5b

Anlagen

Auf Ihrem Konto sind heute nachstehende Buchungen vorgenommen. Ueber diejenigen Posten, welche den Zusatz „lt. Anl." tragen, ist Sonderaufgabe oder Aufstellung beigefügt. — Die Gutschrift eingereichter Schecks und Wechsel erfolgt unter üblichem Vorbehalt.

Alter Kontostand Gerade Zahlen = Haben *Schräge Zahlen = Soll*	Buchungstext	Konto-Nr.	Wertstellung	UMSÄTZE SOLL	UMSÄTZE HABEN	Neuer Kontostand Gerade Zahlen = Haben *Schräge Zahlen = Soll*
☆ 13015 80	U/VERG LT AUFG 11/22 RG2 v/ Hardy u. Co	FR5B	2 5	13015 80	Buchungs-Kontrolle	☆

Diese Aufstellung wird von der Bank nicht unterschrieben, aber mit einer Kontrollunterschrift versehen.

DRESDNER BANK
Filiale Fürth

Fürth (Bayern), den 19.1.1938

Frau

Johanna Rahn

Fürth i/B.
Königstr.129

F R
5b

Anlagen

Auf Ihrem Konto sind heute nachstehende Buchungen vorgenommen. Ueber diejenigen Posten, welche den Zusatz „lt. Anl." tragen, ist Sonderaufgabe oder Aufstellung beigefügt. — Die Gutschrift eingereichter Schecks und Wechsel erfolgt unter üblichem Vorbehalt.

Alter Kontostand Gerade Zahlen = Haben *Schräge Zahlen = Soll*	Buchungstext	Konto-Nr.	Wertstellung	UMSÄTZE SOLL	UMSÄTZE HABEN	Neuer Kontostand Gerade Zahlen = Haben *Schräge Zahlen = Soll*
13[illegible]	ZINSEN LT STAFFEL UNKOSTEN	FR5B	31 12 31 12	0 [illegible]	16 05	13015 60[illegible]

Diese Aufstellung wird von der Bank nicht unterschrieben, aber mit einer Kontrollunterschrift versehen.

Sperr-Kto.

DRESDNER BANK

Zinsrechnung

für Frau

Johanna Kahn.

Fürth

Königstr. 129

FD 5 f abgeschlossen zum 31. Dez. 1937

von 1937 [illegible] bis [illegible]		Umsätze Kontostand	Tage	Zinszahlen Soll	Zinszahlen Haben
	H	RM 13000.–	140		5200
[illegible]					
4 1/2 % Zinsen v. RM 13000.– v. [illegible] – 31.12.37				7 90	2.20
[illegible]					
1 % Zinsen v. [illegible]				48 101	13.35
				5 200	16.05

K

Übertrag:

F II. 206 — 60. 2. 37. 7

Frau

Johanna R a h n

F ü r t h i/B.
Königstr.129

F R
5b

Konto-Nr. [illegible]

[illegible]

Konto-Abschluß per 31.Dezember 1937

	Soll	Haben
Roh-Saldo		[illegible] 13000.–
[illegible] Zinsen lt. Staffel		16.05
Porto und Spesen	[illegible]	
	[illegible]	[illegible]
Saldo	[illegible]	
	[illegible]	[illegible]
Saldo-Vortrag Wert 31. Dez. 1937		[illegible]

Irrtum vorbehalten.

Fürth, den 31. Dez. 1937 193

Dresdner Bank Filiale Fürth

10 35. H-D 2000

DRESDNER BANK
FILIALE FÜRTH

Posten-Auszug

für Frau
Johanna Rahn
Meran
Hotel Excelsior

Blatt 1

Fürth i.B., den 21. April 1938

Kto.-Nr. F 25 b

Zinsen & Spesen

für die Zeit vom 1. 1. 1937

bis 31. 12. 1937

Alter Kontostand bezw. Datum	Buchungstext	Kunden-Nr.	Wertstellung	Umsätze SOLL	Umsätze HABEN	Neuer Kontostand
1937 Dez. 31.	Zinsen f. Staffel	F 25 b	31.12.37		16.05	
	Unkosten		31.12.	-.25		
				-.25	16.05	X

Irrtum vorbehalten
Fürth, den 26. April 1938
Dresdner Bank Filiale Fürth.

DRESDNER BANK
Filiale Fürth

Fürth (Bayern), den 19.11.1937

Frau

Johanna Rahn

Fürth i/B.
Königstr.129

F R
5 h

Anlagen

Auf Ihrem Konto sind heute nachstehende Buchungen vorgenommen. Ueber diejenigen Posten, welche den Zusatz „lt. Anl." tragen, ist Sonderaufgabe oder Aufstellung beigefügt. — Die Gutschrift eingereichter Schecks und Wechsel erfolgt unter üblichem Vorbehalt.

Sperr-Ktr.

Alter Kontostand Gerade Zahlen = Haben *Schräge Zahlen = Soll*	Buchungstext	Konto-Nr.	Wertstellung	UMSÄTZE SOLL	UMSÄTZE HABEN	Neuer Kontostand Gerade Zahlen = Haben *Schräge Zahlen = Soll*
*	EINZAHLUNG LT AUFG 141	FRS 9	20 11		13000 00	13000 00+

Buchungs-Kontrolle

Diese Aufstellung wird von der Bank nicht unterschrieben, aber mit einer Kontrollunterschrift versehen

DRESDNER BANK
FILIALE FÜRTH

[illegible]chrift

Wir buchen in **Ihr Haben** Wert 20.11.37 RM 13000.-

i.W.: RM [illegible]

An Herr(e)n/Firma Frau Johanna Rahn, Fürth

FR 5 b
Kto.-Nr.

wegen [illegible]

Einzahlung von [illegible], Nürnberg

Diese Buchungsaufgabe wird bis RM 1000 für den Einzelposten von der Bank nicht unterschrieben, aber mit einer Kontrollunterschrift versehen.

Datum 19.11.37

Dresdner Bank Filiale Fürth

Für die Kontrolle [illegible]

4 zu Id. 112 b

FR
5a

[illegible]

T-R 5a

Sparkasse

DRESDNER BANK

Ausgleichungs-Sparkasse

Zinsrechnung

Frau
für

F H
5a

Johanna R a h n

F ü r t h i/B.
Königstr. 129

Konto

Postscheck

abgeschlossen zum 30. Juni 1938

Vom			Umsätze Kontostand	Tage	Zinszahlen Soll	Zinszahlen Haben
31. Dez. 1937		2	2/4 6 4 1 7 4 65	.55		3 5 2 9 6 .
bis zum Jahr	15.	9	3 0 11 15.	.		
		2	3 4 1 5 2 65	3		1 5 2 4 .
	22.	9	1 3 9 25	.		
		2	3 4 5 1 9 2 5	3		1 5 2 1 .
Mai	1.	9	2 11 11 1 5 1	.		
		2	1 4 5 5 9 9 11	7		9 8 5 .
	8.	9	5 4 9 11	.		
		2	1 3 9 5 5 -	9		1 2 5 5 .
	17.	9	1 2 5 7 2 3 11	.		
		2	1 8 2 2 8 11	5		9 4 .
	21.	9	3 5 -	.		
		2	1 2 5 2 8 11	2		3 7 .
	24.	9	1 8 5 2 8 11	. 2 4	1	- 9 7 5 7 12
			- -	96		
				180	1	3 9 7 5 7 1
Festgeld						
2½% Zins a		2/4	64000	31.12.37 - 3.1.38	2/4 17.280	1 2 0 .
1½% Zins a Dest.					2 2 4 2 7	62.35
					3 9 7 5 7 2/4	182.30

K

Übertrag:

24.3.1938

DRESDNER BANK
Filiale Fürth

Fürth (Bayern), den

Frau

Johanna Rahn

Meran
Hotel Exelsior

F R
5a

Auf Ihrem Konto sind heute nachstehende Buchungen vorgenommen. Ueber diejenigen Posten, welche den Zusatz „lt. Anl." tragen, ist Sonderaufgabe oder Aufstellung beigefügt. — Die Gutschrift eingereichter Schecks und Wechsel erfolgt unter üblichem Vorbehalt.

Auswanderer - Sperr - Kto

.....Anlagen

Alter Kontostand Gerade Zahlen = Haben *Schräge Zahlen = Soll*	Buchungstext	Konto-Nr.	Wert-stellung	UMSÄTZE SOLL	UMSÄTZE HABEN	Neuer Kontostand Gerade Zahlen = Haben *Schräge Zahlen = Soll*
* 1852 80	UEBERTR A/FR 5 U13	FR 5A	24 3	1852 80		*

Buchungs-Kontrolle

Diese Aufstellung wird von der Bank nicht unterschrieben, aber mit einer Kontrollunterschrift versehen.

DRESDNER BANK
Filiale Fürth

Fürth (Bayern), den 23.3.1938

Frau

Johanna Rahn

Meran
Hotel Exelsior

F R
5a

Anlagen

Auf Ihrem Konto sind heute nachstehende Buchungen vorgenommen. Ueber diejenigen Posten, welche den Zusatz „lt. Anl." tragen, ist Sonderaufgabe oder Aufstellung beigefügt. — Die Gutschrift eingereichter Schecks und Wechsel erfolgt unter üblichem Vorbehalt.

Alter Kontostand Gerade Zahlen = Haben *Schräge Zahlen = Soll*	Buchungstext	Konto-Nr.	Wertstellung	UMSÄTZE SOLL	UMSÄTZE HABEN	Neuer Kontostand Gerade Zahlen = Haben *Schräge Zahlen = Soll*
* 1852 80	U/VERG LT AUFTR 21 3 RG14 GEN OFP NBG V.18.3. B II C 3A/24364	FR 5 A	22 3	30 00		1852 80*

Buchungs-Kontrolle

Diese Aufstellung wird von der Bank nicht unterschrieben, aber mit einer Kontrollunterschrift versehen.

Kopie.

F R 5a (Separatkonto)
Auswanderersperrkonto

Frau
Johanna Rahn,
Meran

Für nebenstehende Zahlungen buchen wir in **Ihr Soll:**

SOLL:

für Ueberweisung auf das erworbene Auswanderersperrkonto der Anglo-Continental Exchange Ltd. London, bei dem Bankhaus Hardy & Co. G.m.b.H., Berlin, gemäss Ihrem Auftrag vom 4.ds.Mts.	RM 12.063,20
zuzüglich Ueberweisungsspesen	9.--
Val. 17.3.	RM 12.072,20

auf Grund Genehmigung d.Dev.St.Nürnberg v. 14.3.38. Nr.II C 3a-22813

Hochachtungsvoll
DRESDNER BANK Filiale Fürth
zwei Unterschriften

Fürth (Bayern), 17. März 1938.

Nicht absenden!

Buch.-Fol. ..... 2 zu F. O. 3.

DRESDNER BANK

AKTIENKAPITAL UND RESERVEN: 169,5 MILLIONEN REICHSMARK

FILIALE FÜRTH

REICHSBANK-GIRO-KONTO
POSTSCHECKKONTO: NÜRNBERG 235
TELEGRAMM-ADRESSE: DRESDBANK
FERNSPRECHER: SAMMEL-NR. 70811

FÜRTH (BAYERN), DEN 23. März 1938.
MOSTSTRASSE 12
POSTSCHLIESSFACH 32

Frau

Dr. Lilli R a h n

F ü r t h i.B.
-.-.-.-.-.-.-.-.-.-.-.
Königsstrasse 129

Wir besitzen Ihr Schreiben vom 22.ds. und übersenden Ihnen anbei Abschrift der Frau Johanna Rahn,Meran erteilten Aufgaben für die bereits am 17. ds. getätigte Ueberweisung von

RM 18.000.--

Da uns bis jetzt keinerlei gegenteilige Mitteilung vorliegt, wurden die Aufgaben s.Zt. Frau Johanna Rahn direkt nach Meran gesandt.

Mit deutschem Gruss.
DRESDNER BANK FILIALE FUERTH.

Ahlage

Diese Seite darf nicht bearbeitet werden!

22.3.38

An die Dresdner Bank
Fil.Fürth
Hoststr.

F R F R
Betr. Konto Nr./5 und Konto Nr./5a der Frau Johanna Rahn

Wie mir das Bankhaus Gebr.Arnhold in Berlin mitteilt, hat Ihnen diese Firma am 16.ds. einen Genehmigungsbescheid der Devisenstelle Nürnberg eingesandt, demzufolge Sie den Betrag von

RM. 18.000.--

zu Lasten der oben genannten Konten an die Firma Gebr.Arnhold zwecks Sper markveräusserung überweisen Können. Da ich bis heute noch keine Mitteilung erhilet, dass Sie die Ueberweisung durchgeführt haben, bitte ich Sie mir mitzuteilen, ob dies in der Zwischenzeit geschehen ist, bezw. ob der Durchführung etwas im Wege steht. Wie ich Ihnen bereits neulich mündlich sagte, möchte ich die Ueberweisung in der Weise vorgenommen wissen, dass zunächst das ganze Konto Nr. F R 5a aufgelöst wird und der noch fehlende Betrag von dem Konto Nr. F R 5 genommen wird, sodass das Konto F R 5a damit gänzlich aufgelöst ist. Da ich die Angelegenheit baldigst erledigt haben möchte, wäre ich Ihnen um umgehende Antwort dankbar.

Hochachtungsvoll!

DRESDNER BANK
Filiale Fürth

Fürth (Bayern), den 18.3.1938

Frau

Johanna Rahn

Meran
Hotel Exelsior

F R
5a

.....Anlagen

Auf Ihrem Konto sind heute nachstehende Buchungen vorgenommen. Ueber diejenigen Posten, welche den Zusatz „lt. Anl." tragen, ist Sonderaufgabe oder Aufstellung beigefügt. — Die Gutschrift eingereichter Schecks und Wechsel erfolgt unter üblichem Vorbehalt.

Alter Kontostand Gerade Zahlen = Haben *Schräge Zahlen = Soll*	Buchungstext	Konto-Nr.	Wert-stellung	UMSÄTZE SOLL	UMSÄTZE HABEN	Neuer Kontostand Gerade Zahlen = Haben *Schräge Zahlen = Soll*
* 13955 00	U/VERG LT AUFTR A37 GEN 14.3. II C 3A/22813	FR 5 A	17 3	12072 20		1882 80+

Hol

Diese Aufstellung wird von der Bank nicht unterschrieben, aber mit einer Kontrollunterschrift versehen.

DRESDNER BANK
Filiale Fürth

Fürth (Bayern), den 9.3.1938

Frau

Johanna Rahn

Meran
Hotel Exelsior

F R
5a

Anlagen

Auf Ihrem Konto sind heute nachstehende Buchungen vorgenommen. Ueber diejenigen Posten, welche den Zusatz „lt. Anl." tragen, ist Sonderaufgabe oder Aufstellung beigefügt. — Die Gutschrift eingereichter Schecks und Wechsel erfolgt unter üblichem Vorbehalt.

Alter Kontostand Gerade Zahlen = Haben *Schräge Zahlen = Soll*	Buchungstext	Konto-Nr.	Wert-stellung	UMSÄTZE SOLL	UMSÄTZE HABEN	Neuer Kontostand Gerade Zahlen = Haben *Schräge Zahlen = Soll*
* 14009 90	U/VERG L' AUFTR 7 3 RG7 GEN V. 4.3.38 NBG C 3 A /20704	FR 5 A	6 3	54 90		13955 00*

Buchungs-Kontrolle

Diese Aufstellung wird von der Bank nicht unterschrieben, aber mit einer Kontrollunterschrift versehen.

1.3.1938

DRESDNER BANK
Filiale Fürth

Fürth (Bayern), den

Frau

Johanna Rahn

Fürth i/B.
Königstr. 129

F R
5a

Anlagen

Auf Ihrem Konto sind heute nachstehende Buchungen vorgenommen. Ueber diejenigen Posten, welche den Zusatz „lt. Anl." tragen, ist Sonderaufgabe oder Aufstellung beigefügt. — Die Gutschrift eingereichter Schecks und Wechsel erfolgt unter üblichem Vorbehalt.

Alter Kontostand Gerade Zahlen = Haben *Schräge Zahlen = Soll*	Buchungstext	Konto-Nr.	Wert-stellung	UMSÄTZE SOLL	UMSÄTZE HABEN	Neuer Kontostand Gerade Zahlen = Haben *Schräge Zahlen = Soll*
* 34019 90	U/VERG LT AUFG RGB	FR 5 A	1 3	20010 00		14009 90+

Buchungs-Kontrolle

Diese Aufstellung wird von der Bank nicht unterschrieben, aber mit einer Kontrollunterschrift versehen.

DRESDNER BANK
Filiale Fürth

Fürth (Bayern), den 1.3.38

Frau
Johanna Rahn,
Meran

Hotel Excelsior

.....Anlagen

Abschrift.

Wir haben heute auf Ihrem Konto nachstehende Buchungen vorgenommen. Ueber diejenigen Posten, welche den Zusatz „lt. Anl." tragen, ist Sonderaufgabe beigefügt. — Die Gutschrift eingereichter Schecks und Wechsel erfolgt unter üblichem Vorbehalt.

Auswanderer-Sperr-Kto.(Sonder-Kto.)

Alter Kontostand Gerade Zahlen=Haben *Schräge Zahlen = Soll*	Buchungstext	Kunden-Nr.	Wert-stellung	Umsätze SOLL	Umsätze HABEN	Neuer Kontostand Gerade Zahlen=Haben *Schräge Zahlen = Soll*
34.019.90 /	u/Verg. lt. Aufgabe	FR5a	1.3.	20.010.--		14.009.90 /

für die Buchungskontrolle:

N

Transkrit DRP.

DRESDNER BANK
Filiale Fürth

Fürth (Bayern), den 28.2.1938

Frau
Johanna Rahn
Fürth i/B.
Königstr.129

F R
5a

Anlagen

Auf Ihrem Konto sind heute nachstehende Buchungen vorgenommen. Ueber diejenigen Posten, welche den Zusatz „lt. Anl." tragen, ist Sonderaufgabe oder Aufstellung beigefügt. — Die Gutschrift eingereichter Schecks und Wechsel erfolgt unter üblichem Vorbehalt.

Alter Kontostand Gerade Zahlen = Haben *Schräge Zahlen = Soll*	Buchungstext	Konto-Nr.	Wert-stellung	UMSÄTZE SOLL	UMSÄTZE HABEN	Neuer Kontostand Gerade Zahlen = Haben *Schräge Zahlen = Soll*
* 34159 65	U/VE G LT GEN BESCHG3A/ 1 363 V 23 2 38 PG3	FR5A	[illegible]	139 75	~~[illegible]~~	3401[illegible] 90*

Buchungs-Kontrolle

Diese Aufstellung wird von der Bank nicht unterschrieben, aber mit einer Kontrollunterschrift versehen.

DRESDNER BANK
Filiale Fürth

Fürth (Bayern), den 25.2.1938

Frau

Johanna Rahn

Fürth i/B.
Königstr.129

F R
5a

.....Anlagen

Auf Ihrem Konto sind heute nachstehende Buchungen vorgenommen. Ueber diejenigen Posten, welche den Zusatz „lt. Anl." tragen, ist Sonderaufgabe oder Aufstellung beigefügt. — Die Gutschrift eingereichter Schecks und Wechsel erfolgt unter üblichem Vorbehalt.

Alter Kontostand Gerade Zahlen = Haben *Schräge Zahlen = Soll*	Buchungstext	Konto-Nr.	Wertstellung	UMSÄTZE SOLL	UMSÄTZE HABEN	Neuer Kontostand Gerade Zahlen = Haben *Schräge Zahlen = Soll*
* 64174 65	U/VERG LT AUFG 11.22 RG4	FR 5 A	25 2	30015 00		34159 65*

Buchungs-Kontrolle

Diese Aufstellung wird von der Bank nicht unterschrieben, aber mit einer Kontrollunterschrift versehen.

DRESDNER BANK
Filiale Fürth

Fürth (Bayern), den 19.1.1938

Frau

Johanna Rahn

Fürth i/B.
Königstr.129

F R
5a

Anlagen

Auf Ihrem Konto sind heute nachstehende Buchungen vorgenommen. Ueber diejenigen Posten, welche den Zusatz „lt. Anl." tragen, ist Sonderaufgabe oder Aufstellung beigefügt. — Die Gutschrift eingereichter Schecks und Wechsel erfolgt unter üblichem Vorbehalt.

Alter Kontostand Gerade Zahlen = Haben *Schräge Zahlen = Soll*	Buchungstext	Konto-Nr.	Wertstellung	UMSÄTZE SOLL	UMSÄTZE HABEN	Neuer Kontostand Gerade Zahlen = Haben *Schräge Zahlen = Soll*
* 640 1 25	ZINSEN LT STAFFEL UMSEN	FRGA	31 12 31 12	0 25	63 65	64174 054

Diese Aufstellung wird von der Bank nicht unterschrieben, aber mit einer Kontrollunterschrift versehen.

DRESDNER BANK

Zinsrechnung

für

Herrn

Johannes ...,

abgeschlossen zum 31. Dez. 1937

Vom		Umsätze / Kontostand	Tage	Zinszahlen Soll	Zinszahlen Haben
Nov.					
bis zum		25156.25	26		14541
Dez. 18		11065.–			
		64091.25	12		7691
			38		22232

Übertrag:

FII. 206 — 60. 2. 37. 7

Frau

Johanna R a h n

F ü r t h i/B.
Königstr.129

R
5a

Konto-Nr.

Konto-Abschluß per 31.Dezember 1937

	Soll	Haben
Roh-Saldo		
Zinsen lt. Staffel		
Porto und Spesen		
Saldo		
Saldo-Vortrag Wert 31. Dez. 1937		

Irrtum vorbehalten.

Fürth, den 31. Dez. 1937 193

Dresdner Bank Filiale Fürth

10 35. H-O 2000

DRESDNER BANK
FILIALE FÜRTH

Posten-Auszug

für Frau Johanna Kahn, Meran, Hotel Excelsior

Fürth i.B., den 21. April 1938

Kto.-Nr. F 25 a

Zinsen & Spesen

für die Zeit vom 1.1.1937

bis 31.12.1937

Blatt 1

Sonder-Kto.

Alter Kontostand bezw. Datum	Buchungstext	Kunden-Nr.	Wertstellung	Umsätze SOLL	Umsätze HABEN	Neuer Kontostand
Übt. 1937 27.	2 1/2 % Zinsen p/ RM 75.000.-					
	722.10. – 22.11.37	F 25 a	22.11.		156.25	
Dez. 31.	Zinsen lt. Staffel		31.12.		83.65	
	Unkosten		31.12.	-.25		
				-.25	239.90	

Irrtum vorbehalten
Fürth, den 26. April 1938
Dresdner Bank Filiale Fürth

Nr. 285 a 5.35 H.D. 1500

DRESDNER BANK
Filiale Fürth

Fürth (Bayern). den 18.12.1937

Frau

Johanna Rahn

Fürth i/B.
Königstr.129

F R
5a

.....Anlagen

Auf Ihrem Konto sind heute nachstehende Buchungen vorgenommen. Ueber diejenigen Posten, welche den Zusatz „lt. Anl." tragen, ist Sonderaufgabe oder Aufstellung beigefügt. — Die Gutschrift eingereichter Schecks und Wechsel erfolgt unter üblichem Vorbehalt.

Alter Kontostand Gerade Zahlen = Haben *Schräge Zahlen = Soll*	Buchungstext	Konto-Nr.	Wert-stellung	UMSÄTZE SOLL	UMSÄTZE HABEN	Neuer Kontostand Gerade Zahlen = Haben *Schräge Zahlen = Soll*
← 75156 25	U/VERG LT AUFTR 16 12 A43 FR 5 A GEN OFP NBG V.14.12.37 CBA / 111 114		16 12	11065 00		64091 25←

Buchungs-Kontrolle

Diese Aufstellung wird von der Bank nicht unterschrieben, aber mit einer Kontrollunterschrift versehen.

J o h a n n a R a h n ,

Fuerth/Bayern, 3. Dezember 1937.
Koenigstr.129.
Tel.70123.

Dresdner Bank,
Fuerth/Bayern.

Betr.: Sonderkonto FR 5 a.

Auf diesem Konto befindet sich ohne angefallene Zinsen ein Betrag von Rmk. 75000.-, von dem Rmk. 15000.- gemaess Ihrem Schreiben vom 22.10. fuer Werrtzuwachssteuer sichergestellt sind.

Ich bitte Sie nun, in meinem Auftrag an das Staedt. Steueramt, Fuerth, Sollbuch 39-1937, fuer Wertzuwachssteuer den Betrag von

Rmk. 11065.-

zu Lasten des oben genannten Kontos zu ueberweisen und mir zu bestaetigen, dass nunmehr das Konto von der in Ihrem Schreiben vom 22.10. angefuehrten Beschraenkung befreit ist.

Von dem Wertzuwachssteuerbescheid haben Sio Einsicht genommen.

Hochachtungsvoll
fuer Johanna R a h n

DRESDNER BANK
Filiale Fürth

Fürth (Bayern), den 8.11.1937

Frau

Johanna R a h n

F ü r t h i/B.
Königstr.129

F R
5a

Anlagen

Auf Ihrem Konto sind heute nachstehende Buchungen vorgenommen. Ueber diejenigen Posten, welche den Zusatz „lt. Anl." tragen, ist Sonderaufgabe oder Aufstellung beigefügt. — Die Gutschrift eingereichter Schecks und Wechsel erfolgt unter üblichem Vorbehalt.

ABSCHRIFT

Alter Kontostand Gerade Zahlen = Haben *Schräge Zahlen = Soll*	Buchungstext	Konto-Nr.	Wertstellung	UMSÄTZE SOLL	UMSÄTZE HABEN	Neuer Kontostand Gerade Zahlen = Haben *Schräge Zahlen = Soll*
☆ 23.10. ☆ 27.	VERG LT AUFG E89	FR5A	22 10		75000 00	
	NEU FESTGELEGT V. 22. 10.- 22.11. ZU 2 1/20/0 U1		22 10	75000 00		
	UEBERTR LT AUFG UE1		22 11		75000 00	
	2 1/2 0/0 ZINSEN A/RM75.000.- V 22.10.- 22/11. SP5		22 11		156 25	75156 25☆

Diese Aufstellung wird von der Bank nicht unterschrieben, aber mit einer Kontrollunterschrift versehen.

AR 25538 6/10 JOHANNA RAHN - FINANCES & RESTITUTION - GEORG DIMMLER CORRESPONDENCE 1938-1941, 1956

ARCHIVES

12. November 1956

Wilhelm Dech
Hirschenstrasse 48
Fuerth in Bayern

Sehr geehrter Herr Dech:

In Beantwortung Ihres Geehrten vom 25.v.Mts. bestaetige ich hierdurch, dass meine Mutter, Frau Johanna Rahn, niemals einen Pfennig der in Frage stehenden RM4.862.- erhalten hat.

Herr Georg Dimmler, der damals unsere Interessen vertrat schrieb am 19. August 1940 wie folgt: " Heute endlich habe die Urkunde vom Notariat I ueber den Verkauf des Grundstueckes an die Firma W. Dech, hier, um den Preis von RM4.862.- bekommen. Die Einzahlung dieses Betrages erfolgte an die Geheime Staatspolizei Nurnberg-Fuerth."

Ich habe einen weiteren Brief des Herrn Georg Dimmler vom 26. Juni 1941, in dem er schreibt: "Wie Sie aus Beiliegender Copie des Schreibens der Geheimen Staatspolizei Nbg-Fuerth vom 18. Juni c., erhalten 24.6.c., ersehen, ist die Beschlagnahme Ihres gesamten Vermoegens polizeilich angeordnet .....".

Demzufolge kann ich Ihre Anfrage, was aus den von Ihnen einbezahlten RM4.862.- geworden ist, nicht weiter beantworten, da ich auch nicht weiss, bei welcher Bank der Betrag einbezahlt worden war.

Da, gemaess Ihres Briefes, die Banken sich weigern ohne Ermaechtigung Auskuenfte zu erteilen, ermaechtige ich Sie hierdurch im Auftrag von Frau Johanna Rahn, die noetigen Recherchen anzustellen und entbinde hiermit die betreffende Bank von dem sogenannten Bankgeheimnis.

Ich hoffe, dass Sie auf Grund dieses Briefes die noetigen Recherchen anstellen koennen und bitte Sie, sich wieder an mich zu wenden fuer den Fall, dass ich Ihnen weiterhin in dieser leidigen Angelegenheit helfen kann.

Hochachtungsvoll

ALFRED J. RAHN

WILHELM DECH, FÜRTH i. BAY.

FURNIERE · SPERRHOLZ · HOLZFASER- UND SPANPLATTEN · HOHLTÜREN
IMPORT · EXPORT

Herrn
Alfred H. R a h n
511 Mercantile Building
D e n v er 2, Colo.
==========
U.S.A.

FERNRUF: SAMMELNUMMER 71026
TELEGRAMM-ADR.: DECH FÜRTHBAYERN
POSTSCHECKKONTO NÜRNBERG Nr. 2802
BANKKONTEN:
RHEIN-MAIN-BANK AG., FILIALE FÜRTH i. B.
STADTSPARKASSE FÜRTH i. B.

Ihr Zeichen

Mein Zeichen
K/P.

FÜRTH i. B., 25. Okt. 1956
HIRSCHENSTRASSE 42

Sehr geehrter Herr R a h n !

In dem Rückerstattungsverfahren, das zwischen Frau Johanna R a h n, geb. Goldmann, und meiner Firma anhängig war, ist am 12.11.1951 vor der hiesigen Wiedergutmachungskammer ein Vergleich abgeschlossen worden, in dem Frau Rahn ihre Rechte, die ihr gegenüber dem Deutschen Reich oder dessen Rechtsnachfolger aus der Tatsache zustanden, dass ihr der Kaufpreis von RM. 44.862.-- nicht zugute gekommen ist, an die Firma Wilhelm Dech abgetreten hat. Diese kann nunmehr ihre auf sie übergegangenen Ansprüche gegen das Deutsche Reich in einem Nachverfahren vor der Wiedergutmachungsbehörde geltend machen. Voraussetzung dafür ist, dass ich den Nachweis erbringe, dass der von mir damals bezahlte Kaufpreis nicht in die Verfügungsgewalt der Frau Rahn gekommen, sondern ihr irgendwie entzogen worden ist. Fest steht, dass die RM. 44.862.-- damals auf Gestapo-Sonderkonto einbezahlt worden sind. Das genügt aber noch nicht. Die Entziehung des Kaufpreises muss sich aus seiner späteren Verwendung ergeben. Diese konnte aber bisher nicht geklärt werden. Am ehesten könnte darüber die betreffende Bank Auskunft erteilen, bei der die Einzahlung erfolgt ist. Denn diese muss ja wissen, was aus dem eingezahlten Geld später geworden ist. Nun weigern sich aber die Banken erfahrungsgemäss, die hier benötigten Auskünfte zu erteilen, weil sie sich auf das Bankgeheimnis berufen. Solange sie nicht von diesem Bankgeheimnis entbunden werden, lehnen sie es ab, die hier in Frage kommenden Mitteilungen zu machen.

Diese Sachlage ist die Veranlassung dafür, dass ich mir erlaube, mich unmittelbar an Sie zu wenden. Ich bitte um eine Bestätigung, dass Sie als Rechtsnachfolger der Frau Rahn mich ermächtigen, die benötigten Auskünfte bei der in Frage kommenden Bank zu erholen und diese insoweit vom Bankgeheimnis entbinden.

Bl.II

Vielleicht sind Sie auch selbst in der Lage mir darüber Auskunft zukommen zu lassen, was aus den von mir eingezahlten RM.44.862.-- weiter geworden ist, ob Frau Rahn jemals etwas davon bekommen hat oder ob und auf welche Weise ihr alles entzogen worden ist. Entschuldigen Sie, bitte, dass ich Sie mit diesen Rückfragen belästige. Die gesetzlichen Vorschriften, dieich im vorliegenden Falle beachten muss, um zu meinem Recht zu kommen, sind aber so umständlich, dass mir nichts anderes übrig bleibt, als mich auch noch einmal an die ursprünglich Geschädigte zu wenden.

Für Ihre liebenswürdigen Bemühungen danke ich Ihnen im voraus bestens.

Hochachtungsvoll

Wilhelm Dech

eorg Dimmler
FÜRTH i. B.
FERNRUF 72920

Fürth, den 19. August 1940.

Frau Dr. Lilli R a h n

2655 Ash Street
Denver, Colorado.

Sehr geehrte Frau Doktor !

Jch schätze, dass Sie inzwischen in den Besitz m.Brfs.v.12.April 40. gekommen sind, denn es wäre zu schade, wenn solcher zu Verlust gekommen, da ich verschiedene amtl.Schriftstücke Jhnen zur Einsicht damit übersandte.
Heute endlich habe die Urkunde vom Notarat 1 äber den Verkauf des Grundstücks an die Firma W.Dech hier um den Preiss v.Mk. 44,862.--, bekommen. Die Einzel" ung dieses Betrages erfolgte an die Geh.Staatspolizei Nbg.Fürth.
Zu gleicher Zeit kommt mit der Post eine Reklamation der Speditionsfirma Ph. Gutmann Nbg. laut einlieg.Durchschlag, wonach solche eine Forderung in Höhe von Mk.7500.-- für das von Jhnen an W.Dech lt.Vertrag des Notars Mayer hier am 1.Novbr.1938 ausdrücklich mitverkauften Jndustriegleises, geltend macht. Jch habe die Fa.Gutmann, der sich in Arisierung befindet, einstweilen vertröste zuzuwarten, bis ich von Jhnen Bescheid darüber erhalten habe, wie ich mich in dieser Angelegenheit zu verhalten habe. Meines Erachtens dürfte dagegen nicht viel zu machen sein. Jm notar.Vertrag v.1.11.38.heisst es Seite 4 Abs.11 u.A. xxx .... die vorgeschriebenen Grundstücke mit allen gesetzlichen Bestandtheilen und Zugehörungen, jedoch ohne die auf Pl.No 1049 stehende, im Eigentum der Fa. Ph.Gutmann in Nürnberg befindliche Güterhalle, aber mit dem Jndustrie = und Bahngleise und Stall.
Wenn Sie wünschen, werde ich versuchen, von dieser Summe etwas abzuhandeln, obwohl mir der Liquidator, den ich dieserhalb fernmündlich angerufen, gar keine Gegenliebe zeigte mit der Begründung, der Verlust an dieser Sache sei zu gross um noch einen Nachlass gewähren zu können.
Auch der Verkauf der Pl.No.1047 an die B i n g G.m.b.H. Nbg. ist jetzt endlic auch unter Dach & Fach, notar.Urkunde darüber habe zwar noch nicht erhalten.
Der Kaufpreiss v.Mk.16,382.50 wird ebenfalls v.der Geh.Staatspolzei Nbg.Fürth verwaltet. Das Vermögen meines Mündels hat sich insgesammt vermehrt um Mk.9806.60=ä bei der D.Bank eingezahlte Aussenstände und weitere
" 1800.-- von Winnerlein Zirndorf durch Vergleich von mir bei Gericht

1765 - 1869

unter lautestem Widerstreben des W.herausgeholt. Nach meinen persönlich ein" geholten Erkundigungen über die Bonität des W. in Zirndorf,die durchwegs sehr ungünstig ausfielen,arbeitet z. Z. t.nur mit 2 Arbeitsmädchen,auch das Finanzamt musste gepfändete Sachen wieder freigeben,war es nach meiner Mein" ung das Allerbeste mit einem Vergleich durch sofortige Zalung von Mk 1800.-- die Sache aus der Welt zu schaffen. W.versuchte mit den üblichen Schimpfer" eien zu kommen,kam aber bei mir an den Unrechten. Weiter brachte W.Mängel" rüge vor,das gelieferte Blech sei so schlechter Qualität gewesen,dass die Lackierung wieder abgesprungen,ferner sei das Blech beim Pressen gerissen, auch könnte er ein Gutachten der Landes-Gewerbeanstalt Nbg.darüber beibrin" gen,einen Mindestschaden von M. 800.--könnte er nachweisen.

Das Alles hätte eine langwierige Prozessirerei voraussehen lassen,im günstigten Falle wäre am Schlusse doch vom Gericht ein billiger Vergeich mit bedeutendem Nachlass und kleinen Ratenzalungen vorgeschlagen worden.

Die von mir bedingten & an mich bezalten M. 1800.-- die W. wie er mir sagte,anderweitig pumpte,habe ich sofort der Staatsbank überwiesen & Auftrag gegeben,für insgesammt M.6000.-- Wertpapiere zu kaufen & ins Depot meines Mündels James Rahn zu legen. Die anderen noch restigen kl.Aussenstandsbe" träge sind z Zt. nicht einzutreiben.

Die entstandenen Kosten in der Sache Winnerlein hat solcher zu tragen. Nach allgemeiner Ansicht in eingeweihten Kreissen ist mann der bestimmten M. Meinunung,dass das Reich die gesammten Gelder selbst in feste Verwahrung nimmt & möchte ich daher den Rat geben,vorzeitig das Konto meines Mündels durch eine namhafte Schenkung zu vergrössern,damit James für alle Zukunft gesichert ist,denn ob einmal die B.Wohlfahrtspflege hier in Kraft tritt, dürfte sehr fraglich sein.

Das wäre Alles für heute & hoffe Sie zufrieden gestellt.

Zum Schlusse eine Bitte,vielleicht ist es unbescheiden von mir,wenn ich bei dieser Gelegenheit an Sie das Ersuchen richte,falls es mir doch gelingen würde,bei der Firma Gutmann einen Nachlass herauszuholen,diese Differenz mir gutschreiben dürfte. Jch würde Jhnen Frau Doktor dafür sehr dankbar sein Vielleicht würden Sie an Stelle des Wortes " Schenkung" das Wort Honorar oder Verwaltungsgebühren gefl.anführen.

Mit Hochachtung !

Georg Winnerlein

Dr.Lilli Rahn
1195 Holly St.
Denver, Colo.

22.Juli 1941.

Herrn Georg Dimmler
Johannisstr.18
Fuerth i.B.

Sehr geehrter Herr Dimmler,

Ich bestaetige dankend den Erhalt Ihres an meine Schwiegermutter gerichteten Schreibens vom 26.Juni. Da wir uns die Gruende fuer die Beschlagnahmung des Vermoegens meiner Schwiegermutter nicht erklaeren koennen, waeren wir Ihnen dankbar, wenn Sie uns diesselben schreiben koennten, falls Sie Ihnen bekannt sein sollten.-

Herr Max Rahn ist seit vielen Jahren amerikanischer Staatsbuerger. Notarielle Urkünde darueber lege ich Ihnen bei. Der Dresdner Bank Fuerth ist diese Tatsache bekannt, denn aufgrund dieser selben Urkunde, die ich 1938 im Original dort vorlegte, wurde Herrn Rahn seinerzeit sein dort befindliches Guthaben nach hier überwiesen. Ich nehme also sicher an, dass es Ihnen moeglich sein wird, seinen Anteil an dem Nachlass von James zur Ueberweisung frei zu bekommen.

Mit vorzueglicher Hochachtung!

106 2
2283-

Georg Dimmler

Fernruf Nr. 72920

Postscheckkonto 22702 Nürnberg

*

Fürth i. Bay., 26. Juni 1941.
Johannisstr. 18

Frau

Johanna R a h n

1195 Holly Stree
D e n v e r, Color.

Sehr geehrte Frau Rahn !

Jch scätze Sie im Besitze meines Briefes vom 12. Juni c. dessen Jnhalt nunmehr durch inzwischen eingetretene bedeutsame Veränd" erungen vollkommen illusorisch geworden. Jch muss Jhnen heute eine Sie sehr betrüb" ende Mitteilung machen.

Wie Sie aus beiliegender Copie des Schreib. der Geheimen Staatspolizei Nbg.Fürth vom 18.Juni c. erh.24.6.c. ersehen,ist die Beschlagnahme Jhres gesammten Vermögens polizeilich angeordnet,auch Jhr künftiges Erbteil an dem Nachlass Jhres Sohnes James musste auf gerichtl.Anordnung angemeldet werden.

Auch der Erbanteil des Herrn Alfred Rahn ist beschlagnahmt.

Falls Jhr Sohn Herr Max R. amerik. Staats" bürger sein sollte,bitte mir neben einer beglaubigten Vollmacht die amtl.Bestätig" ung darüber gefl.raschest zu übersenden, damit ich seine Jnteressen wahrnehmen kann

Ohne Mehr für heute

mit Hochachtung !

Georg Dimmler

i/Beilage

106
2283 –

Abschrift.

Geheime Staatspolizei

Staatspolizeistelle Nürnberg - Fürth

Nürnberg den 18.Juni 41.

No. 751 /1.

An

Herrn Georg D i m m l e r,

Fürth/B.

Johannisstr.18.

Betrifft : Sicherstellung des Vermögens der verw.Jüdin Johanna Sara (Hannchen) R a h n,geb.Goldmann geb,2o.9.73.in Meiningen,zuletzt wohnhaft in Fürth/B. Königsstrasse 129/1-.

Auf Grund Erlasses des Reichssicherheitshauptamtes in Berlin ist das Vermögen der vorgenannten Jüdin polizeilich sicherzustellen.

Als Bevollmächtigten der Jüdin Rahn,bitte ich Sie um Mitteilung,welche Vermögenswerte sie noch besitzt.

J. A.

Dr.Steigleder.

Dr. Lilli Rahm

1195 Holly St.
Denver, Colo.
1.Juli 1941.

Herrn Georg Dimmler
Johannisstr.18
Fuerth i.B.

Sehr geehrter Herr Dimmler,

Ich danke Ihnen bestens fuer den Erhalt Ihres Briefes v.12.Juni, der gestern in unserem Besitz gelangte. In der Beilage sende ich Ihnen die beiden gewuenschten Vollmachten sowohl von Frau J.Rahm als Herrn A.Rahm und hoffe, dass diesselben genuegen werden. Eine Legalisierung der Unterschriften durch den deutschen Konsul war nicht moeglich, da, wie Sie ja wohl wissen, alle deutschen Konsulate hier aufgeloest worden sind. Bestaetigung darueber hat der Notar seiner Unterschrift beigefuegt.

Fuer Ihre Bemuehungen bestens dankend verbleibe ich

Hochachtungsvollst!

V O L L M A C H T

-.-

Ich, Johanna Sara RAHN, 1195 Holly Street, Denver, Colorado, USA, bevollmaechtige hierdurch Herrn Georg Dimmler, Fuerth in Bayern, Johannisstr.18, mich in der Nachlassache meines am 21. Januar 1941 in Cholm-Lublin verstorbenen Sohnes James Israel RAHN zu vertreten.

Gleichzeitig erklaere ich, dass ich von dem erfolgten Tode meines Sohnes James Israel RAHN erst am 28. Maerz 1941 Kenntnis erhalten hatte.

Johanna Sara Rahn.

Johanna Sara RAHN

Denver, Colorado, 1. Juli 1941
1195 Holly Street

V O L L M A C H T

-.-

Ich, Alfred Hermann Israel RAHN, 1195 Holly Street, Denver, Colorado, USA, schlage hierdurch den mir infolge des Ablebens meines Bruders James Israel RAHN zustehenden Erbteil ausdruecklich aus und bevollmaechtige Herrn Georg Dimmler, Fuerth in Bayern, Johannisstr.18, mich in diesem Sinne in der Nachlassache meines Bruders James Israel RAHN zu vertreten.

Gleichzeitig erklaere ich, dass ich von dem am 21. Januar 1941 in Cholm-Lublin erfolgten Tod meines Bruders James Israel RAHN erst am 28. Maerz 1941 Kenntnis erhalten hatte.

Alfred Hermann Israel Rahn

Alfred Hermann Israel RAHN

Denver, Colorado, 1. Juli 1941
1195 Holly Street

Beleg-Nummer
9101

Fürth, den 11. Juni 1941

Adresse

Frau Johanna Sara Rahn Wwe.
zu Hd.Herrn Gg.Dimmler Fürth
11 95 Hollystreet
Denver Colorado
USA. Nordamerika

27534
Offenes Depot Nr. 61668

Auftragsgemäß überließen wir Ihnen am 11.6. in
zu Lasten Ihres Kontos nachverzeichnete Wertpapiere, die wir nach Lieferung unter Aufgabe Ihrem offenen Depot beifügen werden.

RM 20.000.- 3½% Dte.Reichsschatzanw. 41/II + 16.9.41

			Reichsmark
Kurs	98.75	%	19.750.-
Zins vom	16.3.		167.23
Börsenumsatzsteuer			8.-
Maklergebühr			
fremde Provision			
eigene Provision			
Abwicklungsgebühr			
Depeschen, Porto, Vers. . .			
Wert	11.6.		19.925.23

8. RM - Rpf
Börsenumsatzteuer verrechnet

BAYERISCHE STAATSBANK FÜRTH

E 8a
1000. 11. 40. Wa.

1.30.1. 497-665

. Arisierungsstelle für Grundbesitz.
beim Beauftragten
für Entjudung des Grundbesitzes
im Gau Franken.

NÜRNBERG-O, den 6. Dez. 1940.
Blumenstraße 9 / Telefon 23731
B/Ba.

Herrn
Georg Dimmler,
F ü r t h i. B.
Johannisstrasse 18

Betrifft: Akt 2172.

Wir erteilen Ihnen nachstehend Abrechnung über die mit Urkunde vom 1. 11. 38 bezw. vom 31. 7. 1939 verkauften Grundstücke der Steuergemeinde Fürth Plan Nr. 1047 / 1047 1/14 / 1048 / 1049 und 1050 1/4 im Eigentum der Johanna Sara Rahn:

Kaufpreis für Plan Nr. 1047 / 1047 1/14 ..... RM 16'382.50

Kaufpreis " " " 1048 / 1049 / 1050 1/4
a) eingezahlter Teilkaufpreis auf Sonderkonto ... " 19'862.--
b) Restkaufpreis lt. Abrechnung Notar v.3.7.40... " 23'584.--
RM 59'828.50

30% aus RM 16'382.50
" 44'862.--
RM 61'244.50 = ...RM 18'375.--
2% Bearbeitungsgebühren .....RM 1'225.-- " 19'600.--
RM 40'228.50

Überweisungen an das Finanzamt Fürth:

Vermögenssteuer.....	RM	4'043.70
Judenvermögensabgabe	"	4'233.--
Provision {Dimmler	"	1'837.34
" {Löffler	"	491.40
Grundsteuerrückstand f. 1047, 1047 1/14		137.45
Überweisung Tiefbauamt.....		146.85
do.		50.70
Gebühren a/Ansbach		50.24
Grundsteuerrückstand	"	411.70
Gerichtskosten	"	52.54
Genehmigungsgebühren	"	16.44
Notariatsgebühren	"	133.12
Grunderwerbssteuer	"	33.65
Vermögenssteuer	"	40.--
	"	11'678.13
	RM	28'550.37

Für Devisenstelle Bitte um gefl. Rückgabe dieses.

Wir ersuchen um Mitteilung, wohin der verbleibende Restkaufpreis in Höhe von RM 28'550.37 überwiesen werden kann und

um Überweisung der hierzu erforderlichen Devisengenehmigung.

Heil Hitler!

Arisierungsstelle für Grundbesitz
beim Beauftragten
für Entjudung des Grundbesitzes
im Gau Franken.

65212
562

Georg Dimmler
Fernruf Nr. 72920
Postscheckkonto 22702 Nürnberg
*

Fürth i. Bay., 12. Juni 1941.
Johannisstr. 18

Frau Dr. Lilli R a h n
1195 Holly Str.
D e n v e r, Colorado.

Sehr geehrte Frau Doktor !

Jhr Wert.v.19.Mai c.habe am 5.6.c.erhalten & bin damit sofort zum Nachlassgericht gegangen,leider war jedoch der betr.Nachlassrichter in Urlaub & ist derselbe erst gestern zurückgekommen. Die Sache James verhält sich nun folgendermassen. Nach dem D.Gesetz fällt das hinterlassene Erbe des James je zur Hälfte an seine Mutter Frau Johanna R.& die andere Hälfte an seine Geschwister in diesem Falle an seine beiden Brüder Max und Alfred.
Einen V e r z i c h t zu Gunsten eines Anderen kennt das Gesetz in Erbschaftsachen überhaupt nicht & wird auch nie anerkannt,sondern lediglich entweder Annahme der Erbschaft oder A u s s c h l a gung derselben.Nun will Herr Alfred R. aus besonderen Gründen auf seinen Erbteil verzichten d.h. richtig"ausschlagen" Die abzugebende Erklärung der Auschlagung würde sich am allerbesten so regeln lassen,dass Herr Alfred bei dem dortigen Notar die Ausschlagung ausdrücklich bestätigt,sich darüber eine Urkunde ausstellen lässt,die aber auch vom Deutschen Konsul legalisiert sein muss. Jn dieser Urkunde muss Herr A.R. gleichzeitig versichern,dass er vom Tode seines am 21.1. in Cholm-Lublim verstorbenen Bruders James erst am .....Tag des Eintreffens meines Briefes mit dieser Nachricht,Kenntniss erhalten hat. Dies ist wichtig & nothwendig,weil nach dem Gesetz eine Verjährungsfrist von 6 Monaten läuft,in welcher Zeit bei Gericht die erforderlichen Erklärungen abzugeben sind. Auch kann in diesem Dokument,das mir zu übersenden wäre,entsprechende Vollmacht für mich enthalten sein. Ferner benötige ich eine neue Vollmacht von Frau Johanna Rahn,da die in Händen habende sich ausdrücklich nur auf die Veräusserung etc.der Bauplätze bezieht. Aber auch hier muss die Vollmacht auf die Nachlassache im Besonderen sich beziehen & ferner den gleichen Zusatz wie bei der Vollmacht d.Herrn A.R. enthalten wegen der späteren Kenntnissnahme vom Tode des James Mit diesen beiden bestätigten Erklärungen wird die Verjährung unterbrochen. Trotzdem bitte ich die Sache zu beschleunigen.
Nach Eintreffen dieser Schriftstücke werde ich bei Gericht sofort die Beendigung des Vormundschaftsverfahrens & dagegen Einleitung des Nachlassverfahrens beantragen. Bei dieser Gelegenheit muss ich dem Gericht auch die genaue Höhe des an diesem Tag vorhandenen bei der Staatsbank Fürth deponierten Vermögens des James bekannt geben, das ich natürlich auch Ihnen mitteilen werde,inzwischen muss ich noch evtl.Auslagen wie Steuern etc.abdecken.
Nun zum Bauplatzkonto der Frau Johanna R. Jhrem Wunsche zufolge habe ich bei der Staatsbank für 2o Mille D.Reichsschatzanweisungen,ander Pfandbriefe sind nicht erhältlich,zum Kurse von 98¾ mit 3¾% Verzinsung ankaufen & auf Sperrkonto ins Depot legen lassen.
Darüber Bankausweis anbei,den ich mir wieder zurück erbitte.
Die Sache mit Ph.Gutmann Nbg. habe ich vollkommen erledigt & haben wir eine Klage nicht mehr zu erwarten.
Ohne Mehr für heute begrüsse Sie

mit Hochachtung !

Georg Dimmler

1 Beilage

1425 – 972

Alfred Klein

Nürnberg, 15. Februar 1941
Bahnhofstrasse 43

Frau Rahn
Denver (Col.)
1195 Holly Street

Sehr geehrte Frau Rahn !

Von Frau Bechmann wurde ich bei ihrem Wegggang beauftragt, ihre Mutter

Frau Caroline Metzger, Nürnberg, Lenbachstrasse 6

zu betreuen und stehen Sie zu der Dame ja in einem gewissen verwandtschaftlichen Verhältnis, da sie die Grossmutter Jhrer Schwiegertochter ist.

Wie Jhnen bekannt ist, ist Frau Metzger halbseitig gelähmt und bedarf daher stets einer Pflege, wodurch der monatliche Verbrauch trotz aller Sparsamkeit eine Höhe erreicht, die befürchten lässt, dass die vorhandenen Mittel nicht mehr allzulange ausreichen.

Jch wurde nun von Jhnen bekannter Seite darauf aufmerksam gemacht, ob ich nicht an Jhre Hilfsbereitschaft insofern appellieren soll, dass Sie aus Jhren hier noch vorhandenen Mitteln , die für Sie im Moment doch nicht greifbar sind, Frau Metzger eine monatliche erlaubte fortlaufende Zuwendung von M. 2oo.- gewähren.

Mit Jhrem Sachwalter, Herrn Georg Dümmler, Fürth habe ich bereits hierüber gesprochen und er ist gerne bereit, einen entsprechenden Auftrag von Jhnen an die Bank nach Einholung der nötigen Genehmigung weiterzuleiten.

Jch bin überzeugt, dass Sie das Leben von Frau Metzger viel sorgenfreier gestalten könnten, während andererseits für Sie die gedachte Zuwendung kein allzu grosses Opfer bedeutet.

Jch würde mich ausserordentlich freuen von Jhnen direkt oder durch Herrn Dümmler einen zusagenden Bescheid zu erhalten und sage Jhnen bereits im Voraus im Namen von Frau Metzger verbindlichsten Dank.

Jch begrüsse Sie

mit ergebener Hochachtung

Alfred Klein

Das Konto der Frau Metzger
befindet sich bei der
„ Kommerzbank Nürnberg "

Johanna Rahn

1195 Holly St.
Denver, Colorado

28. März 1941.

Herrn Alfred Klein
Bahnhofstr.43
Nuernberg

Sehr geehrter Herr Klein,

Ich bestaetige dankend den Erhalt Ihres Briefes vom 15. Februar.

Ich bin selbstverstaendlich gerne bereit Frau Metzger zu helfen und habe daher Herrn Gg. Dimmler, Fuerth, meinen Bevollmaechtigten, heute angewiesen Frau Metzger monatlich einen Betrag von 200.-- RM. bis zum Hoechstbetrag von RM. 1000.-- aus meinem dort befindlichen Sperrkonto nach Einholung der erforderlichen Genehmigungen zu ueberweisen.

Wollen Sie sich bitte zwecks Besprechung der Einzelheiten mit Herrn Dimmler ins Benehmen setzen, damit Frau Metzger baldmoeglichst in den Genuss der monatlichen unentgeltlichen Zuwendungen kommt.

Fuer Ihre Bemuehungen bestens dankend,

hochachtungsvollst,

Dr.Lilli RAHN

1195 Holly St.
Denver, Colo.

8. Januar 1941.

Herrn Georg Dimmler,
Johannisstr. 18
Fuerth i.B.

Sehr geehrter Herr Dimmler,

Ich beeile mich Ihr heute eingelaufenes Schreiben vom 9.Dez.40 schnellstens zu beantworten. Alles was die Geleis-Angelegenheit betrifft ersehen Sie aus beiliegender Beilage.

Bezgl ohres Guthabens hat Frau Rahn sich entschlossen dasselbe, falls eine Uebertragung auf das Konto von James nicht moeglich oder ratsam ist, ihrem Sohne Max Rahn, Caguas, Puerto Rico zu uebertragen. Wollen Sie daher bitte falls Sie die Uebertragung an James nicht vornehmen wollen, die Ihnen gesandte Schenkungsurkunde vernichten und statt dessen aufgrund beiliegender Urkunde den Antrag auf Uebertragung auf das Konto des Herrn Max Rahn, Caguas Porto Rico, U.S.A. beantragen, wobei Sie senbstverstaendlich die anfallende Schenkungssteuer aus dem Betrag entrichten wollen. Die Uebertragung wird wohl keine allzugroessen Schwierigkeiten machen, da Uebertragungen von einem Auslaender-sperrkonto auf ein anderes erfahrungsgemaess schnell bewilligt werden.

Stehen Sie weiter in irgendwelcher persoenlichen Verbindung mit Ihrem Muendel? Wie Sie sich denken koennen ist Frau Rahn sehr besorgt undwaere Ihnen sehr dankbar, wenn Sie ihr etwas Naeheres ueber James Unterbringung und Befinden mitteilen koennten.

Fuer all Ihre Bemuehungen herzlichst dankend, verbleibe ich

Mit vorzueglicher Hochachtung!

Dr. LILLI RAHN

Dr.Lilli Rahn

1195 Holly St.
Denver, Colorado

8. Januar 1941.

Herrn Georg Dimmler
Johannistr. 18
Fuerth i.B.

Sehr geehrter Herr Dimmler,

Ich bestaetige bestens dankend den Erhalt Ihres heute eingelaufenen Briefes vom 9.12.40 und moechte zunaechst Ihnen gegenueber betonen, dass i h ueberzeugt bin, dass Sie der Fa. Philip Gutmann das Vermittlungsangebot von RM. 2000.- nach bestem Wissen und Gewissen gemacht haben. Ich habe jedoch den Eindruck, dass Ihnen der Sachverhalt nocht voellig bekannt ist und bedauere ich im Hinblick auf meine nachstehehden Ausfuehrungen jede Zahlung an die Fa. Gutmann ablehnen zu muessen.

Der Sachverhalt ist wie folgt: Herr Sidney Rahn hat mit Wirkung von 1.10.29 ab den in Frage stehenden Lagerplatz auf eine Zeitdauer von 10 Jahren an die Firma Weber & Co. verpachtet mit der Massgabe, dass das Eisenbahngeleis , das die Fa. Weber einzubauen wuenschte nach Ablauf des Vertrages in das Eigentum des Herrn Sidney Rahn ueberginge.

Hieraus geht einwandfrei hervor, dass Herr Rahn einzig und allein mit der Fa. Weber einen Vertrag geschlossen hatte und es ist mir absolut unverstaendlich wieso die Fa. Gutmann, die mit vorstehendem Vertrag uberhaupt nichts zu tun hatte, irgend einen Anspruch gegen die Witwe Johanna Sara Rahn erheben kann. Die Fa. Gutmann hat weder mit dem Vertrag noch mit dem Geleis das geringste zu tun.

Schon nach Ablauf von 2, 3 oder 4 Jahren (das Datum ist mir leider nicht mehr genau erinnerlich) nach Abschluss des genannten Vertrages hat die Fa. Weber diesen gebrochen, d.h. sie hat keine Pacht mehr an Herrn Sidney Rahn bezahlt. Um sich fuer den entstandenen Schaden schadlos zu halten hat Herr Rahn einen Anspruch auf die von der Fa. Weber auf dem Lagerplatz errichtete Halle erhoben. Bei dieser Gelegenheit wurde von seiten der Fa. Weber erklaert, dass die in Frage stehende Halle schon vorher an die Fa. Gutmann ueberriegnet worden sei. Erst in diesem Augenblick trat Herr Rahn mit der Fa. Gutmann in Verbindung mit dem Ersuchen die Halle von seinem Grundstueck zu entfernen. Die Fa. Gutmann zog es jedoch vor die Halle auf dem Grundstueck zu belassen und hat hierfuer eine kleine monatliche sog. Standgebuehr an Herrn Rahn entrichtet.

Aufgrund dieser Sachlage ist es absolut klar, dass die Fa. Gutmann keinerlei Anspruch auf das Geleis erheben kann. Die Tatsache, die mir persoenlich unbekannt ist, die aber nun von der Fa.Gutmann behauptet wird, naemlich dass nicht die Fa. Weber, sondern die Fa. Gutmann seinerzeit das Geleis bezahlt hat, ist rechtlich ob jeden Belang, da Herr Rahn bzgl. des Geleises nur mit der Fa.

Weber, nie aber mit der Fa. Gutmann verhandelt hat.

Sollte sich jedoch die Fa.Gutmann auf den rechtlich unhaltbaren Standpunkt stellen, dass bzgl. des Geleises die Fa.Gutmann und die Fa. Weber identisch gewesen seien, dann muesste die Fa.Gutmann zunaechst die Verpflichtungen der Fa.Weber uebernehmen, d.h. sie muesste.die von der Fa. Weber bis zum 1.Oktober 1939 nicht bezahlte Pacht nachbezahlen.

Aufgrund dieser meiner Darlegungen ist es Ihnen nunmehr sicherlich voellig klar, dass die Fa. Gutmann keinerlei rechtlich begruendeten Ansprueche auf das Gleis gegenueber der Witwe Johanna Sara Rahn, Alleinerbin des Herrn Sidney Rahn erheben kann, da das Gelein zum Zeitpunkt des Platzverkaufes infolge Vertragsbruches der Fa. Weber rechtlich laengst in das Eigentum des Herrn Sidney Rahn uebergegangen war, und zudem der Fa. Ph. Gutmann rechtlich ueberhaupt niemals ein Anspruch auf das Geleés zugestanden hat.

Ich danke Ihnen bestens fuer Ihre Bemuehungen und nehme bestimmt an, dass es Ihnen aufgrund meiner Ausfuehrungen moeglich sein wird, die Angelegenheit baldigst zu bereinigen.

Hochachtungsvollst!

L S R

Dr.Lilli Sara Rahn

2030 599—

~~762~~

PHILIPP GUTMANN
NÜRNBERG
THEODORSTRASSE 3

Nürnberg, den 6. Dezember 1940.

Herrn
Georg Dimmler

F ü r t h /Bay.
Johannisstr. 18.

Betr.: Frau R a h n , früher Fürth/Bay., jetzt U.S.A.

Ich bestätige hiermit unsere gestrige Unterredung in obiger Angelegenheit, wobei Sie mir Kenntnis von der Ihnen nunmehr von Frau Rahn zugegangenen Mitteilung gaben, worin dieselbe meine Forderung von RM 7500.-- laut meinem Brief vom 16. August 1940 bestreitet, weil der Gleis-Anschluss nach dem seinerzeitigen Vertrag ab 1. Oktober 1939 in ihren Besitz übergegangen sei.

Dieser Einwand ist jedoch nicht berechtigt, dem Frau Rahn hat den Platz an die Firma Wilhelm Dech, Fürth/Bay. bereits im Jahre 1938 verkauft. Die Tatsache, dass im April 1940 ein Kaufvertrag anstelle des im November 1938 abgeschlossenen Vertrags genehmigt wurde, vermag an diesem Umstand nichts zu ändern, denn das Eigentumsrecht an den Platz ist bereits am 1. November 1938 an die Firma Dech übergegangen, was Frau Rahn mit eingeschriebenem Brief vom 31.10.38 selbst bestätigt hat. Eine Abschrift dieses Briefes, sowie eines weiteren Briefes vom 1. November 1938 füge ich hier selbst bei. Demnach unterliegt es keinem Zweifel, dass Frau Rahn die Gleisanlage zu einem Zeitpunkt, als sie kein Recht daran besass, mit verkauft hat, und dass somit mein Anspruch auf entsprechende Vergütung zu Recht besteht. Für die Richtigkeit meiner Behauptung spricht aus erdem die Tatsache, dass ich die Miete gemäss der mir von Frau Rahn erteilten Weisung ab 1. November 1938 an die Firma Wilhelm Dech bezahlt habe.

In Anbetracht der von Ihnen geschilderten Umstände und um die Angelegenheit in gütlicher Weise zu erledigen, bin ich jedoch bereit, meine Forderung im Vergleichswege auf den geringen Betrag von RM 2000.-- zu reduzieren.

Blatt 2

1930 899- 2 ~~765~~

zu Schreiben vom 6. Dezember 1940 an
Herrn Georg Dimmler, Fürth/Bay, Johannisstr. 18.

Dieser Betrag ist gewiss äusserst bescheiden und deckt noch nicht einmal den zehnten Teil der nach dem ursprünglichen Vertrag auf 10 Jahre berechneten Amortisationskosten, wenn man die seinerzeit für die Anlage verausgabten Aufwendungen von über RM 16.000.-- zu Grunde legt und die durch den Platzwechsel von mir aufgewendeten Herstellungskosten, die sich allein auf über RM 700.-- beliefen.

Zudem ist die Summe von RM 2000.-- doppelt geringfügig im Vergleich zu dem Mehrwert des Platzes, der zweifellos durch den Einbau des Gleis-Anschlusses erzielt wurde.

Ich betone aber ausdrücklich, dass dieses Vergleichsangebot ohne Präjudiz erfolgt und dass ich dasselbe bis 31. Januar 1941 befriste.

Sie haben auch Gelegenheit bis zu diesem Zeitpunkt evtl. die Entscheidung von Frau Rahn herbeizuführen, wenn Sie sich nicht auf Grund des Ihnen vorgelegten Materials und der beiliegenden Dokumente allein zur Bezahlung der RM 2000.-- berechtigt halten.

Es versteht sich von selbst, dass ich im Falle der Nichtannahme meines Angebots, auf meine ursprüngliche Forderung, die an und für sich zu Recht besteht, zurückkommen müsste.

In Erwartung Ihres baldigen Bescheids empfehle ich mich Ihnen

hochachtungsvoll

DR. LIPP GUTMANN

Anlagen.

2130 199-

3

~~759~~

A b s c h r i f t

Dr. Lilli Rahn

Fürth i.B., 1. Nov. 1938
Ad. Hitlerstr. 26.

Firma Ph.Gutmann
Nürnberg
Spittlertorgraben 19/II.

Im Nachgang zu meinem gestrigen Schreiben möchte ich berichtigend hinzufügen, dass die Novembermiete seitens des Sportplatzes und auch von Ihnen natürlich schon an die Firma Dech, Fürth, Hirschenstr. 42 abzuführen ist, da das Grundstück bereits mit Wirkung von heute auf die neuen Inhaber übergegangen ist. Ihre Verpflichtungen der Frau Johanna Rahn gegenüber erlöschen also in dem Augenblick, in welchem die Oktobermiete durch den Sportklub auf das Konto meiner Schwiegermutter bei der Commerzbank einbezahlt wurde.

Hochachtungsvoll!

gez.: i.V. Dr. Lilli Rahn.

Einschreiben!

899 -

757

A b s c h r i f t

Dr. Lilli Rahn

Fürth i.B., 31.10.38
Ad.Hitlerstr.26

Firma Philipp Gutmann
Spedition
Nürnberg
Spittlertorgraben 19/II.

Betr. Lagerhalle auf dem Grundstück Karolinenstr.148
in Fürth.

Da mit Wirkung vom 1. Nov. ds.Js. das Eigentumsrecht an obigem Platze von Frau Johanna Rahn auf die Firma Wilhelm Dech, Fürth i.B., Hirschenstrasse übergehen wird, sehe ich mich leider veranlasst, im Auftrage meiner Schwiegermutter, der Frau Johanna Rahn, die mit Ihnen getroffene Vereinbarung bezgl. Ihrer auf diesem Platz befindlichen Lagerhalle zum 1. Dez. 1938 zu kündigen. Ihre Verpflichtungen meiner Schwiegermutter gegenüber erlöschen also in dem Augenblick, in welchem ich durch den Sportklub die von Ihnen zu entrichtende Miete für November erhalten habe.

Wegen einer ev. Weitervermietung der Halle an die Firma Dech ab 1. Dez. wollen Sie sich bitte mit derselben selbst in Verbindung setzen.

Hochachtungsvoll!
i.A. für Johanna Rahn
gez.: Dr. Lilli Rahn.

Einschreiben!

2030 899-

5

Georg Dimmler
Fürth/B.
Johannisstr.18.

Fürth/B. 9.Dezbr.40. 768

Frau Dr.Lilli R a h n

1195 Holly Street

Denver,Colorado
U S A.

Sehr geehrte Frau Doktor !

Dankend bestätige ich gerne den Eingang Jhres W. v.3.Novbr.c. erhalten am 4.12.c. & nehme ich an,dass Sie inzwischen in den Besitz m. Briefes v.15.11.c.gekommen sind.

Nun muss ich heute nochmals auf die Angelegenheit betreffs des Jndustriegleisses der Sped.Firma Ph.Gutmann Nbg.zurückkommen.

Der Liquidator dieser Fa. stellte sich auf den ziemlich unnachgiebigen Standpunkt & beharrte auf Zalung,einer wie er sagt, ohnehin stark ermässigten Forderung v. M.7500.--gegenüberseiner ursprünglichen Selbstkosten von über M.16000.--für die von Weber & Co. eingebauten Gleisanlage. Erst nach ziemlich leghaft geführte persönlichen Unterhandlungen mit dem Liquidatator & dessen vorge" brachten gewichtigen Gegengründe,welche Sie aus den heute mitfolg" enden 4 Beilagen selbst ersehen können,hatte ich ,um die Sache billig aus der Welt zu schaffen,ein unverbindliches Angebot in Höhe von M.2000.--gemacht.Nach Prüfung des Gesammtmaterials werden Sie meine Handlung bestimmt für richtig finden & haben wir damit doch M.5500.-- eingespart. Jch möchte Sie dringend bitten,mir wen irgendwie möglich,mir bis zu der von Ph.Gutmann gestellten Frist bis 31.Janr.41.in diesem Sinne Jhren zustimmenden Bescheid zu" kommen zu lassen,da sonst Gefahr besteht,dass Gutmann seine früher Forderung v.M.7500.-- wieder aufleben lässt,was ich vermeiden will

Zur Sache selbst kann ich auf Grund meines Aktenmaterials folgendes berichten :

Der am 19.12.29. zwischen der Fa.Weber & Co. und Herrn Sidney Rahn begann seine Wirksamkeit bereits am 1.1o.29. Darin wurde bzl. des von Weber & Co.vorzunehmenden Gleiseinbau ausdrücklich verein" bart,dass nach Umfluss von 1o.Jahren,also am 1.1o.39.dasselbe in d das Eigentum des Herrn S.Rahn kostenlos übergeht.

Nun wissen Sie ja selbst,von dem bereits am 1.11.38. mit der Firma W.Dech hier abgeschlossenen notar.Kaufvertrag,der zwar am 23.11.38.von G.Held wieder annullirt wurde & erst am 1.2.40.wieder unter deutlicher Bezugnahme & Hinweis auf den Jnhalt des ersten Vertrages v.1.11.38. rechtsgiltige Formen bekam. Mein Argument, dass der Stichtag v.1.2.4o. zu gelten hätte,weist Gutmann als nicht zutreffend zurück & droht mit Klage,wenn ich auf den Vergle nicht eigehe.

Ganz besonders danke ich Jhnen für mir zugebilligte Honorar das Die Schenkung v.M.1500.-- an die Kultusgemeinde Fürth werde ich überweisen,sobald Genehmigung von der Devisenstelle in meinen Händen. Die endgiltige Abrechnung über die ganze Sache habe ich von der Arisierungsstelle noch nicht erhalten,ich hoffe solche in ca.14 Tagen zu erhalten & werde ich, Jhrem Wunsche entsprechend den verbleibenden Rest der Staatsbank Fürth auf das Konto meines Mündels James Rahn zum Ankauf mündelsicheren Papieren überweisen.

Darüber werden Sie von mir auf dem Laufenden gehalten.

Hochachtungsvoll !

Georg Dimmler

Johanna Rahn

1195 Holly St.
Denver, Colorado

8. Januar 1941.

Erklaerung

Ich, Johanna Sara Rahn, 1195 Holly Street, Denver, Colorado, USA., erklaere hiermit meine am 4.November 1940 getroffene Verfuegung, in welcher ich den Restbetrag meines Sperrguthabens meinem Sohn James Rahn vermahhe, als aufgehoben und nichtig.

Johanna Sara RAHN

VOLLMACHT

Ich, Johanna Sara Rahn, 1195 Holly Street, Denver, Colorado, USA., bevollmaechtige hiermit Herrn Georg Dimmler, Fuerth i.B., Johannisstrasse 18, den Restbetrag meines Sperrguthabens nach Abzug des an Herrn Georg Dimmler zu entrichtenden Honorares und nach Einholung der erforderlichen Genehmigungen auf ein zu errichtendes Sperrkonto zu Gunsten meines Sohnes Max Rahn, c/o General Cigar Co., Caguas Puerto Rico, USA. zu ueberweisen.

Denver, Colorado, den 8.Jan.1941.
1195 Holly Street

Johanna Sara Rahn

Johanna Rahn

1195 Holly St.
Denver, Colorado

8.Januar 1941.

Vollmacht

Ich, Johanna Sara Rahn, 1195 Holly Street, Denver, Colorado, USA., bevollmaechtige hierdurch Herrn Georg Dimmler, Fuerth i.B., Johannisstrasse 18, den Restbetrag meines Sperrguthabens nach Abzug des an Herrn Georg Dimmler zu verguetenden Honorares und nach Einholung der erforderlichen Genehmigungen auf ein zuerrichtendes Sperrguthaben

V O L L M A C H T

Ich, Johanna Sara RAHN, 1195 Holly Street, Denver, Colorado, USA., bevollmächtige hierdurch Herrn Georg Dimmler, Fürth, Bayern, Johannisstrasse 18, den mir aus dem Verkauf meiner Grundstücke an der Karolinenstrasse in Fürth von den Firmen W. Dech und Bing G.m.b.H. zugeflossenen Betrag von insgesamt

RM. 61.244.50

wie folgt zu verwenden:

1) Ich vermache hiermit 1500.-- RM. als Schenkung ohne Gegenleistung der Israelitischen Kultusgemeinde in Fürth i.B. und bitte den genannten Betrag nach Einholung der erforderlichen Genehmigungen auf das Konto der Isr. Kultusgemeinde bei der Bayr. Staatsbank in Fürth i.B. zu überweisen.

2) Ich vermache hiermit den, unter Beruecksichtigung des an Herrn Georg Dimmler, Fuerth i.B., Johannistrasse 18 zu vergütenden Honorares verbleibenden Restbetrag als Schenkung ohne Gegenleistung an meinen geisteskranken in der Heil- und Pflegeanstalt befindlichen Sohn James Israel Rahn, um dessen Unterhalt in der Heil- und Pflegeanstalt sicherzustellen und bitte den Betrag nach Einholung der notwendigen Genehmigungen auf dessen Konto bei der Bayr. Staatsbank in Fürth zu überweisen.

Denver, Colorado, den 4. November 1940.
1195 Holly Street

Johanna Sara RAHN

1195 Holly Street
Denver, Colo., 3. November 1940.

Israel. Kultusgemeinde E.V.
Fürth/Bayern
Blumenstr.31

Ich teile Ihnen hierdurch mit, dass ich mit gleicher Post meinen Vertreter, Herrn Georg Dimmler, Johannisstr.18, Fuerth/Bay., beauftragt habe, nach Einholung der erforderlichen Genehmigung den Betrag von

RMk. 1500.- (Fünfzehnhundert)

aus meinem dort befindlichen Bankguthaben ueberweisen zu lassen.

Ich stelle Ihnen anheim, sich dieserhalb mit Herrn Dimmler in Verbindung zu setzen.

Hierdurch erledigt sich Ihr an Herrn Max Rahn gerichtetes Rundschreiben vom September 1940.

Ich begruesse Sie mit vorzueglicher Hochachtung

Johanna Sara Rahn.

JOHANNA SARA RAHN.

965 · 25 –

Georg Dimmler
Fernruf 72920
Postscheckkonto 22702 Nürnberg

Fürth i. B., 15. Novbr. 1940.
Johannisstr. 18

Frau Dr. Lilli Kahn
2655 Ash Street
Denver, Colorado
U.S.A.

Sehr geehrte Frau Doktor!

Auf mein Brief v. 19. 8. 1940 kein irgendwelches Lebenszeichen von Ihnen, ohne Nachricht Ihrerseits geblieben, ich sende Ihnen daher beiliegend den Durchschlag desselben. Die Expedition meines Gutachtens hat mich wegen ihrer Forderung wegen der Fürsorge, bis wiederholt gemahnt. Solange ich Ihren Bescheid nicht weiß, kann ich die Ihrs. Akte bezw. Devisenstelle nicht dementsprechend, die m. Gutachten gesandte Summe zu überweisen.

Ferner muß ich Ihnen eine Neuigkeit mitteilen, James befindet sich nicht mehr in Erlangen, sondern würde gemäß einer neuen Verfügung nach Neuhaus, Eßling-Haar mit sämtl. anderen j. Pfleglingen überführt.

Weiteren Mitteilungen von dieser Stelle bin ich noch erwartend. Andere Mitbetroffene, wie z. B. Frau Bertha Cohn sind ob dieser Maßnahme sehr besorgt.

Ich bitte um Ihren baldgefl. Bescheid & zeichne

Hochachtungsvoll
Georg Dimmler
gerichtl. best. Pfleger für James Kahn.

Georg Dimmler
FÜRTH i. B.
FERNRUF 72920

Luftpost

Fürth, den 19. August 1940.

Frau Dr. Lilli R a h n

2655 Ash Street
Denver, Colorado.

Sehr geehrte Frau Doktor !

Jch schätze, dass Sie inzwischen in den Besitz m.Brfs.v.12.April 40. gekommen sind, denn es wäre zu schade, wenn solcher zu Verlust gekommen, da ich verschiedene amtl.Schriftstücke Jhnen zur Einsicht damit übersandte.
Heute endlich habe die Urkunde vom Notarat 1 über den Verkauf des Grundstück an die Firma W.Dech hier um den Preiss v.Mk. 44,862.--, bekommen. Die Einzal" ung dieses Betrages erfolgte an die Geh.Staatspolizei Nbg.Fürth.
Zu gleicher Zeit kommt mit der Post eine Reklamation der Speditionsfirma Ph. Gutmann Nbg. laut einlieg.Durchschlag, wonach solche eine Forderung in Höhe von Mk.7500.-- für das von Jhnen an W.Dech lt.Vertrag des Notars Mayer hier am 1.Novbr.1938 ausdrücklich mitverkauften Jndustriegleises, geltend macht. Jch habe die Fa.Gutmann, der sich in Arisierung befindet, einstweilen vertröste zuzuwarten, bis ich von Jhnen Bescheid darüber erhalten habe, wie ich mich in dieser Angelegenheit zu verhalten habe. Meines Erachtens dürfte dagegen nicht viel zu machen sein. Jm notar.Vertrag v.1.11.38.heisst es Seite 4 Abs.11 u.A xxx .... die vorgeschrieben Grundstücke mit allen gesetzlichen Bestandtheile und Zugehörungen, jedoch ohne die auf Pl.No 1049 stehende, im Eigentum der Fa Ph.Gutmann in Nürnberg befindliche Güterhalle, aber mit dem Jndustrie = und Bahngleise und Stall.
Wenn Sie wünschen, werde ich versuchen, von dieser Summe etwas abzuhandeln, obwohl mir der Liquidator, den ich dieserhalb fernmündlich angerufen, gar keine Gegenliebe zeigte mit der Begründung, der Verlust an dieser Sache sei zu gross um noch einen Nachlass gewähren zu können.
Auch der Verkauf der Pl.No.1047 an die B i n g G.m.b.H. Nbg. ist jetzt endl auch unter Dach & Fach, notar.Urkunde darüber habe zwar noch nicht erhalten. Der Kaufpreiss v.Mk.16,382.50 wird ebenfalls v.der Geh.Staatspolzei Nbg.Fürth verwaltet. Das Vermögen meines Mündels hat sich insgesammt vermehrt um Mk.9806.60=ä bei der D.Bank eingezahlte Aussenstände und weitere
" 1800.-- von Winnerlein Zirndorf durch Vergleich von mir bei Gericht

Georg Dimmler
FÜRTH i. B.
FERNRUF 72920

Luftpost

Fürth, den 19. August 1940.

Frau Dr. Lilli R o h n

2655 Ash Street
Denver, Colorado.

Sehr geehrte Frau Doktor !

Jch schätze, dass Sie inzwischen in den Besitz m.Brfs.v.12.April 40. gekommen sind, denn es wäre zu schade, wenn solcher zu Verlust gekommen, da ich verschiedene amtl.Schriftstücke Jhnen zur Einsicht damit übersandte.
Heute endlich habe die Urkunde vom Notarat 1 über den Verkauf des Grundstück an die Firma W.Dech hier um den Preiss v.Mk. 44,862.--, bekommen. Die Einzal" ung dieses Betrages erfolgte an die Geh.Staatspolizei Nbg.Fürth.
Zu gleicher Zeit kommt mit der Post eine Reklamation der Speditionsfirma Ph. Gutmann Nbg. laut einlieg.Durchschlag, wonach solche eine Forderung in Höhe von Mk.7500.-- für das von Jhnen an W.Dech lt.Vertrag des Notars Mayer hier am 1.Novbr.1938 ausdrücklich mitverkauften Jndustriegleises, geltend macht. Jch habe die Fa.Gutmann, der sich in Arisierung befindet, einstweilen vertröste zuzuwarten, bis ich von Jhnen Bescheid darüber erhalten habe, wie ich mich in dieser Angelegenheit zu verhalten habe. Meines Erachtens dürfte dagegen nicht viel zu machen sein. Jm notar.Vertrag v.1.11.38.heisst es Seite 4 Abs.11 u.A xxx .... die vorgeschrieben, Grundstücke mit allen gesetzlichen Bestandtheil und Zugehörungen, jedoch ohne die auf Pl.No 1049 stehende, im Eigentum der Fa Ph.Gutmann in Nürnberg befindliche Güterhalle, aber mit dem Jndustrie = und Bahngleise und Stall.
Wenn Sie wünschen, werde ich versuchen, von dieser Summe etwas abzuhandeln, obwohl mir der Liquidator, den ich dieserhalb fernmündlich angerufen, gar keine Gegenliebe zeigte mit der Begründung, der Verlust an dieser Sache sei zu gross um noch einen Nachlass gewähren zu können.
Auch der Verkauf der Pl.No.1047 an die B i n g G.m.b.H. Nbg. ist jetzt endli auch unter Dach & Fach, notar.Urkunde darüber habe zwar noch nicht erhalten.
Der Kaufpreiss v.Mk.16,382.50 wird ebenfalls v.der Geh.Staatspolzei Nbg.Fürth verwaltet. Das Vermögen meines Mündels hat sich insgesammt vermehrt um Mk.5806.60=ℳ bei der D.Bank eingezahlte Aussenstände und weitere
" 1800.-- von Winnerlein Zirndorf durch Vergleich von mir bei Gericht

unter lautestem Widerstreben des W.herausgeholt. Nach meinen persönlich ein" geholten Erkundigungen über die Bonität des W. in Zirndorf,die durchwegs sehr ungünstig ausfielen,arbeitet z. t.nur mit 2 Arbeitsmädchen,auch das Finanzamt musste gepfändete Sachen wieder freigeben,war es nach meiner Mein" ung das Allerbeste mit einem Vergleich durch sofortige Zalung von Mk 1800.-- die Sache aus der Welt zu schaffen. W.versuchte mit den üblichen Schimpfer" eien zu kommen,kam aber bei mir an den Unrechten. Weiter brachte W.Mängel" rüge vor,das gelieferte Blech sei so schlechter Qualität gewesen,dass die Lackierung wieder abgesprungen,ferner sei das Blech beim Pressen gerissen, auch könnte er ein Gutachten der Landes-Gewerbeanstalt Nbg.darüber beibrin" gen,einen Mindestschaden von M. 800.--könnte er nachweisen.

Das Alles hätte eine langwierige Prozessirerei voraussehen lassen,im günstigten Falle wäre am Schlusse doch vom Gericht ein billiger Vergeich mit bedeutendem Nachlass und kleinen Ratenzalungen vorgeschlagen worden.

Die von mir bedingten & an mich bezalten M. 1800.-- die W. wie er mir sagte,anderweitig pumpte,habe ich sofort der Staatsbank überwiesen & Auftrag gegeben,für insgesammt M.6000.-- Wertpapiere zu kaufen & ins Depot meines Mündels James Rahn zu legen. Die anderen noch restigen kl.Aussenstandsbe" träge sind z Zt. nicht einzutreiben.

Die entstandenen Kosten in der Sache Winnerlein hat solcher zu tragen. Nach allgemeiner Ansicht in eingeweihten Kreissen ist mann der bestimmten Mei Meinunung,dass das Reich die gesammten Gelder selbst in feste Verwahrung nimmt & möchte ich daher den Rat geben,vorzeitig das Konto meines Mündels durch eine namhafte Schenkung zu vergrössern,damit James für alle Zukunft gesichert ist,denn ob einmal die B.Wohlfahrtspflege hier in Kraft tritt, dürfte sehr fraglich sein.

Das wäre Alles für heute & hoffe Sie zufrieden gestellt.

Zum Schlusse eine Bitte,vielleicht ist es unbescheiden von mir,wenn ich bei dieser Gelegenheit an Sie das Ersuchen richte,falls es mir doch gelingen würde,bei der Firma Gutmann einen Nachlass herauszuholen,diese Differenz mir gutschreiben dürfte. Ich würde Ihnen Frau Doktor dafür sehr dankbar sein Vielleicht würden Sie an Stelle des Wortes'" Schenkung" das Wort Honorar oder Verwaltungsgebühren gefl.anführen.

Mit Hochachtung !

J. Bruder

Dr. Lilli Rahn

1195 Holly Street
Denver, Colorado
3.November 1940.

Sehr geehrter Herr Dimmler,

Dankend bestaetige ich Ihnen den Empfang Ihrer Briefe vom 12. April und 19. August.

Die saemtlichen mir uebersandten Originaldokumente habe ich Ihnen heute mit regulärer Post zugesandt und hoffe, dass diesselben wieder gut in Ihren Besitz gelangen.

Was die Forderungen der Nachfolgefirma der Firma Ph. Guttmann betrifft. so habe ich Ihnen in einliegendem separatem Brief den Sachverhalt genau dargelegt. Weiterhin liegt ein Brief von Frau Johanna Sara Rahn bei, betr. das Ihnen zustehende Honorar indieser Angelegenheit. Ausserdem liegt eine Vollmacht der Frau Johanna Sara Rahn bei, in welcher sie Sie bevollmaechtigt ueber den durch den Verkauf der Grundstuecke angefallenen Betrag in der von ihr angegegeben Weise zu verfuegen. Ich denke, dass die Schenkung ohne jeden Zweifel genehmigt werden.

Der von Ihnen mit der Firma Winnerlein getroffene Vergleich ist uns recht und sind wir sicher, dass Sie alles was moeglich war, versucht haben.

Für den Ihrem Mündel James Isr. Rahn aus der Schenkung zuliessenden Betrag bitten wir Sie muendelsichere Pfandbriefe zu kaufen.

Mit bestem Dank fuer Ihre Bemuehungen verbleibe ich

Mit vorzüglicher Hochachtung!

1195 Holly Street
Denver, Colorado
USA.

3.November 1940.

Sehr geehrter Herr Dimmler,

Ich bestaetige dankend den Erhalt Ihres Briefes vom 19. August.

Was die Ansprüche der Nachfolgerin der Firma Ph.Guttmann hinsichtlich des Gleises betrifft, so sind diesselben absolut unbegruendet. Der in Frage stehende Platz wurde vor Jahren an die Firma Weber verpachtet und diese Firma (nicht die Firma Ph. Guttmann) hat seinerzeit ein Industriegeleis in den Platz legen lassen. Mit der Firma Weber war, gemäss des, soviel mir bekannt in ihrem Besitz befindlichen Vertrages vereinbart worden, dass das Geleis nach Ablauf von 10 Jahren in den Besitz des Herrn Sidney Rahn uebergeht, Da diese 10 Jahre längst abgelaufen sind , ist das Geleis rechtlich in den Besitz der Frau Johanna Sara Rahn, Alleinerbin des im Jahre 1930 verstorbenen Herrn Sidney Rahn, übergegangen.

Die Nachfolgerin der Firma Guttmann hat aufgrund dieser Sachlage auch nicht den geringsten Anspruch gegen das von der Firma Weber eingebaute Geleise, das rechtlich aufgrund des mit der Firma Weber geschlossenen Vertrages laengst in den Besitz von Frau Johanna Sara Rahn übergegangen ist.

Bitte legen Sie den zuständigen Stellen den in Ihrem Besitz befindlichen Vertrag ~~xxx~~ mit der Firma Weber vor, bezw. klaeren Sie den Sachverhalt aufgrund vorstehender Darlegungen auf und sorgen Sie bitte dafuer, dass der von der Nachfolgerin der Firma Guttmann reklamierte Betrag von 7.500.--RM. auf das Bankkonto der Frau Johanna Sara Rahn überwiesen wird, nachdem Sie die dazu notwendigen devisenrechtlichen Genehmigungen eingeholt haben.

Hochachtungsvollst!

Dr. R

× abzüglich Ihres Honorars

Johanna Sara Rahn

1195 Holly Street
Denver, Colorado
USA.

3.November 1940.

Herrn Gg. Dimmler,
Johannistrasse 18
Fürth i.B.

Sehr geehrter Herr Dimmler,

Im Anschluss an den heute von Frau Dr.Lilli Sara Rahn an Sie gerichteten Brief betr. die Gleisdifferenz mit der Nachfolgerin der Firma Ph. Guttmann, Nürnberg, wollen Sie bitte davon Vormerkung nehmen, dass ich Ihnen hiermit als Honorar fuer Ihre Bemühungen in dieser Angelegenheit einen Betrag in Höhe von 14% d.i. RM. 1050.-- zuweise, für dessen Ueberweisung von meinem auf Ihr Konto Sie bitte selbst die notwendigen Genehmigungen einholen wollen.

Voraussetzung fuer den oben genannten Betrag von RM. 1050.-- ist, dass Sie sich mit der Nachfolgerin der Firma Guttmann in dem von mir dargelegten Sinne verstaendigen. Sollten Sie jedoch aus mir nicht bekannten Gruenden eine andere Verstaendigung mit der Nachfolgefirma von Ph. Guttmann fuer zweckmaessig halten, so errechnet sich Ihr Honorar in Hoehe von 14% aus dem entsprechenden Betrag.

Hochachtungsvoll!

Johanna Sara Rahn.

V O L L M A C H T

Ich, Johanna Sara RAHN, 1195 Holly Street, Denver, Colorado, USA., bevollmächtige hierdurch Herrn Georg Zimmler, Fürth, Bayern, Johannisstrasse 18, den mir aus dem Verkauf meiner Grundstücke an der Karolinenstrasse in Fürth von den Firmen W. Dech und Bing G.m.b.H. zugeflossenen Betrag von insgesamt

RM. 61.244.50

wie folgt zu verwenden:

1) Ich vermache hiermit 1500.-- RM. als Schenkung ohne Gegenleistung der Israelitischen Kultusgemeinde in Fürth i.B. und bitte den genannten Betrag nach Einholung der erforderlichen Genehmigungen auf das Konto der Isr. Kultusgemeinde bei der Bayr. Staatsbank in Fürth i.B. zu überweisen.

2) Ich vermache hiermit den, unter Berücksichtigung des an Herrn Georg Zimmler, Fuerth i.B., Johannistrasse 18 zu vergütenden Betrages verbleibenden Restbetrag als Schenkung ohne Gegenleistung an meinen geisteskranken in der Heil- und Pflegeanstalt befindlichen Sohn James Israel Rahn, um dessen Unterhalt in der Heil- und Pflegeanstalt sicherzustellen und bitte den Betrag nach Einholung der notwendigen Genehmigungen auf dessen Konto bei der Bayr. Staatsbank in Fürth zu überweisen.

Denver, Colorado, den 4. November 1940.
1195 Holly Street

Johanna Sara Rahn

Johanna Sara RAHN

7261 - 310

Georg Dimmler
FÜRTH i. B.
FERNRUF 72920

Eingeschrieben!

12. April 1940.

Frau Dr. Lilli Rahn
2655 Ash Street
D e n v e r , Colorado.

Sehr geehrte Frau Doktor !

Bestätige dankend den Empfang am 28.März Ihres Briefes v.14.11.40. Sie legen mir darin besonders ans Herz, dass ich als gerichtlich bestellter Pfleger mich für meinen Pflegling James Rahn ordentlich ins Zeug lege. Das ist bis jetzt meinerseits bestimmt geschehen. Als Beweis dafür übersende Ihnen eine kleine Auswahl von Copien & Original-Briefe von Behörden etc. zur Einsichtnahme.
Sie schreiben mir ferner, dass Herr Alfred Rahn aus seinem Konto bei Commerz U.Privatbank Fürth Mk. 2500.-- zu Gunsten seines Bruders James auf dessen Konto bei der Staatsbank überweisen will.
Die Ueberweisung hätte viel früher geschehen müssen, denn inzwischen hat die Geheime Staatspolizei Nbg.Fürth die Beschlagnahme des gesamten Vermögens des Herrn Alfred Rahn wegen derbeschlossenen Ausbürgerung, bei allen Nbg.Fürther Banken veranlasst.
Unter dieser Beschlagnahme fiel auch der bei der Deutschen Bank hi von Schulte - Wissermann auf das " Gemeinschafts-Konto Johanna & Alfred Rahn - Sperrkonto einbezahlten Betrages. Die D.Bank hatte hiebei eine nicht besonders schöne Rolle gespielt & habe ich diese

abz. 12. - Bankspesen

Intentional Second Exposure

Georg Dimmler
FÜRTH i. B.
FERNRUF 72920

Eingeschrieben !

12. April 1940.

Frau Dr. Lilli Rahn
2655 Ash Street
D e n v e r , Colorado.

Sehr geehrte Frau Doktor !

Bestätige dankend den Empfang am 28. März Ihres Briefes v. 14.11.40. Sie legen mir darin besonders ans Herz, dass ich als gerichtlich bestellter Pfleger mich für meinen Pflegling James Rahn ordentlich ins Zeug lege. Das ist bis jetzt meinerseits bestimmt geschehen. Als Beweis dafür übersende Ihnen eine kleine Auswahl von Copien & Original-Briefe von Behörden etc. zur Einsichtnahme.
Sie schreiben mir ferner, dass Herr Alfred Rahn aus seinem Konto bei Commerz U. Privatbank Fürth Mk. 2500.-- zu Gunsten seines Bruders James auf dessen Konto bei der Staatsbank überweisen will.
Die Ueberweisung hätte viel früher geschehen müssen, denn inzwischen hat die Geheime Staatspolizei Nbg. Fürth die Beschlagnahme des gesamten Vermögens des Herrn Alfred Rahn wegen derbeschlossenen Ausbürgerung, bei allen Nbg. Fürther Banken veranlasst.
Unter dieser Beschlagnahme fiel auch der bei der Deutschen Bank hi von Schulte - Wissermann auf das " Gemeinschafts-Konto Johanna & Alfred Rahn - Sperrkonto einbezalten Betrages. Die D. Bank hatte hiebei eine nicht besonders schöne Rolle gespielt & habe ich diese

Intentional Second Exposure

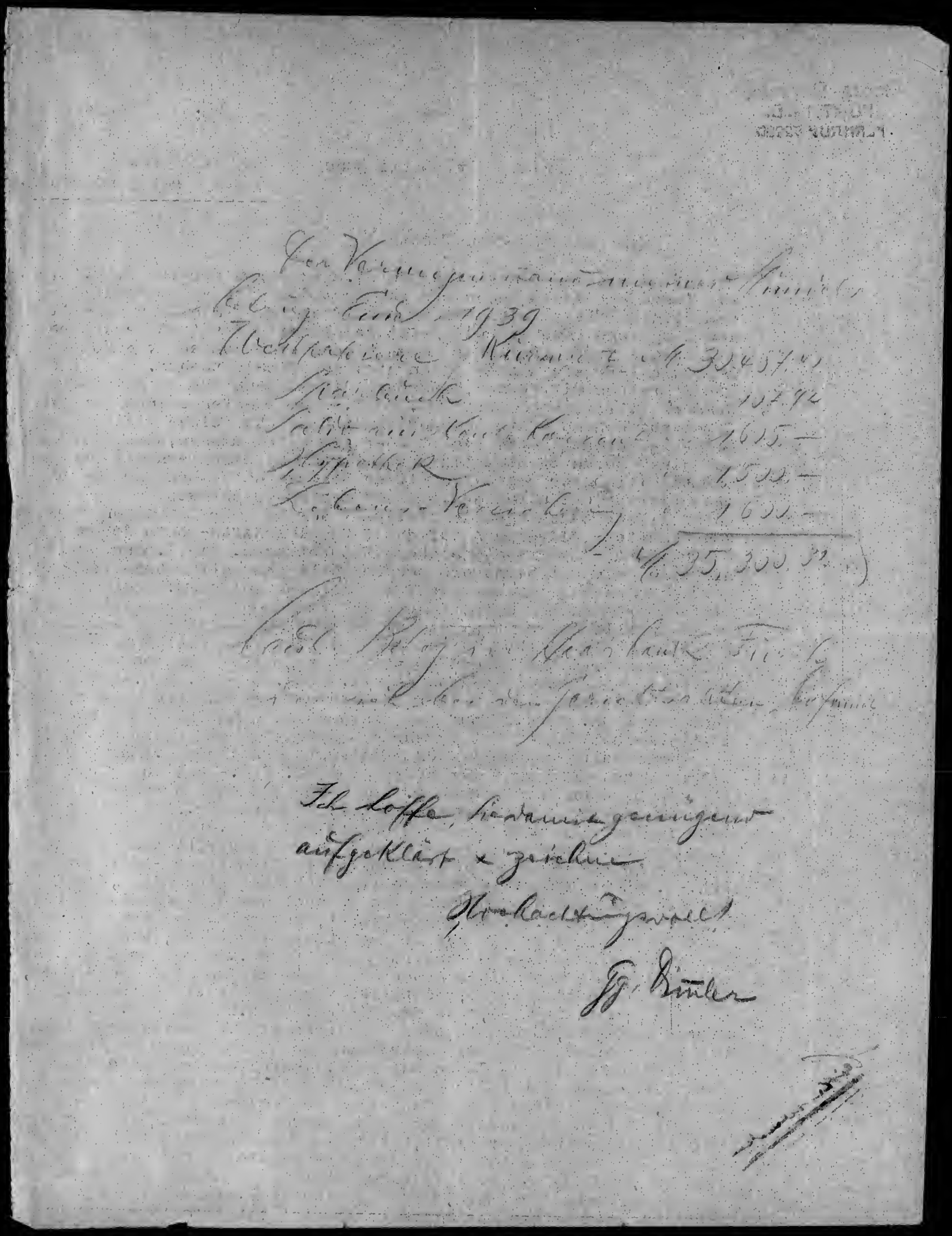

2765 - 134

den 16. August 1940

Herrn
Georg D i m m l e r

F Ü R T H i/Bay.
Johannisstrasse 18

Betrifft: Frau R a h n, fruher Fürth, jetzt USA.

In Ihrer Eigenschaft als Bevollmächtigter von Frau Rahn, beehre ich mich Ihnen folgendes mitzuteilen :

Gelegentlich Aufhebung des Mietverhältnisses zwischen der Firma Wilhelm Dech Fürth und mir bin ich an dieselbe wegen meines Anspruchs für die von dem neuen Platzinhaber übernommene Gleisanlage, die von mir im Jahre 1930 errichtet worden war herangetreten. Die Fa. Dech hat aber einen derartigen Anspruch abgelehnt, mit der Begründung, dass sie lt. Kaufvertrag den Gleisanschluss mitübernommen und mitbezahlt hat.

Ich gestatte mir daher meine Forderung an Sie als Bevollmächtigten von Frau Rahn zu stellen :

Abtretung des Gleisanschlusses zum Lagerplatz Fürth Karolinenstr

RM 7500.-- (Siebentausendfünfhundert)

Rein informatorisch diene Ihnen, dass die Anlage mich ca. RM 15.000. gekostet hat, sodass ich eine reichlich bemessene Abschreibung berücksichtigt habe.

Ich darf Sie daher bitten für möglichst baldige Ueberweisung Sorge zu tragen und sehe Ihrer Mitteilung, dass Sie geeignete Schritte zur Ueberweisung meines Guthabens eingeleitet haben mit Interesse entgegen.

Hochachtungsvoll

PHILIPP GUTMANN
i. Vollm.

Georg Dimmler
Fernruf Nr. 72920
Postscheckkonto 22702 Nürnberg
*

Fürth i. Bay., 12. April 1940.
Johannisstr. 18

Frau Dr. Lilli Rahn
2655 Ash Street
D e n v e r , Colorado.

Sehr geehrte Frau Doktor !

Bestätige dankend den Empfang am 28.März Jhres Briefes v.14.11.40. Sie legen mir darin besonders ans Herz,dass ich als gerichtlich bestellter Pfleger mich für meinen Pflegling James Rahn ordentlich ins Zeug lege. Das ist bis jetzt meinerseits bestimmt geschehen. Als Beweis dafür übersende Jhnen eine kleine Auswahl von Copien & Original-Briefe von Behörden etc. zur Einsichtnahme.
Sie schreiben mir ferner,dass Herr Alfred Rahn aus seinem Konto bei Commerz U.Privatbank Fürth Mk. 2500.-- zu Gunsten seines Bruders James auf dessen Konto bei der Staatsbank überweisen will.
Die Ueberweisung hätte viel früher geschehen müssen,denn inzwischen hat die Geheime Staatspolizei Nbg.Fürth die Beschlagnahme des ge" samten Vermögens des Herrn Alfred Rahn wegen derbeschlossenen Ausbürgerung,bei allen Nbg.Fürther Banken veranlasst.
Unter dieser Beschlagnahme fiel auch der bei der Deutschen Bank hie von Schulte - Wissermann auf das " Gemeinschafts-Konto Johanna & Alfred Rahn - Sperrkonto einbezalten Betrages. Die D.Bank hatte " hiebei eine nicht besonders schöne Rolle gespielt & habe ich diese Halb die Leitung darüber nicht im Unklaren gelassen. Erst nach " vielen persönlichen aufklärenden Unteredungen & Protesten bei der Devisenstelle wie später mit der Gestapo konnte ich endlich die Beschlagnahme-Aufhebung erreichen. Das war ein wirklicher Kampf. Abzüglich der entstandenen Kosten war zu meiner grossen Freude die Deutsche Bank von mir gezwungen, Mk, 5668.60 + Mk. 140.-bzw.M.138.- die ich inzwischen von Geiger in Zirndorf hereinholen konnte,also insgesammt Mk. 5806.60 auf das Konto James Rahn der Staatsbank hier zu überweisen.Dieser Betrag wurde einstweilen auf Sparbuch angelegt

Ein weiterer von Brasch & Rotenstein bei der D.Bank für Kto. Alfred Rahn rückvergüteter Betrag von Mk. 770.- ist aus oben ange" führten Gründen verloren bezw. der Beschlagnahme verfallen.
Was die anderen 4 Aussenstandsposten im Betrage v.2681.29 betrifft, habe ich endlich Ende März den Rechtsanwalt Dr.Stern hier mit dem Einzug resp. Ausklagung beauftragt. Derselbe bleibt bemüht seit 3 Wochen einen Büchauszug über das Konto Winnerlein - Zirndorf von Sch.-W. zu bekommen.Die Angestellten getrauen sich nicht,einen solchen von sich aus auszustellen & haben zwecks Genehmigung bei Sch.W. der sich z.Zt.imFelde befindet,angefragt. Bei Gerichtist eben der Na chweiss mit der Klagestellung zu führen,wann & in welch Weise die einzuklagende Forderung entstanden.Wie mir noch R.A.Stern mitteilte,sind nach einer neuen Verfügung Klagen gegen Schuldner, die zum Heere eingezogen,gesetzlich überhaupt nicht zulässig.

Die Hauptsache ist,dass ich die Mk. 5668.60 dem Sch.-W.aus den Zähnen gerissen,darum ist auch das Personal d.Firma verärgert und sucht mir deshalb bei der Beitreibung Schwierigkeiten zu bereiten.

Jch bitte Sie die Jhnen zur gefl.Einsichtnahme übersandten sämmtlichen Schriftstücke mit gefl.baldmöglichst wieder zurückzu" senden,da ich solche als Aktenbelege benöthige.

Was die Angelegenheit der Frau Johanna Rahn bezüglich der ver" kauften 2 Bauplätze betrifft,bitte ich Sie,sich dieserhalb direkt an die Geheime Staatspolizei (Arisierungsstelle für Grundbesitz) Nürnberg,Blumenstr.9 um Aufklärung über den heutigen Stand der Sach zu wenden,vielleicht auch,dass Sie eine evtl.Transferierung beab" sichtigen,mich haben sie immer vertröstet mit Arbeitsüberhäufung.

Jch hoffe Sie nun genügend informiert & begrüsse Sie

mit Hochachtung!

G. Dimmler

Der Vermögensstand meines Mündels

Ludwig Emil 1939

Wertpapiere p. Kurswert	M.	30,487.40
Sparbuch	"	107.92
Saldo auf Konto Korrent	"	1,605.—
Hypothek	"	1,500.—
Lebens-Versicherung	"	1600.—
	M.	35,300.32

Laut Belag der Akte Firth,
der mit den Gerichtsakten beigefügt.

Abschrift

NATIONALSOZIALISTISCHE DEUTSCHE ARBEITERPARTEI
Gauleitung Franken

Hptst. Geschaeftstelle
M/Sch 1005/39

Nbg., den 30. Sept. 39

Betrifft: Vertretung des Juden
James Rahn

Herrn Georg Dimmler
Fuerth i.B.
Johannistr. 18.

Aufgrund des mir z.Zt. vorliegenden Tatbestandes kann ich das Vorhandensein eines euberwiegenden Interesses des deutschen Volkes an der Vertretung des Obengenannten durch einen Deutschen beim besten Willen nicht feststellen.

Bevor ich jedoch eine Entscheidung treffe, wollen Sie bis spaetestens 9.10.39 ~~xxxxxxxxxxxx~~ eingehendst schriftlich darlegen, inwiefern nach Ihrer Auffassung diese Voraussetzung gegeben ist, da ich bis jetzt von Ihnen noch keine schriftliche Festlegung nach dieser Richtung besitze.

Heil Hitler!

gez. Erich Mayer.

komm. Gau-Hauptstellenleiter.

Abschrift

NATIONALSOZIALISTISCHE DEUTSCHE ARBEITERPARTEI
Gauleitung Franken

Gaurechtsamt

Hptst.Geschaeftsstelle
N/Sch 1005/39
Vertretung des Juden
James Rahn

Nuernberg, 16.Jan.40

Ihr wertes Schreiben vom 30.9.39 ist durch unliebsames Versehen meinerseits in einen anderen Akt gekommen und bitte ich die Verzoegerung meiner Beantwortung guetigst entschuldigen zu wollen.

Dass doch von einem ueberwiegenden Interesse des deutschen Volkes an der Vertretung, bezw. Ausuebung der Pflegschaft ueber einen Juden durch einen Arier gesprochen werden kann, duerfte schon darin gegeben sein, dass die oeffentlichen Lasten, Steuern, Judenabgaben, Bezahlungen des Unterhaltes in der Heil- und Pflegeanstalt Erlangen, ect. puenktlichst und gewissenhaft erfolgen. Bei dem durch die Judenabgabe, 5 x 2300.--RM. stark verminderten Vermoegen, kann bei einer laengeren Lebensdauer des Rahn die Moeglichkeit gegeben sein, dass solcher dann ev. der Wohlfahrtspflege zur Last faellt.

Die Mutter Mannchen Sara Rahn hat in Erkenntnis der Sachlage auf den ihr und ihrem Sohn Alfred Rahn aus der Liquidation der frueheren Firma M.S.Farrnbacher in Fuerth i.B. lt. ertragihen zustehenden Aussenstaenden im Gesamtbetrage von RM. 8901.64
ab Dubios " 3.--
verbleibende Rm. 8898.64
zu gunsten ihres Sohnes bezw. Bruders verzichtet.

Von diesem etrag sind bereits auf Sperrkonto auf der Deu der Deutschen Bank de oniert RM. 6217.35
und verbleiben noch von 4 Glaeubigern zu zahlen RM. 2681.29
die klagbar beizutreiben sind, da bisherige Mahnungen ohne jeden Erfolg blieben.

Da es sich bei dem Hauptglaeubiger um einen boeswilligen Schuldner handelt, der Betrag uebersteigt 2000.--RM. und muss dieserhalb beim Landgericht Fuerth durchgefuehrt werden, bitte ich um die gfl. Genehmigung, dass ein arischer Anwalt die Klagen durchfuehren darf.

Meinerseits bitte ich um gefl. Genehmigungserteilung zur Ausuebung der mir vom Amtsgericht Fuerth uebertragegen Pflegschaft ueber James Rahn, z.Zt. in Erlangen.

Heil Hitler!

gez.Gg.Dimmler.

Abschrift

NATIONALSOZIALISTISCHE DEUTSCHE ARBEITERPARTEI
Gauleitung Franken

Gaurechtsamt

Hptst.Geschaeftsstelle
M/Sch 1005/39

Nuernberg, den 19.Jan.1940.

Gegenstand: Vertretung des
Juden James Rahn.

Herrn
Georg Dimmler
Fuerth i.B.
Johannisstrasse 18.

Auf Grund Ihres Gesuches vom 23.8.39, sowie Ihrer weiteren Ausfuehrungen im Schreiben vom 16.1.40 erteile ich Ihnen hiermit die Genehmigung zur Vertretung des geisteskranken Juden James Rahn in Ihrer Eigenschaft als gerichtlich bestellter Pflerger.

Ich erwarte, dass Sie die Pflegschaft lediglich von dem Gesichtspunkt aus betrachten, Interessenvertreter des deutschen Volkes zu sein.

Heil Hitler!

gez. Erich Mayer

komm. Gau-Hauptstellenleiter.

Abschrift

An das
Amtsgericht Fuerth (Nachlassgericht)
Fuerth i.B.

Betreff:
V.V. 521/1930
James Rahn, Erlangen
Heil- und Pflegeanstalt

Auf Grund meiner amtgerichtlichen Bestallung vom 25.1.1939, sowie der eingeholten Ertretungsberichtigung vom Gaurechtsamt Nuernberg v. 19.1.1940 als Pfleger des Nebengenannten seit Jahren als unheilbar in der Heil - und Pflegeanstalt Erlangen untergebrachten James Rahn aus Fuerth i.B. bitte ich das Nachlassgericht Fuerth die von der Mutter Witwe Hannchen Sara Rahn jetzt jetzt in USA. aus der ihr als frueheren Mitteilhaberin der Firma M.S.Farrnbacher, hier , gehoerigen Aussenstaenden, die sie saemtlich zu gunsten ihres Sohnes James Rahn eubereignet hat, mir zu gestatten, dass der Rest der noch nicht eingeganegenen Aussenstaende der 4 Schuldner

Fritz Linnerlein, Metallwarenfabrik, Zirndorf	RM.	2421.61
Martin Biedermann, Flaschnermstr. Erlangen-Bruck	"	185.17
Dr. Adolf Nuerschner, Fuerth	"	64.08
Alfred Geser, Dachdecker, Fuerth	"	10.53
zusammen	"	2681.29

durch einen hiesigen arischen Rechtsanwalt eingezogen, bezw. ausgeklagt werden koennen.

Bei Fritz Linnerlein handelt es sich um einen boeswilligen Schuldner.

Das Vermoegen meines Pfleglings James Rahn ist durch die geleistete Zahlung von 11.500.--RM fuer Jud nabgabe stark zurueckgegangen und ist zu befuerchten, dass bei laengerer Lebendauer des Pfleglings spaeter die Wohlfahrtspflege einschreiten muesste.

Heil Hitler!

gez. Himmler, Pfleger

Bemerkung des Nachlassgerichtes:
Ohne Erinnerung, gegen die Bestellung eines arischen Anwaltes bestehen keine Bedenken.

Fuerth, 21.2.40.

Abschrift

Geheime Staatspolizei
Staatspolizeistelle Nbg-Fuerth

Nuernberg, 15.Febr.1940

An die
Deutsche Bank, Fil.Fuerth

Fuerth i.B.
Schwabacherstr.28 32.

Betrifft: Sicherstellung des Vermoegens des Juden Alfred Israel Rahn, geb. 28.1.1901 in Fuerth,Bay. und seiner Familienangehoerigen.

Zum Schreiben vom 6.2.1940 im Nachgang zu meinem Schreiben vom 2.2.1940 Nr.62/I.

Ihrem Ersuchen um Aufhebung der polizeilichen Sicherstellung des Guthabens von RM. 908.-- auf dem Gemeinschaftskonto (Auswanderkonto) fuer Alfred Israel Rahn und Hannchen Sara Rahn kann ich auf Grund der mir mit geteilten Tatsachen und trotz der Feststellungen des Oberfinanzpraesidenten - Devisenstelle- Nuernberg nicht entsprechen. Ich habe das Guthaben daher heute dem zur weiterbehandlung des Vermoegens der Familie Rahn zustaendigen Finanzamt Moabit-West in Berlin unter Schilderung des Sachverhaltes als sichergestellt gemeldet.

Den Pfleger des geisteskranken Bruders James Rahn des Juden Alfred Israel Rahn habe ich hiervon versatendigt.

I.A.

gez.Dr.Holz

Abschrift

Deutsche Bank
Fil.Fuerth

Herrn Georg Dimmler,
Fuerth i.B.
Johannisstr.18

Fuerth, 21.Febr.1940.

Wir nehmen Bezug auf Ihre gestrige Vorsprache an unserem Schalter und teilen Ihnen mit, dass wir von einer Verlaengerung des Genehmigungsbescheides in Sachen Schulte-Vissermann - Rahn abgesehen haben, da die Devisenstelle Nbg. uns mitteilte, dass ueber das in Frage stehende Guthaben in Hoehe von

RM. 5.646.--

nur verfuegt werden darf, wenn dasselbe durch die Geheime Staatspolizei Nuernberg-Fuerth bei uns freigegeben wird.

Da dies vorerst nicht erfolgt ist, muss das Guthaben bei uns in unveraenderter Form bestehen bleiben.

Heil Hitler!

DEUTSCHE BANK FILIALE FUERTH

gez. unleserlich unleserlich

Abschrift

Rechtsanwalt
Dr.Hans Fuchs
Fuerth i.B.

23.Febr.1940

an die
N.S.D.A.P. , Gauleitung Franken
Gaurechtsamt
Nuernberg.

Herr Georg Dimmler in Fuerth (Arier) wurde vom Amtsgericht Fuerth als Pflerger fuer den in der Heil- und Pflegeanstalt Erlangen befindlichen geisteskranken Juden James Rahn bestellt. Dem Juden Rahn stehen gegen verschiedene Personen (wohl Arier) verschiedene Forderungen zu. Der Pflerger Dimmler beabsichtigt nun diese Forderungen einzuziehen, weil er das Geld benoetigt, un die bei der Heil- und Pflegeanstalt erwachsenden Kosten zu bezahlen, weil sonst die oeffentliche Wohlfahrtspflege in Anspruch genommen werden wuesste. Es besteht also in gewissem Sinn ein oeffentliches Interesse daran, dass der Jude Rahn nicht der oeffentlichen Wohlfarhrtspflege zur Last faellt.

Herr Dimmler hat mich nun mit der Beitreigung dieser Forderungen beauftragt. Ich habe jdoch gegen die Uebernahme des Mandats insofern Bedenken, als eben tatsaechlich die Foerderung eines Juden Gegenstand der Klage bildet. Andereseits verlangt natuerlich das oeffentliche Interesse die Beitreibung der Forderung. Der Pfleger Dimmler erklaerte mir auch, dass er sich als Arier natuerlich nicht an einem juedischen Konsulenten wenden wolle.

Herr Dimmler hat sich bereits an das Vormundschaftsgericht in Fuerth gewandt. Dieses erklaerte, dass gegen die Bestellung eines arischen Rechtsanwaltes seitens des Gerichtes keine Bedenken bestehen. Abschrift dieses Schreibens lege ich bei.

Ich bitte nun hoeflichst um Mitteilung, ob ich das mir von Herrn Dimmler in seiner Eigenschaft als Pfleger uebertragene Mandat bedenklos annehmen kann. Fuer baldige Erledigung waere ich dankbar.

Heil Hitler!
Dr.Hans Fuchs
Rechtsanwalt.

Adresse wie oben.

Hptstl. Geschaeftsstelle
Zch. M/A. 113/40

4.Maerz 1940.

In dieser Sache bstaetige ich dankend den Empfang des Schreibens vom 2.Maerz. Nachdem Sie der Ansicht sind, dass es sich im vorliegende Fall um eine Vertretung von Juden handelt und nicht um eine Vertretung des arischen Pflergers, beabsichtige ich nicht noch irgend etwas zu unternehmen. Ich werde dem Pflerger mitteilen , er moege sich an einen juedischen Konsulenten wenden.

Mein Schreibenvom 23.Febr. iat nicht als Antrag auf Erteilung der Ausnahmegenehmigung zu betrachten, weil ich derartige Antraege grundsätzlich nicht stelle. Ich war mit im vorliegenden Fall nurueber die Rechtslage nicht im Klaren und habe Sie drshalb um Aufklaerung gebeten. In der Sache selbst habe ich noch nichts unternommen, die Vertretung also auch nicht angenommen.Ich betrachte die Sache fuer mich damit als erledigt und danke Ihnen fuer Ihre Bemuehungen.

Heil Hitler!
gez. Dr.Hans Fuchs,Rechtsanwalt.

Abschrift

Georg Dimmler

Fuerth i.B. 4.Maerz 1940
Johannistr.18.

An das
Finanzamt Moabit-West
Berlin-Moabit
Louisenstr.36

Aktenzeichen der
Geheimen Staatspolizei
Nuernberg-Fuerth:
No.62/1
Sicherstellung des Vermoegens des
Juden Alfred Israel Rahn in Fuerth i.B.

Betreff:

Verwaltung des Vermoegens James Israel Rahn, geisteskranker Insasse der Heil- & Pflegeanstalt in Erlangen in meiner Eigenschaft als Pfleger auf Veranlassung des Amtgerichtes ~~xxxxxxxxx~~Fuerth i.B., lt.Bestallung vom 25.Jan.1939.

Bei der Deutschena Bank, Fil.Fuerth, wird ein Gemeinschaftskonto Johanna Dara Rahn & Alfrsd Israel Rahn gefuerht. Das auf diesem Konto gehoerige Guthaben (RM. 5646.-- und RM.138.--) zusammen RM. 5784.-- gehoert aber ausschliesslicher der Mutter Johanna Sara Rahm, fruher Fuerth, jetzt im Ausland, die diesen Betrag ihrem geisteskranken Sohn James Israel Rahn ueberiegnet hat.

Die Devisenstelle Nbg. hat nach Pruefung d e Genehmigung zum Uebertrag des auf dem Devisenauslaenderkonto Johanna Sara Rahn und Alfred Isr. Rahn in USA. befindlichen Guthabens auf das Devisenin~~laenderkonto~~ James Isr.Rahnbei der Bayr. Staatsbank ,Fil.Fuerth erteilt. Abschrift des Genehmigungsbescheides der Devisenstelle v. 12.Jan.40 fuege ich bei.

Ich bitte um Aufhebung der Beschlagnahme, damit die Deutsche Bank, Fil.Fuerth die Ueberweisung des Guthabens auf das Konto James Isr.Rahn bei der Bayr.Staatsbank, Fil.Fuerth, durchfuehren kann.

Abschrift dieses Schreibens habe ich zu meiner Entlastung

1.dem Amtsgericht Fuerth
2. der Devisenstelle Nbg.
3. der Geheimen Staatspolizei Nbg.

zugehen lassen.

Heil Hitler!
gez. Gg.Dimmler
gerichtl.bestellter Pflerger .

Abschrift

Finanzamt Berlin Moabit-West
Ausbuergerungssonderst.
O.1300 - Zug 2585
Zimmer Nr. 311

Berlin, den 13.3.40

Herrn
Georg Dimmler, Kaufmann
Fuerth i.B.
Johannisstr. 18.

Betrifft: Vermoegenssicherstellung des ausgebuergerten Juden Alfred Herrmann Israel Rahn.
Ihr Schreiben vom 4.3.40.

Ich habe nichts dagegen einzuwenden, wenn die Staatspolizeistelle Nuernberg die Beschlagnahme des Gemeinschaftskontos Johanna Sara Rahn und Alfred Herrmann Israel Rahn bei der Deutschen Bank Fuerth zugunsten des Geisteskranken James Rahn aufhebt.

Die Konten, die dem Alfred Herrmann Israel Rahn persoenlich und allein gehoeren, bleiben weiterhin zu Gunsten der Geheimen Staatspolizei bzw. des Finanzamtes Moabit-West gesperrt.

In Vertr.:
gez. Bötcher

beglaubigt:
uäserlich
Verteagsangestellter

Abschrift

Geheime Staatspolizei
Staatspolizeistelle Nuernberg-Fuerth

Nuernberg, den 18.Maerz 1940.

An

Herrn Georg Dimmler, Kaufmann

Fuerth i.B.
Johannisstrasse 18

Betrifft: Sicherstellung des Vermoegens des Juden
Alfred Israel R a h n, geb. 28.1.1901 in Fuerth i.B.,
und seiner Familienangehoerigen.

Bezug: Schreiben des Fin.A. Moabit-West v.13.3.1940.

Anbei gebe ich Ihnen das ueberlassene Schreiben des Finanzamtes Moabit-West in Berlin v. 13.3.40 zurueck. Ich habe in einem Schreiban an die Deutsche Bank, Fil.Fuerth, die vom Reichssicherheitshauptamt angeordnete Sicherstellung heute insoweit aufgehoben, als sich das Finanzamt Moabit-West in seinem Schreiben v. 13.3.40 mit dieser Aufhebung einverstanden erklaert hat. Damit duerfte die Angelegenheit die von Ihnen gewuenschte Erledigung gefunden haben.

I.A.

unleserlich.

Abschrift

DEUTSCHE BANK
Fil.Fuerth

Herrn
Georg Dimmler
Johannisstr.18
Fuerth i.B.

Fuerth, 30.Maerz 1940.

Betr. Alfred Israel Rahn

Wir teilen Ihnen mit, dass wir heute an die Bayr. Staatsbank, Fuerth i.B. z.H. der Pflegschaft James Rahn zu Lasten des Kontos Alfred und Hannchen Rahn

RM. 140.--
/ " 2.-- Gebuehren
RM. 138.--

sowie die seitens der Firma Otto Schulte-Wissermann,K.-G. in Fuerth bei uns hinterlegten
RM. 5.668.60 einschl. Zinsen und / Gebuehren
verguetet haben.

Der fuer Alfred Israel Rahn von der Firma Brasch und Rothenstein Nuernberg, fruecher einbezahlte Betrag von
RM. 770.--
bleibt aufgrund der Anordnung der geheimen Staatspolizei nach wie vor sicher gestellt.

Heil Hitler!

DEUTSCHE BANK FILIALE FUERTH

gez. unlserlich unleserlich

Dr.Lilli Rahn

2655 Ash Street
Denver, Colorado
14.November 1939.

Herrn Georg Dimmler,
Johannistrasse 18
Fuerth i.B.

Sehr geehrter Herr Dimmler,

Ich bestaetige Ihnen den Erhalt Ihres Briefes vom 28.September und danke Ihnen fuer Ihre Ausfuehrungen.

Was die Aussenstaende der ehemaligen Firma M.S.F. betrifft, so ist es im Interesse Ihres Pfleglings gelegen , dass Sie zumindest den von der Firma Winnerlein, Zirndorf, nicht bezahlten Betrag zum Einzug bringen. Ob Sie , unter Berücksichtigung der bestehenden Kriegsverhaeltnisse schon ~~xxxx~~ jetzt eine Klage einreichen oder aber bis zum Ende des Krieges zuwarten, werden Sie selbst am besten beurteilen koennen. Da jedoch die dem Pflegling uebertragene Forderung keinesfalls verjaehren soll , duerfte es im Interesse des Pfleglings gelegen sein, wenn Sie unverzueglich Klage einreichen. Um das Konto Ihres Pfleglings nicht zu schmaelern hat Herr Alfred Rahn die Commerz- und Privatbank, Fuerth angewiesen, seinem Bru der James auf dessen Konto bei der Bayerischen Staatsbank, Fuerth, schenkungsweise einen Betrag von 2500.-- RM. mit Genehmigung der Devisenstelle aus seinem Sperrkonto zu ueberweisen. Herr Alfred Rahn hat die Bank darauf hingewiesen, dass er mit einer ratenweisen Ueberweisung einverstanden ist, falls eine Schenkung in vorgenannter Hoehe unzulaessig sein sollte.

Es duerfte ratsam sein, wenn Sie, in Ihrer Eigenschaft als Pfleger dafuer Sorge tragen wuerden, dass die erforderlichen Genehmigungen baldigst erteilt werden.

Ist die von Ihnen angeregte Berichtigung des Sperrkontos Sch.-W. bei der Deutschen Bank nunmehr in Ordnung gebracht? Ich hoffe, dass dies der Fall ist und Ihr Pflegling nunmehr baldigst in den Genuss der ihm zustehenden Schenkung kommt.

Ich bitte Sie, mich weiter auf dem Laufenden zu halten und begruesse Sie

Hochachtungsvoll!

Dr. Lilli Sara Rahn

1565 Franklin Street,
c/o Mr. Rasmussen,
Denver, Colorado.

19. August 1939.

Herrn Georg Dimmler,
Johannistr. 18,
Fuerth i.B.

Sehr geehrter Herr Dimmler,

B sten Dank fuer Ihr Schreiben vom 4.ds., welches Frau J.Rahn mir nach hier uebersandt hat. Beiliegend ein Schreiben der Frau Rahn, welches Sie bitte bei der Devisenstelle einreichen wollen. Ich denke, dass Die aufgrund desselben die Ihnen zustehenden Provisionen dann erhalten werden. Da Frau Rahn kein Konto mehr bei der Commerzbank unterhält muessen Sie sich die Betraege aus den beiden Verkaufserlösen freigeben lassen, was ja auch der seinerzeitigen Vereinbarung entspricht.

Makler L. kann die Provision selbstverstaendlich nur fuer den Eckplatz verlangen, wenngleich er auch hierzu gemaess dem seinerzeit geschlossenen Vertrag nicht berechtigt ist. Im uebrigen schrieb tch Ihnen ja ueber diesen Punkt schon im letzten Brief. Keinesfalls aber kann er Provision verlangen fuer den Platz, den die Firma D. erhalten hat, da ich ja selbst den Verteag mi t dieser Firma ohne irgendwelchen Makler beim Notariat 1 geschlossen habe und Herr L. aufgrund eines von ihm damals erhobenen Anspruches bereits eine Abfindung von 100.-- RM. erhalten hat. Sie koennen alles weitere aus der seinerzeit gefuehrten und Ihnen uebergebenen Korrespondenz ersehen.

Auf wen lauten denn eigentlich das Sperrdepot beim Notariat 1, bezw, das Auswandererspperrkonto bei der Gemeindebank, auf welchen die Betraege fuer den von der Firma D. gekauften Platz liegen? Frau Rahn hat ihre sonstigen Sperrkonten anstandslos ueberwiesen erhalten. Koennte man nicht, falls auch diese Konten auf ihren Namen lauten, einen Antrag auf Ueberweisung stellen?

Was die Angelegenheit Ihres Mündels James, also die Sache Sch.-W. betrifft, so ist dazu folgendes zu bemerken: Die Kunden Biedermann, Geiger, Winnerlein, Kürschner und Oeser sind alle prima und <u>koennen</u> zahlen. Bei gerichtlichen Vorgehen werden Sie ohne weiteres Recht bekommen. Sobald Sie also die notwendigen Vollmachten in Haenden haben, empfehle ich Ihnen Klage zu stellen. Sprechen Sie doch evtl. mit dem Vormundschaftsgericht darueber. Das hat das grosses Interesse daran, dass die Pfleglinge auch wirklich in den Genuss ihnen zustehender Rechte und Geldbetraege gelangen. Vielleicht kann auf diese Weise eine Beschleunigung der

noch ausstehenden Genehmigungen erreicht werden.

Wieso sind die eingegangenen Aussenstaende bei der Firma Sch.-W. in Hoehe von 6021, 91 RM. bei der Deutschen Bank, Fuerth deponiert? Dies muss ein Versehen sein, denn das von der Devisnestelle genehmigte und extra zu diesem Zweck errichtete Abwicklungskonto befand sich stets auf der Dresdner Bank. Vielleicht erkundigen Sie sich mal bei der Firma.

Die zwei Anlagen sende ich Ihnen anbei wieder zurueck, da Sie sie wohl noch benoetigen.

Da Frau Johanna Rahn naechster Zeit auch nach hier uebersiedeln wird, bitte ich Sie in Zukunft alle Korrespondenzen an unsere hiesige Adresse zu richten. Mein Mann hat hier kurze Zeit nach Eintreffen eine Taetigkeit in seiner frueheren Branche gefunden und da Denver eine sehr schoene Stadt ist, die viel Aehnlichkeit mit Muenchen hat, so sind wir sehr zufrieden.

Mit freundlichen Gruessen und bestem Dank fuer all Ihre Bemuehungen,

Ihre

Einlagen:

2 Briefe Schulte-Wissermann
1 Brief Johanna Rahn

Johanna Sara Rahn

905 Westend Avenue,
Apt. 51
New York, N.Y.

19. August 1939.

Herrn Georg Dimmler,
Johannistr.18,
Fuerth i.B.

Sehr geehrter Herr Dimmler,

Gemäss der zwischen meiner Schwiegertochter, Frau Dr. Lilli Sara Rahn in meinem Namen mit Ihnen getroffenen Vereinbarung stehen Ihnen aus den jeweiligen Verkaufserlösen meiner Grundstücke in Fürth, Karolinenstrasse 3% für Ihre Bemühungen zu.

Aus Ihrem Schreiben vom 4.ds. entnehme ich nunmehr, dass der von Frau Dr.Rahn mit der Firma W. Dech seinerzeit vereinbarte Verkaufspreis in Hoehe von RM. 44.862.00 bezahlt und teils im Sperrdepot beim Notariat I in Fürth, teils bei der Gemeindebank deponiert wurde. Des weiteren entnehme ich aus Ihrer Mitteilung, dass Sie den Eckplatz an den Floessaustrasse für RM. 16.382.50 an die Firma Bing, Kühlschränke veräussert haben.

Es stehen Ihnen daher aus dem Erloes des an die Firma W. Dech verkauften Platzes 3% aus RM.44.862.00 d.i.

RM. 1.345.86

zu und aus dem Erlös des an die Firma Bing verkauften Platzes 3% aus 16.382.50, d.i.

RM. 491.48.

Ich bitte Sie die notwendigen Anträge an den Herrn Oberfinanzpäsidenten - Devisenstelle Nürnberg - zwecks Freigabe der Provisionen aus den jeweiligen Verkaufserlösen einzureichen, damit Sie die Beträge baldmöglichst ausgezahlt erhalten koennen.

Mit vorzüglicher Hochachtung!

Georg Dimmler
Fernruf Nr. 72920
Postscheckkonto 22702 Nürnberg
*

Fürth i. Bay., 4. August 1939.
Johannisstr. 18

Frau Hannchen R a h n , NewYork, N.Y. 905 West End Ave.
Apt. 51.

Sehr geehrte Frau Rahn !

Bestätige bestens dankend den Eingang Ihrer beiden w.Briefe v.11.7.c. & habe nun darauf folgendes zu berichten.
Obwohl ich von der D.St. immer noch keine generelle Genehmig" ung zur Ausübung der Verm.Verwaltung für Sie erhalten konnte, habe die" serhalb gestern nochmal zum 3.Male schriftlich moniert, man sagte mir bei meinem gestrigen persönlichen Besuch, dass der Referent in dieser Sache erst heute von einem mehrwöchichen Urlaub zurück erwartet wird, habe ich doch gezwungenermassen am vergangenen Montag d.31.7.c. die Vertragsschliessung mit dem Geschäftsführer der Fa.Bing Kühlschrankfbk. G.m.b.H. Nbg. beim Notariat 1 hier vorgenommen. Die Fabrik liegt im Bau" gelände der Nbgr.Parteibauten & sollte schon am 1.1.c.geräumt sein, deshalb die grosse Eile & Bevorzugung bei allen einschlägigen Partei= Amtsstellen bei dem Neuerwerb des Bauplatzes & Fabrikverlegung n.Fürth. Wie Ihnen bekannt, ist dieser Platz 32765 □ gross & habe lt.bei Ihnen Zustimmung dem Verkaufspreiss mit Mk.--50 p. □ zugestimmt. Makler L. bestand darauf, dass ihm die vereinbarten 3 % nach Auszalung der Kaufs" summe v. M. 16382.50 überwiesen werden müssten & konnte ich mit meinem Argument der Verjährung nicht durchkommen. Bei dieser Gelegenheit möchte ich Ihnen für die mir gewährte Provision bestens danken. Es wäre mir lieb wenn Sie die Güte hätten, mir der D.St. gegenüber einen kleinen diesbezl. Revers, den Frau Dr. Lilli Rahn doch meisterhaft zu schreiben versteht, zu übersenden, ich sage der Frau Dr. im Voraus besten Dank.
Nun zur " Dech'schen Angelegenheit." Frau Hinterleitner die ich darüber sprechen wollte, zeigte sich sehr zugeknöpft & karg mit ihren Auskünften. Aber beim Notariat 1 wo ich gut zu Hause bin, erfuhr ich folgendes.
Der damalige Verkaufspreiss beträgt M. 44,862.--, wurde in Bar bezal & zwar liegen im Sperr-Depot beim Notariat 1 M. 25000.-- der Rest bei der Gemeindebank (Arr.Stelle) auf Auswanderer Sperr-Konto.
Ueber diese Sache , die mit allem Drum & Dran immer noch bei der Krimin. Abth. der Gestapo in Berlin zur Verbescheidung liegt wurde eine diesbez" zügliche Verordnung schon am 1.8.c.erwartet. Aber nichts rührt sich & Alles liegt noch im Dunkeln. Ich höre dass schriftl.Eingaben dieserhalb in den Papierkorb wandern & persönliche Vorstellungen nicht angenommen werden. Hier heisst es also in Geduld fassen & abwarten. Vielleicht wird es besser, als man glaubt. Eine BitteFrau Dr. würden Sie nicht so freundlich sein, mir auch aus dem Dech'schen Kaufbetrage die Provision zukommen zu lassen, bei dem niedrigen Valutastand der Sperrmark (für Sie vielleicht 5%) dürfte für Sie also nicht so sehr ins Gewicht fallen & ich wäre Ihnen Frau Rahn für Ihr Entgegenkommen sehr dankbar.
Einliegend überlasse Ihnen zur Einsicht & gelegentlicher Rücksendung an mich 2 Schriftstückk von Otto Sch -W. woraus Sie den derzeitigen Stand der Aussenstände ersehen wollen. So wie ich die Genehmigung der D.St. in Händen, werde ich gegen die Restschuldner evtl.gerichtlich vor" gehen, was mir zur Zeit leider nicht möglich. Wie ich dann mit einem bestimmten Endbetrag rechnen kann, werde ich sofort Schritte einleiten, um diesen Betrag für mein Mündel James Seitens der D.St. freizubekommen. Ich denke mir die Schwierigkeiten nicht allzugross, jedenfalls werde ich nichts unversucht lassen, um Ihren Wunsche gerecht zu werden.
Alles für heute & begrüsse Sie & Frau Dr.

Hochachtungsvoll ! Georg Dimmler

Kanlenstand Sch.-W. am ~~7.~~ 7. 7. 934

Biedermann	185,17	Emzig. Aussend.	602.91
Kleefeld	2.00	Ausschl. "	2879.73
Kuhna	1.00		
Geiger	195.44		
Winterlein	24 21.61		
Rürschner	64.08		
Oesel	10.93		
	28 79.73		

Hannchen Rahn,

905 West End Ave., Apt. 51
New York, N.Y., 11. Juli 1939.

Herrn Georg Dimmler,
Johannisstr.18,
Fuerth/Bayern.

Sehr geehrter Herr Dimmler:

Obwohl ich an der Auseinandersetzung zwischen Herrn Schulte-Wissermann und meinem Sohn James Rahn nicht mehr interessiert bin, moechte ich Ihnen in Ihrer Eigenschaft als Pfleger meines Sohnes in Beantwortung Ihres Geehrten vom 16.v.Mts. Folgendes mitteilen:

Kaeufer und Besitzer des Hauses ist nicht Herr Schulte-Wissermann oder dessen Firma, sondern Herr Johannes Terberger, Dresden-Loschwitz, Veilchenweg. Herr Otto Schulte-Wissermann sowie die Firma sind lediglich Mieter und haben daher keinerlei Recht, irgendwelche Beschwerden Ihnen gegenueber vorzubringen. Das Haus wurde von dem Kaeufer vor Uebernahme eingehendst geprueft und besichtigt (September/Oktober 1937) und erst nach gruendlicher Inaugenscheinnahme wurde s.Zt. der Verkauf getaetigt. Abgesehen davon aber betone ich, dass die geruegten Maengel weder mir noch meinem Sohne bekannt waren, und wenn inzwischen irgendwelche Maengel entstanden sind, so ist dies eine Sache, fuer die ich nicht haftbar gemacht werden kann.

Was den im Oktober 1937 bezahlten Firmenwert anbetrifft, so besteht ein weder von der Firma Schulte-Wissermann noch von der Handelskammer bestrittenes Gutachten, das von Herrn Dr.Walter Berlin angefertigt wurde und dessen Abschrift sich in ihren Akten befindet. Aus diesem Gutachten geht hervor, dass der seinerzeitige Verkauf entsprechend den seinerzeit gueltigen Bestimmungen ordnungsgemaess getaetigt wurde. Es wurden ja infolgedessen s.Zt. auch alle erforderlichen Genehmigungen ohne weiteres erteilt.

Ich danke Ihnen bestens fuer Ihre Bemuehungen und zeichne

hochachtungsvoll

Kanlenoland Sch. W. am ~~7.8.~~ 7.7.93

Biedermann	185,17	Einzig. Aussend.	602.91
Klepser	2.00	Ausschl. "	2879.73
Kubina	1.00		
Geiger	195.44		
Winnerlein	24 21.61		
Rüsschner	64.08		
Oesel	10.93		
	28 79.73		

Hannchen Rahn,

905 West End Ave., Apt. 51,
New York, N.Y., 11. Juli 1939.

Herrn Georg Dimmler,
Johannisstr.18,
Fuerth/Bayern.

Sehr geehrter Herr Dimmler,

Auf Ihr Geehrtes vom 2.ds. erwidere ich Ihnen, dass ich mich fuer den Eckplatz, um die Angelegenheit zu einem Abschluss zu bringen, mit dem gebotenen Preis von Rmk.-.50 per Quadratfuss einverstanden erklaeren will.

Mit Herrn Loeffler hatte Frau Dr.Lilli Rahn im Herbst vergangenen Jahres ein schriftliches Abkommen getroffen, dessen Abschrift sich bei den Ihnen uebergebenen Platzakten befinden muss. Darin wurde Herr Loeffler beauftragt, die beiden Plaetze zu verkaufen, jedoch bis spaetestens 15.12.1938, und ihm in diesem Fall eine Provision von 3% zugesichert.

Herr Loeffler hat demzufolge keinerlei Anspruche, um so weniger, als er ja von der Firma Bing bezahlt werden muss, die schon vor laengerer Zeit als Reflektant aufgetreten ist, was Sie bitte in den Akten nachsehen wollen. Trotzdem bin ich bereit, Herrn Loeffler bis zu 3% zu zahlen, falls er Ihnen gegenueber Anspruch darauf erheben sollte.

Dies beruehrt nicht die zwischen Ihnen und Frau Dr.Rahn getroffene Abmachung, derzufolge Ihnen 3% vom Kaufpreis zustehen. Nach getaetigtem Verkauf wollen Sie mir daher Ihre Rechnung uebermitteln, damit dieselbe bei der Devisenstelle eingereicht werden kann (oder aber dieselbe direkt dort einzureichen).

Ich bin ganz ausserordentlich erstaunt, bis heute noch immer keine Gutschrift auf meinem Konto bei der Commerz- und Privatbank, A.-G., Fuerth, fuer den von der Firma Dech erworbenen Platz erhalten zu haben. Wollen Sie sich daher doch bitte dieser Sache annehmen und mir baldmoeglichst Bescheid zukommen lassen.

Hochachtungsvoll

Georg Dimmler
Fernruf 72926
Postscheckkonto 22702 Nürnberg

Fürth i. B., 2. Juli 1939
Johannisstr. 18

Frau
L. Hammlen Rahn, Newyork.

Sehr geehrte Frau Rahn!

Obwohl in r. der Verkäufer amtl. Stelle noch keine generelle Genehmigung des Verkaufes erhalten konnte, riskire ich es doch, Sie von Folgendem zu unterrichten. Am Donnerstag machte mir Makler K. Löffler hier, der ja, wie er mir sagte, schon seit Septbr. vrg. Jahres mit dem Bauplätze-Verkauf von Ihnen betraut wurde, telefonisch das Kaufangebot (Bing'sche Eisenbau Fabrik, ?) mit M. —42 p/Q ℔ für den noch verbliebenen Eckbauplatz. Ich erwiderte ihm, daß auf einen solchen Preis gar nicht zu denken sei & mindestens der gleiche Preis wie für den Bach'schen Platz also M. —60 p/Q erzielt werden müsse. Heute Vormittag rief mich L. wieder an & erklärte mir, daß er nun bereit sei, für seine Auftraggeber nunmehr M. —50 p/Q ℔ bieten zu können. Er argumentirte gegen den Bach'schen Platz mit seinem Angebot, das wie er sagte, zweifellos sehr günstig & annehmbar sei, weil dieser ℔ Platz schon Schienen-anschluß besitzt, was der neue Käufer erst erstellen müsse & M. 12,000.— kostet, auch die Straßenerschließungs-Kanal Beiträge hohe Gebühren absorbirt werden. Die Interessenten selbst & Generalvertreten sollen bereits ihre Zustimmung zum Kauf gegeben haben, aber von keiner Seite Einwände gegen den Bar-verkauf zu erwarten sind.

Ich bitte Sie, weil Herr L. die Angelegenheit als sehr eilig bezeichnet, mir baldgefl. Ihre Ansicht darüber mitzuteilen.

Auch bitte mir bezl. der Provision Ihren Standpunkt gefl. bekannt geben zu wollen.

Vielleicht können Sie für mich in der Sache auch etwas thun.

Ihre Frau Dr. Lilli Rahn hatte mir erzählt eine 3% Provision zugesichert, aber L. wird den Hüpt. Nützen schlucken, ich bin ja mit weniger auch zufrieden. Was kann Ihnen die Sache schon viel machen, meinen niedrigen Valuta wie Sperrkonto mit vielleicht 5%.

Am Montag treffe ich Ihre Fr. W. in der anderen Angelegenheit endlich mal sprechen zu können.

Sie erhalten selbstverständlich von dem Ergebnis sofort von mir Bericht.

Ich hoffe von Ihnen recht bald zu hören verbleibe

Ihr Hochachtungsvoll!

Georg Kinder.

Meine Schreibmaschine
ist Kaputt, deshalb Kurzschrift,
was zu entschuldigen bitte.

Georg Dimmler
Fernruf Nr. 72920
Postscheckkonto 22702 Nürnberg
*

Fürth i. Bay., 28. September 1939.
Johannisstr. 18

II-14-53

Frau Dr. Lilli Rahn
1565 Franklin Street
D e n v e r, Colorado.

Sehr geehrte Frau Doktor !

Antwortl.Jhres g.Briefes v.19.8.c.kann ich nun,trotz namhafter Verspät" ung,für die ich nicht verantwortlich zeichne,sondern einzig & allein die D.St.bezw. die Gaurechtsamtsstelle(neu eingeschaltet)von der ich erst wiederum die Genehmigung brauchte & die ich nach langem Hin & Her endlich erhielt,Jhnen folg.zur Kenntniss bringen.Die letztere Stelle hielt es für nöthig beim hiesigen Amtsgericht nachzufragen,warum in diesem Falle ein Arier als Pfleger aufgestellt & in einer 2.Anfrage wie lange die gerichtliche Pflegschaft dauern könne.Nach erfolgter Auf" klärung seitens des Gerichts,dass z.Zt. für Fürth u.Nürnberg zusammen nur noch 2 jüd.Konsulenten deren Bezirk sich bis Weiden erstreckt,vor" handen,mit Arbeitenüberlastet sind & fernerdass auch mit deren Abwander" ung zu rechnen ist,bekam ich auch von dieser Stelle die Bewilligung.
Nun habe ich dieselbe Stelle unter Ueberlassung der mir ärzt.von der Firma Sch.-W. überlassenen Restanten-Aufstellung schon vor 10 Tagen ersucht,zwecks Ausklagung der böswilligen Schuldnermir die Genehmigung zu erteilen,mich der Mithilfe eines arischen Anwalts bedienen zu dürfen Bis heute habe ich noch keinen Bescheid darüber erhalten.
Das Nachlassgericht verhält sich trotz warmen Eintretens meinerseits vollständig passiv mit dem Hinweis,die Jnteressenwahrnehmung läge bei dem gerichtl.bestellten Nachlasspfleger,also an mir.
Auf mein Mahnschreiben an sämmtliche Schuldner reagirten:
F.Winnerlein,Zirndorf mit einer Postkarte ganz unverschämten Jnhalts & Zalungsverweigerung
Frau Biedermann,Bruck schreibt mir,dass ihr Mann zum Militär eingezogen & sie nichts zalen könne
Dr.Kürschner,Fürth verweigert Zalung& behauptet,mit seinem Schreiben v.14.12.37. an die frühere Firma M.S.F. jede Zalungspflicht abgelehnt zu haben & würde mich für jeden Schaden für Zeitverluste etc. im Falle einer Klage in Anspruch nehmen
Hans Geiger Zirndorf übersandte mir einen Check über M.80.-(den ich der Deutschen Bank auf Sperrkonto überwies)& ersuchte mich,den Rest in zwei gleichen monatlichen Raten abtragen zu dürfen,was ich ihm bewilligte.
Wenn nun die Antwort von der G.R.Stelle negativ ausfallen sollte müsste ich eben die Forderung v.Winnerlein teilen,so dass ich beim hies. Amtsgericht selbst vertreten kann. Nun hat die Sache aber einen Hacken, ich kann wohl einklagen,aber im Falle eines obsiegenden Urteils während der Kriegsdauer nicht vollstrecken. Weiter kostet die Klagestellung auch Geld für Gerichtskosten etc. Wie wäre es nun,wenn Herr Alfred Rahn ent" gegenkommender Weise bereit wäre,zur Prozessführung mir einen Betrag von seinem bei der C.& P.Bank liegenden Sperrkonto in Höhe v.M.3513.- durch eine Anweisung an diese Bank,zur Verfügung zu stellen.Die Bewill" igung würde ich mir von der D.St. schon beschaffen.
Das gesammte Vermögen für seinen Bruder James ist ja bei der Staatsbank deponirt & möchte ich für diesen Zweck nicht reduziren.
Bei dieser Gelegenheit teile ich Jhnen mit,dass ich der Frau Emma Rahn für ihre monatl.Besuche in Erlangen & Auslagen für einen ganzen Kuchen etc.je Mk.5.- bewilligt habe& habe ihr für verflossene 6 Monate M.30.- & heute für weitere 6 Monate ebenfalls wieder M.30.- durch die Staats" Bank hier überweisen lassen. Jch hoffe Sie damit einverstanden.
Die Dresdner Bank teilt mir mit,dass dort noch ein Saldo von M.9.30 auf Sperrkonto eingetragen.

Georg Dimmler
Fernruf Nr. 72920
Postscheckkonto 22702 Nürnberg
*

Fürth i. Bay., 16. Juni 1939.
Johannisstr. 18

Frau
Hannchem Rahn
905 West End Ave., Apt. 51
New York City.

Sehr geehrte Frau Rahn !

Von der D.Stelle habe bis heute auf mein eingereichtes Gesuch bezüglich der Vermögens-Verwaltung noch immer keinen Bescheid erhalten, die Urlaubszeiten fallen recht ungünstig mit herein. Ich habe die Firma Sch.-W. trotzdem besucht, leider ist der Inhaber ins Rheinland verreist & dürfte erst in 14 Tagen zu sprechen sein. Wie mir Hr. Hofmockel mitteilte, werden von ihrer Seit ziemliche Gegenansprüche bezüglich des schadhaften Hausdaches, ferner werden wegen des festgestellten Schwamms in den Büroräumen z.Zt. umfangreiche Ausbesserungsarbeiten durchgeführt. Diese Schäd" en sollen beim Hausverkauf Ihrerseits verschwiegen worden sein, auch wird wegen des zu hoch geforderten Facon-Preisses von Seiten der Handelskammer Einspruch erhoben. Alles dies wird ~~wird~~ mit Sch. bei seiner Rückkunft zu besprechen sein. Darüber werde ich Ihnen Mitteilung machen. Auf dem an Dech verkauften Bauplatz wird jetzt eine massive Lagerhalle gebaut. Wegen des Eckplatzes höre ich, dass die Baupolizei Zaunsetzung u. Stassenreinigung verlangt. Letztere hat bis jetzt von meiner Vollmacht noch keine Kenntniss. Ich werde sämmtl. verlangte Auflagen ablehnen mit der Begründung, dass der Platz infolge des sr.Zt. geforderten Angebots an die Partei, nur diese verfügungsberechtigt ist.

Bezüglich des Verkaufswertes für Häuser & Grundstücke sind noch immer nicht keine Verordnung herausgekommen.

Sie hören wieder von mir.

Hochachtungsvoll !

Georg Dimmler

Nun zu Ihren div. Anfragen.

Die deutsche Bank ist das Bankinstitut der Firma Sch.-W.& hat letztere mit Genehmigung der D.St., die ganz genau über den Stand der Aussenstandsposten orientiert ist, wiederum die Deutsche Bk. der D.St. vorgeschlagen & Genehmigung erhalten.

Nebenbei bemerkt, ist Herr Schulte-Wissermann sowie der Buchhalter Hofmockel schon seit Anfang August zum Militär eingezogen, die hiesigen Herren wissen herzlich wenig, da immer nur die beiden vorgenannten Herren Ihre Angelegenheiten erledigt haben.

Nur muss Sch.W. noch veranlasst werden, ist meinerseits auch in die Wege geleitet, dass das auf Sperrkonto Sch.-W. bei der Deutschen Bank deponirte Geld in Höhe von M. 6021.91 + M. 80.- richtig gestellt wird & zwar muss es heissen; Abwiklungssperrkonto Johanna & Alfred Rahn. Dieserhalb wurde vor einiger Zeit schon den beiden Herren ins Feld geschrieben.

Auf wiederholte Erkundigung beim hies. Notar ist höre ich, dass für beide verkaufte Bauplätze immer noch Karl Holz als Besitzer figuriert & auch die Sperrkonten auf dessen Namen lauten.
Hier muss eben die generelle Entscheidung über die gesammten, damals vorgenommenen Transactionen abgewartet werden.
Für die mir frdl. bewilligte Provision sage Ihnen meinen besten Dank. Selbstverständlich werde ich, sobald sich in der Angelegen" heit was rühren sollte, Ihnen sofort Mitteilung zugehen lassem.

Was meinen Sie Frau Dr. unter Ueberweisung von Sperrkonten die auf Frau Johanna Rahn lauten? Ist darunter Transfer zu verstehen? Der Kurs für die RM. ist z.Zt. 3,8%.

Das wäre für heute Alles und begrüsse ich Sie

Hochachtungsvoll!

George Küster

Abschrift

Fürth (Bay,), den 23.Dez.1938

An

Herrn Georg Held
Wirtschaftstreuhänder
Nürnberg-S.
Wölckernstr.27

Betreff: Ueberführung jüdischen Vermögens in arischen Besitz.
Grundstücke Pl.Nr. 1047 1/14, 1047, 1050 1/4, 1048,
1049 - Stgde. Fürth der Frau Hannchen Rahn.

Im Auftrage der Gauleitung Franken der N.S.D.A.P. teile ich Ihnen mit, dass Ihr Vertragsangebot am 4.Dezember 1938 zu notarieller Urkunde angenommen wurde.

Besitz, Nutzungen und Lasten sind daher auf den Erwerber übergegangen. Zwecks Uebernahme wird in den nächsten Tagen ein Verwalter bestellt.

Soweit Ihnen nach der Vertragsangebots-Urkunde ein barer Kaufpreis zusteht, wird Ihnen dieser auf einem besonderen Konto gutgebracht. Dieses Konto wird von der Gauleitung Franken der N.S.D.A,P. geführt. Endgültige Abrechnung mit Ihnen erfolgt von dieser Stelle aus nach vollständiger Durchführung der Kaufvertrages unter Berücksichtigung etwa von Ihnen noch geschuldeter Gebühren und Steuern.

Hiervon wollen Sie etwaige Mitbeteiligte verständigen.

gez. Justizrat Mayer, Notar

Siegel des
Notariats

§ 3.

Herr Dr.Rosenberg ist berechtigt, die in den Wochenberichten angegebenen Zahlungseingänge der Herrn und Frau Rahn gehörenden Forderungen an Hand der bücherlichen Aufzeichnungen auf ihre Richtigkeit zu prüfen.

§ 4.

Gerät ein Schuldner in Zahlungsverzug, so hat Herr Dr.Rosenberg im Einvernehmen mit der Firma M.S.Farrnbacher Kom.-Ges., Fürth i/B., das zum Einzug Erforderliche (beispielsweise Klage) zu veranlassen.

Fürth i/B., den 22.Oktober 1937.

Otto Schüssler-Hiltermann

Johanna Rahn

Alfred Rahn

PHOTO
amtl.

Otto Schulte-Wissermann K.G., Fürth (Bay.)

Eisen · Bleche · Metalle

Postanschrift: Fürth (Bay), Schließfach 57
Drahtanschrift: Eswemetall Fürthbayern
Fernsprechanschluß: Nr. 70121 — 70123

Bankkonten: Dresdner Bank, Filiale Fürth
Stadtsparkasse Fürth
Postscheckkonto Nürnberg Nr. 882

Herrn

Dr. Otto Rosenberg,

N ü r n b e r g - A
Königstrasse 3

Ihr Zeichen: | Ihr Schreiben vom: | Unser Zeichen: H/Ba. | Den 8.Dezember 1938.
Königstraße 129

Betrifft:

Zufolge Ihrer telefonischen Anfrage geben wir Ihnen nachstehend die Aussenstände der Firma

M.S. Farrnbacher O.H. per 12.11.1938 mit

RM. 3279,73 ,

Das Guthaben auf dem Abwicklungskonto

Johanna und Alfred R a h n betrug am 12.11.1938

RM. 5682,56

Mit deutschem Gruss!

11.38.S.2000

PHOTOKOPIE
Der
Photo-Schein

Otto Schulte-Wissermann K.G., Fürth (Bay.)

Eisen · Bleche · Metalle

Postanschrift: Fürth (Bay), Schließfach 57
Drahtanschrift: Eswemetall Fürthbayern
Fernsprechanschluß: Nr. 70121 — 70123

Bankkonten: Dresdner Bank, Filiale Fürth
Stadtsparkasse Fürth
Postscheckkonto Nürnberg Nr. 882

Herrn

Dr. Otto Rosenberg,

N ü r n b e r g - A
Königstrasse 3

Ihr Zeichen: | Ihr Schreiben vom: | Unser Zeichen: H/Ba. | Den 8.Dezember 1938.
Königstraße 129

Betrifft:

Zufolge Ihrer telefonischen Anfrage geben wir Ihnen nachstehend die Aussenstände der Firma

M.S. Farrnbacher O.H. per 12.11.1938 mit

RM. 3279,73 ,

Das Guthaben auf dem Abwicklungskonto

Johanna und Alfred R a h n betrug am 12.11.1938

RM. 5682,56

Mit deutschem Gruss!

PHOTOKOPIE
Gelassen

FINANZAMT F ü r t h /Bay.

Str.Nr. 42/ 188

F ü r t h /Bay., ..18...3...1939.

Diese Bescheinigung ist Ihrem Antrag an die Devisenstelle bei dem OFPr. Nürnberg beizufügen; sie kann vom Finanzamt jederzeit widerrufen werden.

Unbedenklichkeitsbescheinigung.

Giltig bis zum ....XXXXXXXXXX.....

Der ie R a h n Hannchen Sara früher in Fürth /Bay. Königsstr. 129 nun in Meran

geboren am 20. 9. 1873 in Meiningen

uhd seine Ehefrau ....XXXXXXXX..... geb. ..XXXXXXXXX.....

geboren am ..XXXXXX.XXXXXX..... in .XXXXXX.XXXXXXX.....

Anschrift .....XXXXXXXXXXXXXXX.....

bevollmächtigter Vertreter .....Dr. Lili Sara Rahn.....

Anschrift ...in Fürth /Bay. Adolf Hitlerstr. 26.....

hat - ~~haben~~ - gegenwärtig hier keine Rückstände an Steuern.

Dies Unbedenklichkeitsbescheinigung gilt nur in Verbindung mit einer Unbedenklichkeitsbescheinigung des Finanzamts Moabit - West über Judenvermögensabgabe.

x Xxx Xxxx

S!

An
Frau Dr. Lili Sara Rahn
in Fürth /Bay.
Adolf Hitlerstr, 26

PHOTOCOPIE

Otto Schulte-Wissermann K.G., Fürth (Bay.)

Eisen · Bleche · Metalle

Postanschrift: Fürth (Bay), Schließfach 57
Drahtanschrift: Eswemetall Fürthbayern
Fernsprechanschluß: Nr. 70121 — 70123

Bankkonten: Dresdner Bank, Filiale Fürth
Stadtsparkasse Fürth
Postscheckkonto Nürnberg Nr. 882

Herrn

Dr. Otto Rosenberg,

N ü r n b e r g - A
Königstrasse 3

Ihr Zeichen: | Ihr Schreiben vom: | Unser Zeichen: H/Ba. | Den 8.Dezember 1938.
Königstraße 129

Betrifft:

Zufolge Ihrer telefonischen Anfrage geben wir Ihnen nachstehend die Aussenstände der Firma

M.S. Farrnbacher O.H. per 12.11.1938 mit

RM. 3279,73 , + 9.20 = 3288.93

Das Guthaben auf dem Abwicklungskonto

Johanna und Alfred R a h n betrug am 12.11.1938

RM. 5682,56 - 60.65 = 5621.91 - 29.01 = 5046.— + 4.— = 5646.—

Mit deutschem Gruss!

Vollmacht:

Ich ermaechtige hierdurch Herrn Walter Bierer, Angehoeriger der Amerikanischen Besatzungsarmee, fuer mich das oben angegebene Guthaben von Rmk.5682.56 zuzueglich angelaufener Zinsen sowie auch alle in der Zwischenzeit moeglicherweise eingegangenen Aussenstaende, enthalten in obigem Betrag von RMK 5.279.73,zu kassieren. Herr Walter Bierer ist ermaechtigt, noetigenfalls die zwecks Beitreibung erforderlichen Massnahmen zu ergreifen.

gez: Johanna Rahn:
Johanna Rahn
Alfred H. Rahn:

Denver 7, Colo., August 3rd, 1945
1195 Holly Street

11-38-S-2000

PHOTOKOPIE
amtl. zugelassen

Otto Schulte-Wissermann
Kommandit-Gesellschaft
Eisen · Bleche · Metalle
Fernsprecher 70121-23
Telegramm-Adresse: Eswemetall
Postscheckkonto Nürnberg Nr. 882
Schließfach 57

Fürth (Bayern), den 7.Februar 39.
Königstraße 129

Frau

Dr. Phil. Lilli Sara R a h n,

Fürth/Bay.
Adolf Hitlerstr. 26

H/Ba.
Betr: Ihr Schreiben vom 27.1.39.

Das Guthaben auf dem Abwicklungskonto
Johanna und Alfred R a h n betrug
am 31.12.1938 RM. 5621,91
die Aussenstände " 3279,73

VI-38-3-2000

PHOTOKOPIE

3.– RM Urk. St. ... 17. ... 1937
§ ... Urk. St. G.

Zur Doppelschrift 3.– RM Urkundensteuer entrichtet
3.– Urkundensteuer entrichtet.
17 DEZ 1937
Finanzamt Nürnberg ...
Finanzkasse:

Zwischen

der in Gründung befindlichen Firma

M.S.Farrnbacher Kommanditgesellschaft, Fürth i/B., einerseits,

und

Herrn Alfred Rahn, Kaufmann in Fürth i/B., und

Frau Johanna Rahn, Kaufmannswitwe in Fürth i/B., andererseits,

wird folgende

V e r e i n b a r u n g

getroffen:

§ 1.

Die Firma M.S.Farrnbacher Komm.-Ges., Fürth i/B., übernimmt kostenlos, jedoch gegen Ersatz der Barauslagen, den Einzug der Herrn Alfred Rahn und Frau Johanna Rahn, den Vorbesitzern der Firma M.S.Farrnbacher o.H.G., Fürth, gehörigen Forderungen per 23.Oktober 1937. Als Forderungen zum 23.Oktober 1937 gelten die in den Büchern der Firma M.S.Farrnbacher o.H.G., Fürth, ausgewiesenen Forderungen, für welche Saldenliste aufgestellt wird.

Eingehende Zahlungen von Schuldnern laut der in Absatz 1 bezeichneten Debitorenliste sind solange zu Gunsten des für Herrn und Frau Rahn geführten Kontokorrent-Kontos zu verbuchen, bis die Ansprüche von Herrn und Frau Rahn gegenüber den Kunden berichtigt sind.

§ 2.

Über den Eingang der Forderungen wird Herrn Alfred Rahn oder dem Generalbevollmächtigten des Herrn Rahn und der Frau Rahn, Herrn Dr.Otto Rosenberg, Nürnberg-A., Königstrasse 3, wöchentlich Bericht erstattet.

PHOTOKOPIE
Der Photo-Schorr Nürnberg

AR 25538 6/11 JOHANNA RAHN - MULTIPLE CLAIMS 1959-1961 ARCHIVES

DR. HANS FUCHS
DR. HANS MAURUS
RECHTSANWÄLTE
BEIM OBERLANDESGERICHT NÜRNBERG
UND LANDGERICHT NÜRNBERG-FÜRTH
POSTSCHECKKONTO NÜRNBERG 8987
FERNSPRECHER 7 04 31

FÜRTH/BAY., DEN 16.Januar 1959
HALLSTRASSE
F/H

Herrn

Alfred H. R a h n

511 Mercantile Building
D e n v e r / Colorado
USA

Sehr geehrter Herr Rahn!

In der Entschädigungsangelegenheit Ihrer Frau Mutter erhielt ich vom Landesentschädigungsamt folgende Anfrage:

"Betr.: Entschädigungssache Rahn Johanna

In obiger Entschädigungssache werden Sie noch um Mitteilung gebeten, welche Schul- und Berufsausbildung die Antragstellerin hat und ob und in welcher Höhe sie eine Versorgung aus einer früher ausgeübten Erwerbstätigkeit erhält."

Ich bitte Sie höflichst diese Anfrage sobald wie möglich zu beantworten.

Hochachtungsvoll!

Rechtsanwalt

20. Januar 1959

Dr. Hans Fuchs,
Rechtsanwalt
Hallstrasse
Fuerth in Bayern

Sehr geehrter Herr Dr. Fuchs:

Ihren Brief vom 16.ds. beantworte ich wie folgt:

Meine Mutter, Frau Johanna Rahm, ging zur "Toechterschule", erst in Meiningen und dann in Fuerth. Sie also war ein Jahr in einem Maedchen Pensionat in Hannover.

Sie erhaelt keinerlei Versorgung aus einer fruehor ausgeuebten Erwerbstaetigkeit. Sie uebte keinerlei Erwerbstaetigkeit aus, da sie nach ihrer Verheiratung "Hausfrau" und "Mutter" war.

Nach dem Tode ihres Mannes, lebte sie nicht nur von dem Einkommen ihres Vermoegens, sondern von dem Einkommen von der Fa. M.S.Farrnbacher, deren Teilhaber sie war. Ihr gesamtes Vermoegen und Einkommen wurde infolge der Judenverfolgung verloren.

Ich hoffe, Ihnen mit diesen Angaben gedient zu haben und sehe Ihren weiteren Nachrichten in dieser Angelegenheit mit Interesse entgegen.

Hochachtungsvoll

ALFRED H. RAHN

P.S.: Bitte weisen Sie das Landesentschaedigungsamt ernuet darauf hin, dass meine Mutter ueber 85 Jahre alt ist and dass aus diesem Grunde eine baldige Entscheidung sehr wuenschenswert waere.

Dr. Hans Fuchs
Dr. Hans Maurus
Rechtsanwälte
FÜRTH/BAY.
— Hallstraße —
Fernsprecher 70431
Postscheckkonto Nürnberg 8987

Fürth, den 27. Januar 1959
F/H

An das

Bayer.Landesentschädigungsamt

München 2
Meiserstr. 11

Az. 59 778 - II/6a -wei

Betr.: Entschädigungssache R a h n Johanna, geb.Goldmann

In dieser Sache bestätige ich den Empfang Ihres Schreibens vom 15.1.59. Die von Ihnen gestellten Fragen beantworte ich wie folgt:

Frau Johanna Rahn besuchte zuerst in Meiningen eine höhere Mädchenschule und anschliessend in Furth. Anschliessend war sie ein Jahr in einem Mädchenpensionat in Hannover.

Sie erhält keinerlei Versorgung aus einer früher ausgeübten Erwerbstätigkeit, denn sie übte keinen Beruf aus. Nach ihrer Verheiratung war sie nur als Hausfrau tätig. Nach dem Tode ihres Ehemannes lebte sie nicht nur von dem Einkommen ihres Vermögens, sondern auch von den Einkünften der Fa.M.S.Farrnbacher, an der sie beteiligt war. Sie hat ihr gesamtes Vermögen durch die Judenverfolgung verloren.

Bei dieser Gelegenheit erlaube ich mir nochmals darauf hinzuweisen, dass Frau Johanna Rahn nunmehr 85 Jahre alt ist. Ich bitte deshalb nochmals um ganz besondere Beschleunigung der Angelegenheit.

Rechtsanwalt

DR. HANS FUCHS
DR. HANS MAURUS
RECHTSANWÄLTE
BEIM OBERLANDESGERICHT NÜRNBERG
UND LANDGERICHT NÜRNBERG-FÜRTH
POSTSCHECKKONTO NÜRNBERG 8987
FERNSPRECHER 70431

FÜRTH/BAY., DEN 29.Januar 1959
HALLSTRASSE
F/H

Herrn

Alfred H. R a h n

511 Mercantile Building
D e n v e r / Colorado
USA

Sehr geehrter Herr Rahn!

In der Entschädigungssache Ihrer Frau Mutter bestätige ich dankend den Empfang Ihres Briefes vom 2o.1.59. Ich habe Ihre Angaben dem Landesentschädigungsamt mitgeteilt. Eine Abschrift davon lege ich für Ihre Akten bei.

Von der Oberfinanzdirektion in Nürnberg erhielt ich nun einen weiteren Fragebogen bezüglich der Rückerstattungsangelegenheiten Ihrer Frau Mutter. Ich hoffe, dass nun auch diese Ansprüche alsbald Ihre Erledigung finden. Ich habe den Fragebogen ausgefüllt so gut ich dazu in der Lage war. Ich bitte Sie höflichst die Angaben zu prüfen und allenfalls zu ergänzen. Ergänzungen halte ich insbesondere dort fürnotwendig, wo ich mit Bleistift ein Fragezeichen gemacht habe, das später wieder wegradiert wird.

Bei dieser Gelegenheit fällt mir noch folgendes ein:
Am 6.1o.53 wurde auch mit der Bayer.Staatsbank ein Vergleich geschlossen, wonach diese verpflichtet ist Ihnen Wertpapiere in natura zu erstatten. Ist dieser Vergleich inzwischen erfüllt?

Hochachtungsvoll!

Rechtsanwalt

ALFRED H. RAHN

511 Cochran Bldg.,
Denver 2, Colorado, 31. Januar 1959

Dr.Hans Fuchs,
Fuerth in Bayern

Sehr geehrter Herr Dr.Fuchs:

Im Besitze Ihres Geehrten vom 29.ds. gebe ich Ihnen abbei den Fragebogen von Frau Johanna Rahn ausgefuellt und unterschrieben zurueck. Lassen Sie mich bitte wissen im Falle weitere Angaben benoetigt werden.

In Beantwortung des letzten Absatzes teile ich Ihnen mit, dass die Wertpapiere lt. Vergleich vom 6.10.1953 am 27.Maerz 1954 erhalten wurden. Der Fall 2) des Vergleices vom 6.10.1953 kann daher, Ich glaube, als erledigt betrachtet werden.

Die Niederschrift vom 28.1.1954 sagt Folgendes in dieser Sache:
"Die vorliegende Rueckerstattungsanmeldung ist lt. Niederschrift in der Gueteverhandlung vom 6.10.1953 in 2 Faelle aufgeteilt:
Der Fall 2) betrifft die Rueckerstattung von RM14.600.- in Wertpapieren."

Wie gesagt, Fall 2) ist erledigt. Koennen Sie mir sagen, was Fall 1) war ???

In diesem Zusammenhang frage ich mich, ob wir nicht eine Aufstellung machen sollten ueber all die Rueckerstattungsantraege, resp. Vergleiche, die noch nicht erledigt sind. Es sind so viele Jahre verstrichen, dass ich glaube, wir sollten dies tun, damit nichts uebersehen wird.

Zum Beispiel, Im Jahre 1953 wurde fuer Frau Johanna Rahn ein Vergleich geschlossen, Aktenzeichen IIIa, 2914 wegen Suehneleistung von RM16.400.- und der Reichsfluchtsteuer von RM78.173.-. Ich glaube, dass inzeischen ein "Darlehen" von RM3.400.- ueberwiesen wurde. Wann wird diese Sache erledigt ???

Ich greife dies nur als ein Beispiel heraus. Ich glaube, wenn wir eine Aufstellung machen koennten von allen schwebenden Sachen fuer alle Rahns, ...
Well, was sagen Sie ?

Hochachtungsvoll

ALFRED H.RAHN

Mein Bureauhaus hat den Namen geaendert. Frueher 511 Mercantile Building, jetzt "511 Cochran Building."

Bayerisches Landesentschädigungsamt

München 2, Meiserstraße 11

A.Z. 59 778 -/6a -

AST

Auf den Antrag des/r R a h n Johanna geborene Goldmann

geb. am 2o.9.1873 in Meiningen

wohnhaft in Denver/Colorado, USA, 1195 Holly Street

auf Entschädigung für

Schaden im beruflichen Fortkommen

erläßt das Bayer. Landesentschädigungsamt auf Grund der Vorschriften des Dritten Gesetzes zur Änderung des Bundesergänzungsgesetzes zur Entschädigung für Opfer der nationalsozialistischen Verfolgung vom 29. 6. 1956 (BGBl. I S. 559) folgenden

Bescheid:

I. Die Ansprüche auf Entschädigung für Schaden im beruflichen Fortkommen

werden

abgelehnt.

II. ~~Die Entscheidung über die weiteren Ansprüche wird vorbehalten.~~

II. ~~III.~~ Das Verfahren ist gebühren- und auslagenfrei. Dem Antragsteller entstandene Gebühren und Auslagen werden nicht erstattet.

III. Die Rückforderung eventuell erhaltener, noch nicht angerechneter Leistungen bleibt vorbehalten.

BLEA — **701 b** — 10000 — 4/58

Sachverhalt und Entscheidungsgründe:

Die Antragstellerin erhebt Anspruch auf Entschädigung wegen Schadens im beruflichen Fortkommen und gibt hierzu im wesentlichen an:
Sie sei bis zum Tode ihres Ehemannes als Hausfrau tätig gewesen. Von 1931 - Oktober 1937 habe sie von ihrem Vermögen und von den Einkünften aus der Firma M.S. Farrnbacher, an der sie seit dem Tode ihres Ehemannes beteiligt gewesen sei, gelebt. Nach dem Ende Oktober 1937 aus Gründen der Rasse durchgeführten Verkauf der Firma sei sie im Jahre 1938 nach den USA ausgewandert und habe seitdem kein Einkommen mehr erzielt.

Zur Entscheidung über den Antrag ist gemäss § 185 Abs.2 Ziff. 3a BEG das Bayerische Landesentschädigungsamt zuständig, weil die Antragstellerin vor dem 31.12.1952 ausgewandert ist und ihren letzten Wohnsitz in Bayern hatte.

Der Antrag ist nicht begründet.

Aus dem Schreiben des anwaltschaftlichen Vertreters der An-

./.

Rechtsmittelbelehrung

Soweit durch diesen Bescheid der geltend gemachte Anspruch abgelehnt worden ist, kann der Antragsteller innerhalb einer mit der Zustellung des Bescheides beginnenden Notfrist von drei Monaten Klage gegen den Freistaat Bayern vor dem Landgericht München I — Entschädigungskammer —, München, Wagmüllerstraße 12, erheben.

derzeitige Anschrift: München 35
Promenadepl. 2

Wohnt der Antragsteller im außereuropäischen Ausland, so tritt an Stelle der Frist von drei Monaten eine Frist von sechs Monaten.

Die Klage kann **nur** entweder durch Einreichung einer Klageschrift bei dem vorgenannten Gericht oder mündlich zu Protokoll der Geschäftsstelle dieses Gerichts erhoben werden. Wird die Klage durch Einreichung einer Klageschrift erhoben, so muß die Klageschrift enthalten:

1. die Bezeichnung der Parteien und des Gerichts;
2. die bestimmte Angabe des Gegenstandes und des Grundes des erhobenen Anspruchs sowie einen bestimmten Antrag.

Es dient der Beschleunigung des gerichtlichen Verfahrens, wenn 2 Abschriften der Klageschrift und dieser Bescheid in Urschrift oder Abschrift beigefügt werden.

Durch Einreichung einer Klage bei einem anderen Gericht oder einer Behörde, durch eine Beschwerde oder eine Eingabe beim Bayer. Landesentschädigungsamt oder einer anderen Behörde wird die Klagefrist nicht gewahrt.

Zur Erhebung der Klage und zur weiteren Durchführung des gerichtlichen Verfahrens kann sich der Antragsteller kostenlos durch den Offizialanwalt für Wiedergutmachung, München 2, Perusastraße 5/III, vertreten lassen, wenn er diesem für das gesamte gerichtliche Verfahren Hauptvollmacht erteilt; ein Auftreten des Offizialanwalts in Untervollmacht eines anderen Rechtsanwalts ist ausgeschlossen.

tragstellerin vom 27.1.1959 geht hervor, daß die Antragstellerin zwar am Gewinn der OHG M.S.Farrnbacher beteiligt war, offenbar aber ihre Arbeitskraft in dem Unternehmen nicht beruflich genutzt hat.

Die Antragstellerin wurde somit nicht in der Nutzung ihrer Arbeitskraft geschädigt und hat daher keinen Schaden im beruflichen Fortkommen im Sinne des § 65 BEG erlitten.

Der Antrag war aus diesen Gründen abzulehnen.

Die Entscheidung über Gebühren und Auslagen stützt sich auf § 2o7 BEG.

München, den 6.3.1959

gez.: Troberg
Präsident

Für die Übereinstimmung
mit der Urschrift
Hirschvogel
Va.

DR. HANS FUCHS
DR. HANS MAURUS
RECHTSANWÄLTE
BEIM OBERLANDESGERICHT NURNBERG
UND LANDGERICHT NURNBERG-FURTH
POSTSCHECKKONTO NURNBERG 8987
FERNSPRECHER 7 04 31

FÜRTH/BAY., DEN 11.März 1959
HALLSTRASSE

F/H

Herrn

Alfred H. R a h n

511 Chochran Building
D e n v e r / Colorado
USA

Sehr geehrter Herr Rahn!

In der Entschädigungssache Ihrer Frau Mutter wegen der Beteiligung an der Fa.Farnbacher erhielt ich vom Landesentschädigungsamt den beiliegenden Bescheid. Er wurde am 1c.3.59 förmlich zugestellt. Sie sehen daraus, dass die Ansprüche unter Bezugnahme auf § 65 des Rückerstattungsgesetzes abgelehnt wurden. § 65 lautet:

"Ein Schaden im beruflichen Fortkommen liegt vor, wenn der Verfolgte an der Nutzung seiner Arbeitskraft geschädigt worden ist."

Dass dies hier nicht zutrifft, ist wohl richtig. Es wäre nun noch die Frage zu prüfen, ob der geltend gemachte Anspruch nicht etwa unter anderen Gesichtspunkten geltend gemacht werden könnte. In Betracht käme nur noch der Gesichtspunkt "Schaden am Vermögen". Ich glaube aber, dass die Voraussetzungen auch hierfür nicht gegeben sind, weil die Fa.Farnbacher im Jahre 1937 verkauft wurde. In § 56 ist aber festgelegt:

"Der Verfolgte hat Anspruch auf Entschädigung, wenn er in seinem im Reichsgebiet nach dem Stand vom 31.12.37 belegenen Vermögen geschädigt worden ist."

Ich bitte Sie höflichst zu prüfen, ob unter Berücksichtigung dieser Gesichtspunkte eine Klage erhoben werden soll. Auf die beiliegende Rechtsmittelbelehrung weise ich hin. Die Frist läuft am 1o.9.59 ab.

Hochachtungsvoll!

Rechtsanwalt

Denver 2, Colo., 16. Maerz 1959

Sehr geehrter Herr Dr. Fuchs:

Ich erhielt soeben Ihr Schreiben vom 11.ds. nebst dem ablehnenden Bescheid der Bay. Landesentschaedigungsamted vom 6.3.1959 in Sachen Johanna Rahn wegen Schaden im beruflichen Fortkommen.

Ich entnehme Ihrem Briefe, dass die Ablehnung ordnungs= gemaess erfolgt ist and dass wir kaum Erfolg mit einer Klage haben, weill die Fa. M.S.Farrnbacher bereits im Herbst 1957 verkauft worden war.

Ist dies richtig ?

Wenn Sie also der Ansicht sind, dass nichts weiter geschehen soll, betrachte ich die Angelegenheit hiermit als erledigt.

Hurrah.

Mit frdl. Gruessen

Hochachtungsvoll

ALFRED H. RAHN

16. Maerz 1959

Dr. Hans Fuchs,
Rechtsanwalt
Hallstrasse
Fuerth in Bayern

Sehr geehrter Herr Dr. Fuchs:

Besten Dank fuer Ihren Brief vom 5.v.Mts. Demzufolge schweben noch die folgenden Sachen:

1) Vergleich ueber entzoegene Bankkonten, Akten-Zeichen IIIa 2915/1.

2) Judenabgabe und Reichfluchtsteuer - Johanna Rahn - IIIa 2914.

3) Schaden in Merufl. und wirtschaftl. Fortkommen - Alfred H.Rahn gemaess paraphraph 4 der Liste, die meinem Brief vom ~~5.12~~ 12.5./57 beilag.

4) Auswanderungskosten Alfred H. Rahn gemaess Paragraph 5 der Liste, die meinem Brief vom ~~5.12~~ 12.5.1957 beilag.

5) Schaden am Vermoegen Alfred H.Rahn gemaess Paragraph 6 der Liste, die meinem Brief vom ~~5.12~~ 12.5.1957 beilag.

6) Niederschrift Wiedergutmachungsbehoerde, 9.2.1953, Alfred Rahn gegen Dt.Reich. Betrag RM1.050.- laut m.Brief an Sie vom 12.5.1957

7) Niederschrift Wiedergutmachungsbehoerde, 28.1.1954: Alfred und Lilli R. gegen Dt.Reich: RM7.538.75 Judenabgabe und RM10.157.- Reichfluchtsteuer, gelistet unter c) in meinem Brief an Sie vom 12.5.1957.

8) Vergleich betr. Leihamt, Alfred Rahn: Betrag DM2.500.- laut in meinem Brief an Sie vom 12.5.1957 unter e).

Es mag sein, dass ich mich nach all diesen Jahren nicht mehr auskenne und waere Ihnen daher verbunden, mir mitzuteilen, ob Sie mit mir einiggehen, d.h. ob alle die Angelegenheiten noch schweben und wenn dies der Fall ist, habe ich all Angelegenheiten gelistet ?

Ich sehe Ihren gefl. Nachrichten hierueber gerne entgegen.

Hochachtungsvoll

ALFRED H. RAHN

IN REPLY, PLEASE REFER
TO FILE NUMBER

ABD:AEC:bm
Claim No. 14025

DEPARTMENT OF JUSTICE
OFFICE OF ALIEN PROPERTY
WASHINGTON 25, D. C.

REGISTERED MAIL

CLAIMANT:

Mrs. Johanna Rahn
c/o Mr. Alfred H. Rahn
1195 Holly Street
Denver 7, Colorado

NOTICE

Attached is a copy of a Final Schedule issued under section 34(f) of the Trading with the Enemy Act, as amended (50 U.S.C. App. 34), with respect to the Bayerische Staatsbank, an insolvent debtor, listing four claims which are allowed as non-priority claims, and the payment to be made thereon. If your claim is not shown on the schedule, it is for the reason that the claim has been dismissed by this Office.

This schedule is being served by registered mail on all claimants listed therein, as well as on claimants whose claims have been dismissed or disallowed. Pursuant to section 34(f) of the Trading with the Enemy Act, as amended, any claimant considering himself to be aggrieved by this Final Schedule may, within sixty (60) days from the date of the mailing of the schedule, file in the United States District Court for the District of Columbia a complaint for review of this schedule, naming the Attorney General as defendant. A copy of such complaint must be served on the Attorney General and on each claimant named in the Schedule. If no such complaint for review is filed within the sixty-day period, payments to claimants will be made by this Office as specified in the Final Schedule.

Date:

APR 23 1965

Paul V. Myron

Paul V. Myron
Deputy Director
Office of Alien Property

UNITED STATES OF AMERICA
DEPARTMENT OF JUSTICE
OFFICE OF ALIEN PROPERTY

In the Matter of the Insolvent Account of:

BAYERISCHE STAATSBANK

Vesting Order Nos. 5745 and 5746

Account No. 28-18507

FINAL SCHEDULE

After making such deductions and establishing such reserves as are required by section 34(d) of the Trading with the Enemy Act, as amended, the sum of $426.67 is available for the payment of debt claims filed with respect to the above insolvent debtor's estate. I propose to allow the following claims and to make the following payments, the priority having been assigned in accordance with the provisions of section 34(g) of the Act.

PRIORITY (1) WAGE AND SALARY CLAIMS NOT EXCEEDING $600.00

NONE

PRIORITY (2) CLAIMS ENTITLED TO PRIORITY UNDER 31 U.S.C., SECTIONS 191 AND 193

NONE

PRIORITY (3) ALL OTHER CLAIMS FOR SERVICES RENDERED, FOR EXPENSES INCURRED IN CONNECTION WITH SUCH SERVICES, FOR RENT FOR GOODS AND MATERIALS DELIVERED TO THE DEBTOR AND FOR PAYMENTS MADE TO THE DEBTOR FOR GOODS OR SERVICES NOT RECEIVED BY CLAIMANT.

NONE

PRIORITY (4) ALL OTHER DEBT CLAIMS

Claim No.	Name and Address of Claimant	Nature of Claim	Sum Allowed	Proposed Payment
8552	Mr. Karl Boehm 640 West 153rd Street New York 31, New York re: Claim of Werner W. Boem and Eric H. Boem	Bank Deposit	$ 9.17	$ 9.17
20809	Mrs. Katharina Strasser 108 Stanton Street Northport, New York	Bank Deposit	$12.68	$12.68
20811	Mr. Albert Silberthau 83-57 118th Street Kew Gardens Long Island, New York cc: Mr. Karl Boehm 640 W. 153rd Street New York 31, New York	Bank Deposit	$61.13	$61.13
66863	Mr. Hugo Silberthau 97 Fort Washington Avenue New York 32, New York cc: Mr. Karl Boehm 640 W. 153rd Street New York 31, New York	Bank Deposit	$61.13	$61.13

Dated: APR 13 1956

Paul V. Myron

Paul V. Myron
Deputy Director
Office of Alien Property

Intentional Second Exposure

UNITED STATES OF AMERICA
DEPARTMENT OF JUSTICE
OFFICE OF ALIEN PROPERTY

In the Matter of the Insolvent Account of:

BAYERISCHE STAATSBANK

Vesting Order Nos. 5745 and 5746

Account No. 28-18507

FINAL SCHEDULE

After making such deductions and establishing such reserves as are required by section 34(d) of the Trading with the Enemy Act, as amended, the sum of $426.67 is available for the payment of debt claims filed with respect to the above insolvent debtor's estate. I propose to allow the following claims and to make the following payments, the priority having been assigned in accordance with the provisions of section 34(g) of the Act.

PRIORITY (1) WAGE AND SALARY CLAIMS NOT EXCEEDING $600.00

NONE

PRIORITY (2) CLAIMS ENTITLED TO PRIORITY UNDER 31 U.S.C., SECTIONS 191 AND 193

NONE

PRIORITY (3) ALL OTHER CLAIMS FOR SERVICES RENDERED, FOR EXPENSES INCURRED IN CONNECTION WITH SUCH SERVICES, FOR RENT FOR GOODS AND MATERIALS DELIVERED TO THE DEBTOR AND FOR PAYMENTS MADE TO THE DEBTOR FOR GOODS OR SERVICES NOT RECEIVED BY CLAIMANT.

NONE

PRIORITY (4) ALL OTHER DEBT CLAIMS

Claim No.	Name and Address of Claimant	Nature of Claim	Sum Allowed	Proposed Payment
8552	Mr. Karl Boehm 640 West 153rd Street New York 31, New York re: Claim of Werner W. Boem and Eric H. Boem	Bank Deposit	$ 9.17	$ 9.17
20809	Mrs. Katharina Strasser 108 Stanton Street Northport, New York	Bank Deposit	$12.68	$12.68
20811	Mr. Albert Silberthau 83-57 118th Street Kew Gardens Long Island, New York cc: Mr. Karl Boehm 640 W. 153rd Street New York 31, New York	Bank Deposit	$61.13	$61.13
66863	Mr. Hugo Silberthau 97 Fort Washington Avenue New York 32, New York cc: Mr. Karl Boehm 640 W. 153rd Street New York 31, New York	Bank Deposit	$61.13	$61.13

Dated: APR 13 1950

Paul V. Myron

Paul V. Myron
Deputy Director
Office of Alien Property

COMMERZBANK

AKTIENGESELLSCHAFT

FILIALE FÜRTH

COMMERZBANK, (13a) Fürth (Bay.), Postfach 30

MIT FLUGPOST !

Frau
Johanna Lahn

175 Forest Street

Denver / Colorado
USA

Briefanschrift:
(13a) Fürth (Bay.)
Postfach 30

Rudolf-Breitscheid-Straße 7

Drahtwart: Commerzbank

Fernruf: 78674-76

Landeszentralbank-Giro:
Fürth (Bay.) 644/4

Postscheck: Nürnberg 9022

In der Antwort bitten wir anzugeben: Ihre Zeichen und Nachricht vom

Sekretariat Ausl-Abtl./Be.

FÜRTH, 24.7.61

Sehr geehrte Frau Lahn!

Anbei übersenden wir Ihnen in Auftra von Herrn Alfred Lahn einen Scheck über U.S.-$ 2.705.06.

Dieser Betrag ergibt sich als Saldo Ihres Ausländer-U-Kontos.

Mit vorzüglicher Hochachtung!

COMMERZBANK
Aktiengesellschaft
Filiale Fürth

01055

Vorsitzer des Aufsichtsrates: Otto Schniewind
Vorstand: Hanns Deuß, Helmut Brands, Robert Gebhardt, Günther Ladisch, Paul Lichtenberg, Will Marx, Walter Meier-Bruck, Carl v. Mengden, Wilhelm Nuber, Wilhelm Reinald, Ernst Rieche; stellv. Robert Dhom, Bolko Graf von Roedern

24. Dezember 1959

Dr. [illegible] St.,
Rechtsanwalt
Wien
Gallistrasse
Fuerth in Bayern

Sehr geehrter Herr Dr. Fuchs:

Im Besitze Ihres Geehrten vom 3.ds. gebe ich Ihnen den Brief der Aussenstelle Fuerth der Finanzmittelstelle Ansbach vom 20.November wunschgemaess zurueck.

Ich danke Ihnen verbindlichst fuer Erklaerungen und bin ueberzeugt, dass Sie alle noetigen Schritte unternehmen um die Angelegenheiten meiner Mutter, Frau Johanna Ramm, baldmoeglichst zum Abschluss zu bringen. Meine Mutter war im September dieses Jahres 86 Jahre alt und im Hinblick hierauf, sollten die Behoerden ihre Sache beforderlichst zum Abschluss bringen.

Ich danke Ihnen fuer Ihre Bemuehungen in dieser Richtung und sende Ihnen und Ihrer Familie meine besten Wuensche zum Jahreswechsel.

Mit vorzueglicher Hochachtung

P.S.: Der Name meines Bureauhauses wurde von Mercantile Bldg. geaendert zu Colman Building.

Intentional Second Exposure

24. Dezember 1959

Dr. ...ns,
Rechtsanwalt
...Hallstrasse
Fuerth in Bayern

Sehr geehrter Herr Dr. Fuchs:

Im Besitze Ihres Geehrten vom 3.ds. gebe ich Ihnen den Brief der Aussenstelle Fuerth der Finanzmittelstelle Ansbach vom 20.November wunschgemaess zurueck.

Ich danke Ihnen verbindlichst fuer Erklaerungen und bin ueberzeugt, dass Sie alle noetigen Schritte unternehmen um die Angelegenheiten meiner Mutter, Frau Johanna Rahn, baldmoeglichst zum Abschluss zu bringen. Meine Mutter war im September dieses Jahres 86 Jahre alt und im Hinblick hierauf, sollten die Behoerden ihre Sache baldigst zum Abschluss bringen.

Ich danke Ihnen fuer Ihre Bemuehungen in dieser Richtung und sende Ihnen und Ihrer Familie meine besten Wuensche zum Jahreswechsel.

Mit vorzueglicher Hochachtung

P.S.: Der Name meines Bureauhauses wurde von "Mercantile Bldg." geaendert in "Cochran Building".

THE LOGAN-LONG COMPANY

CHICAGO — CINCINNATI — FULTON, N. Y. — TUSCALOOSA, ALA.

Order No._____ Date_____

Ship to _____

_____

Charge to _____

_____

Ship from, F. O. B._____ Freight Equalized with_____

Ship Via When

QUANTITY	UNIT	DESCRIPTION	ESTIMATED WEIGHT	UNIT PRICE	
		TOTAL ESTIMATED WEIGHT			

TERMS OF SALE

Terms: 2% 10 days, 30 days net from date of invoice.

There are no agreements to this sale other than those written on the order. All agreements are contingent upon strikes, accidents or other causes beyond our control. Shipment of this order at the prices and terms shown herein shall be subject to the approval of The Logan-Long Company. Should the Company fail to make shipment within the time specified, the buyer may cancel the order on 48 hours notice, subject to any shipments made by the Company under the order, within such 48 hours, such cancellation to operate as a waiver of any claim for damages. Acceptance of this order constitutes a warranty by the Company that materials will be furnished in accordance with the Fair Labor Standards Act of 1938 and the regulations and orders issued thereunder.

(Signed) *Purchaser*

(Signed) *Salesman*

SALESMAN'S COPY

Abschrift

Aussenstelle Fuerth der Finanzmittelstelle Ansbach des Landes Bayern
Az.: BRUG/BEG-244

Fuerth in Bayern, 20.November 1959
Koenigswarterstr.22

Dr. Hans Fuchs,
Rechtsanwalt

Fuerth in Bayern

Betr.: RE-Verfahren Rahn Johanna, geb.Goldmann ./. Dt.Reich.

Sehr geehrte Herren:
Die Oberfinanzdirektion Nbg, hat einen Bescheidentwurf erstellt und mit mir durchgesprochen. Die bisher rechtskraftig festgestellten Rueckerstattungsanspruche der Berechtigten Rahn belaufen sich auf DM16.287.98. Sie setzen sich wie folgt zusammen:

Fuer entzogenen verbriefte RM=Forderungen	2.906.25 DM
wegen Entziehung von Kontenbetraegen auf Grund Vermoegensverfalls 12.400 RM umgestellt im Verhaeltnis 10:1	1.240.- DM
zuzuegl. 25% Zinsabgeltung nach §15/2 BRUG.....	310.- DM
wegen Entziehung von Kontenbetraegen fuer JUVA 16.480.85 RM und Reichsfluchtsteuer 78.173.- RM zusammen 94.653.85 umgestellt im Verhaeltnis 10:1	9.465.39 DM
zuzugl. 25% Zinsabgetltung	2.366.34 DM
	16.287.98 DM.

Das Bya. Landesentschaedigungsamt hat zwar der Berechtigten fuer Sonderabgaben bisher noch keine Entschaedigung geleistet. Es hat jedoch fuer einen Transferverlust in Hoehe von 151.549.69 RM eine Entschaedigung in Hoehe von 30.308.14 DM zuerkannt.
Die diesbezuegl. Rueckerstattungsansprueche der Berechtigten sind daher gemaess § 25 II BRUG auf den Freistaat Bayern uebergegangen und werden von ihm geltend gemacht. Diese RE-Ansprueche betragen 18.942.58 DM (151.540.69 RM, umgestellt im Verhaeltnis 10:1 sowie 25% Zinsabgeltung hieraus) und sind von der Oberfinanzdirektion Nbg. gemaess §37 BRUG vorrangig zu befriedigen.
Wuerde der Freistaat Bayern dem Bescheidentwurf zustimmen, dann waere seine vorrangige Befriedigung gefaehrdet.
Gegen einen vorlaeufigen Bescheid der Oberfinanzdirektion Nbg. bestehen keine Bedenken, wenn der auf den Freistaat Bayern entfallende Betrag vob 18.942.58 DM von der Oberfinanzdirektion reserviert wird.
Die Oberfinanzdirektion Nbg.erhielt einen Abdruck dieses Schreibens.
Ich bedauere, Ihnen keine Guenstigere Auskunft geben zu koennen.

Hochachtungsvoll

Hemmerich, Regierungsrat

THE LOGAN-LONG COMPANY

CHICAGO — CINCINNATI — FULTON, N. Y. — TUSCALOOSA, ALA.

Order No._____ Date_____

Ship to _____

_____

Charge to _____

_____

Ship from, F. O. B._____ Freight Equalized with_____

Ship Via When

QUANTITY	UNIT	DESCRIPTION	ESTIMATED WEIGHT	UNIT PRICE	
		TOTAL ESTIMATED WEIGHT			

TERMS OF SALE

Terms: 2% 10 days, 30 days net from date of invoice.

There are no agreements to this sale other than those written on the order. All agreements are contingent upon strikes, accidents or other causes beyond our control. Shipment of this order at the prices and terms shown herein shall be subject to the approval of The Logan-Long Company. Should the Company fail to make shipment within the time specified, the buyer may cancel the order on 48 hours notice, subject to any shipments made by the Company under the order, within such 48 hours, such cancellation to operate as a waiver of any claim for damages. Acceptance of this order constitutes a warranty by the Company that materials will be furnished in accordance with the Fair Labor Standards Act of 1938 and the regulations and orders issued thereunder.

(Signed) *Purchaser*

(Signed) *Salesman*

SALES OFFICE COPY

DR. HANS FUCHS
DR. HANS MAURUS
RECHTSANWÄLTE
BEIM OBERLANDESGERICHT NÜRNBERG
UND LANDGERICHT NÜRNBERG-FÜRTH
POSTSCHECKKONTO NÜRNBERG 89 87
FERNSPRECHER 7 04 31

FÜRTH/BAY., DEN 23. Dezember 1959
HALLSTRASSE

F/H

Herrn

Alfred H. R a h n

Cochran Building
D e n v e r / Colorado

USA

Sehr geehrter Herr Rahn!

In der Rückerstattungssache Ihrer Frau Mutter nehme ich Bezug auf meinen Brief vom 3.12.59. Ich hatte in der folgenden Zeit auch eine eingehende Besprechung mit dem Referenten der Finanzdirektion Nürnberg, der mir versprach die Angelegenheit nochmals eingehend zu prüfen. Er hat das wohl auch getan und seinen Standpunkt durch Brief vom 16.12.59 bekannt gegeben. Die Ausführungen der Behörden sind für einen Fachmann schwer verständlich und für einen Nichtfachmann überhaupt nicht. Trotzdem lässt sich nichts daran ändern. Das Hauptproblem ist folgendes:

Das Land Bayern behauptet, dass die Ansprüche aus Transferverlust, die nach den gesetzlichen Bestimmungen auf das Land Bayern übergegangen sind, ebenfalls Rückerstattungsansprüche seien und bei der Befriedigung den gleichen Rang hätten, wie die weiteren festgestellten Ansprüche Ihrer Frau Mutter. Über diese Frage schwebt zwischen dem Land Bayern und der Bundesrepublik ein Rechtsstreit, der zur Zeit beim Oberlandesgericht in München anhängig ist. So bedauerlich es ist, wird wohl nichts anderes übrig bleiben, als die Entscheidung dieses Gerichts abzuwarten. Wird nämlich entschieden, dass die übergegangenen Ansprüche keine Rückerstattungsansprüche sind, dann kann das Land Bayern die 18942.58 DM vom Bund nicht verlangen und Ihre Frau Mutter könnte dann aus der zweiten Rate ganz oder teilweise befriedigt werden.

Zum neuen Jahr wünsche ich Ihnen und Ihrer werten Familie alles Gute.

Hochachtungsvoll!

Rechtsanwalt

P. D. 33185 25M-2-59 HYDE

PENN METAL COMPANY, INC.-INTER-OFFICE CORRESPONDENCE

To: From:

Subject: Date:

18. Januar 1960

Dr. Hans Fuchs,
Rechtsanwalt
Hallstrasse
Fuerth in Bayern

Sehr geehrter Herr Dr. Fuchs:

Ich bescaetige bestens dankend den Erhalt Ihres Geehrten vom 23.v.Mts. nebst eines Schreibens der Oberfinanzdirektion Nbg., vom 16.v.Mts., welches ich Ihnen anbei fuer Ihre Akten zurueckgebe.

Sie treffen den Nagel auf den Kopf, wenn Sie schreiben: "Die Ausfuehrungen der Behoerden sind fuer einen Fachmann schwer verstaendlich und fuer einen Nichtfachmann ueberhapt nicht."

Die Ausfuehrungen der Oberfinanzdirektion sind geradezu fantastish, wenn man beruecksicntig, dass diese Ansprueche ueber 20 jahre zurueckgehen und wenn man weiterhin beruecksichtigt, dass meine Mutter, Frau Johanna Rahn, ueber 86 Jahre alt ist.

Eine Rueckerstattung oder die Anerkennung eines Anspruches ist nur dann von Wert fuer den Berechtigten, wenn der Berechtigte am Leben ist, wenn der geschuldete Betrag bezahlt wird. Wenn jemand tot ist, ist er an der Rueck-erstattung nicht mehr interessiert.

Ich bin nur ein Nichtfachmann und verstehe daher die ganze Angelegenheit mein gesunder Menschenverstand aber sagt mir, dass es keinen Sinn macht erst einen Anspruch anzuerkennen und dann nicht auszubezahlen, weil ei Rechtsstreit zwischen dem Lande Bayern und der Bundesrepublik anhaer

Im Hinblick auf das fortgeschrittene Alter von Frau Johanna Rahn w nur billig und korrekt sein, ihre Ansprueche jetzt auszuzahlen - und streit, an dem die Berechtigte nicht interessiert ist, nicht abzuwa

Ich weiss natuerlich nicht, ob Sie noch etwas in dieser Sache unterr koennen, wollte Ihnen aber meine Ansichten nicht vorenthalten.

Es schweben noch eine paar andere Sachen. Ist irgenwelcher Fortschrit diesen Sachen zu verzeichnen ?

Mit besten Gruessen fuer Sie und Ihre Familie

Hochachtungsvoll

ALFRED H. RAHN

ABSCHRIFT

Oberfinanzdirektion
Nuernberg

Nuernberg, 16. Dezember 1 959
Krelingstrasse 50

Herren
Rechtsanwaelte
Dres. Hans Fuchs and Hans Maurus
Fuerth in Bayern
Hallstrasse.

Betrifft: Rueckerstattungsverfahren Rahn, Johanna ./. Dt.Reich
Bezug: Rueckspräche des Herrn Rechtsanwalt Dr.Fuchs mit dem Unterzeichneten am 14.12.1959.

Sehr geehrte Herren:

Ich hatte beabsichtigt, der Berechtigten einen Bescheid ueber ihre rueckerstattungs=rechtlichen Ansprueche zu erteilen. Sie belaufen sich auf insgesamt DM16.287.98, von dem Sie bereits DM3.400.- im Darlehenswege erhalten hat.

Neben diesen Anspruechen im Rueckerstattungsverfahren hat die Berechtigte noch Ansprueche wegen Transferverlustes in Hoehe von RM 151.540.69 im Entschaedigungsverfahren geltend gemacht und hierfuer eine Entschaedigung von DM30.308.14 zuerkannt erhalten. Da die Rueckerstattungsansprueche, die DM18.942.58 betragen, in voller Hoehe auf den Freistaat Bayern uebergegangen sind, macht der Freistaat Bayern diese auf ihn uebergegangenen Ansprueche nunmehr gegen das Deutsche Reich geltend. Sollte er diese Ansprueche zugesprochen erhalten, so wuerde der zu erlassende Bescheid folgenden Inhalt haben:
Als Berechtigter wuerde neben Frau Johanna Rahn der Freistaat Bayern aufzufuehren sein. Die Rueckerstattungsansprueche wuerden sich von DM16.287.98 um DM18.942.58 aud DM35.230.56 erhoehen. Hiervon waeren nach #32,Abs.2 BRUEG zuneachst

zu zahlen ////////////.....	DM20.000.-
abzueglich gezahlten Darlehens	3.400.-
	DM16.600.-,

Diese Summe wuerde nicht einmal ausreichen, um den vorrangigen Anspruch des Freistaates Bayern in Hoehe von DM18.942.58 zu befriedigen.

Ich sehe mich daher zu meinem Bedauern zurzeit im Hinblick auf den Widerspruch des Freistaats Bayern ausserstande, den Bescheid zu erlassen. Ich kann das erst dann tun, wenn die rueckerstattungsrechtlichen Ansprueche des Freistaates Bayern rechtskraeftig festgestellt sind und feststeht, ob und in welcher Rangfolge er diesen Anspruch geltend machen kann.

Abdruck dieses Schreibens habe ich der Finanzmittelstelle Ansbach des Landes Bayern, Aussenstelle Fuerth, zugeleitet.

Hochachtungsvoll
I.A.
gez; DRL LEOPOLD.

March 1, 1960

Ministry of Justice
Administrator General
P.O.Box 1254
Jerusalem, Israel

Gentlemen:

The AUFBAU, New York City, has published in the last issue of February 26, 1960, a list of persons who have restitution claims and for whom apparently the Israel Government has filed claims.

The list contains the name of my Mother as follows:

RAHN, JOHANNA, Fuerth/Bayern ..... AKA/16.

Mrs. Johanna Rahn, 86 years old, is living with me at the following address: 175 Forest Street, Denver 20, Colorado (USA).

Will you, please, be kind enough to advise what claims you have filed for Mrs. Johanna Rahn and what steps have to be taken from here.

May I add my most sincere thanks for your kind cooperation in this matter.

Respectfully yours,

ALFRED H. RAHN

STATE OF ISRAEL
MINISTRY OF JUSTICE
ADMINISTRATOR GENERAL
P.O.B. 1254, JERUSALEM

Mr.
Alfred Rahn
511 Cochran Building
Denver 2, Colorado
U.S.A.

Jerusalem, 15.4.1960.
A.Z.: H.R./1 (4)

2279

Betr.: Johanna Rann, Fuerth,
Ihr Schreiben vom 1.3.1960.

In dem durch uns angemeldeten Anspruch handelt es sich um folgende Vermoegensgegenstaende:

1. Entzogene Wertpapiere:
   a) RM 125,-/25,- Schuldverschreibungen der Anleiheablosungsschuld des Deutschen Reichs 1925 mit Auslosungsscheinen.
   b) RM 3000.- 4½%-ige Schatzanweisungen des Deutschen Reichs 1938 Folge III.
   Hierzu besitzen wir Fotokopie des Entziehungsauftrags.

2. Hausrat: da fehlen uns Einzelheiten und Beweismittel.

Sie koennen nun den Anspruch weiter allein bearbeiten und waeren wir in diesem Falle bereit Ihnen die unter 1. bezeichnete Fotokopie gegen Unkostenbeitrag von 2,50.- Dollars in bar anzuschaffen.

Sollten Sie es jedoch vorziehen uns mit der Weiterbearbeitung zu betrauen, muessten Sie uns folgendes zur Verfuegung stellen:

a) Erbschein;
b) Einzelheiten und Beweismittel zum Hausrat;
c) Vollmacht.

Hochachtungsvoll
Im Auftrag:

S. Steinhorn R.A.

איגרת אוויר
AEROGRAMME

Mr.
Alfred Kahn
511 Denham Building
Denver 2, Colorado
U.S.A.

דואר אוויר
PAR AVION

קפל שלישי

אם יושג משהו בפנים, תישלח האיגרת בדואר רגיל

EXPEDITEUR - השולח

State of Israel, Ministry of Justice

Administrator General, P.O.B. 1254,

JERUSALEM

קפל שני

קפל ראשון

5. April 1960

Dr. Hans Fuchs,
Rechtsanwalt
Hallstrasse
Fuerth in Bayern

Sehr geehrter Herr Dr. Fuchs:

Ich habe seit einigen Monaten nichts mehr von Ihnen gehoert und hoffe, dass

a) meine eigenen Angelegenheiten und
b) die Angelegenheiten meiner Mutter, Frau Johanna Rahn

dieses Jahr ihre Erledigung finden.

Ich bin mir voll bewusst, dass Sie alles tun um diese Angelegenheiten zu beschleunigen und ich bin sicher, dass Sie mich informieren werden, falls Fortschritte in diesen Sachen zu verzeichnen sind.

Fuer Ihre Bemuehungen danke ich Ihnen bestens.

Mit vorzueglicher Hochachtung

ALFRED H. RAHN

30. November 1959

Dr. Hans Fuchs,
Rechtsanwalt
Hallstrasse
Fuerth in Bayern

Sehr geehrter Herr Dr. Fuchs:

Bei Durchsicht alter Akten stelle ich fest, dass ich Ihren Brief vom 21. September abgelegt habe, trotzdem ich, wie ich sehe, Ihnen DM 400.- schulde.

Bevor ich den erwaehnten Markbetrag hier kaufe, wollte ich nun anfragen, ob Sie vielleicht in Kuerze eine weitere Ueberweisung in den schwebenden Entschaedigungssachen erwarten, - ganz besonders weise ich auf den fuer meine Mutter, Frau Johanna Rahn, gestellten Antrag hin.

Ich sehe Ihren gefl. Nachrichten hierueber gerne entgegen und bitte die Nichtbeantwortung Ihres Briefes vom 21.9. zu entschuldigen.

Hochachtungsvoll

ALFRED H. RAHN

DR. HANS FUCHS
DR. HANS MAURUS
RECHTSANWÄLTE
BEIM OBERLANDESGERICHT NÜRNBERG
UND LANDGERICHT NÜRNBERG-FÜRTH
POSTSCHECKKONTO NÜRNBERG 8987
FERNSPRECHER 70431

FÜRTH/BAY., DEN 21.Sept. 1959
HALLSTRASSE

F/H

Herrn

Alfred R a h n

511 Cochran Building
D e n v e r / Colorado
USA

Sehr geehrter Herr Rahn!

Für Überweisung des Betrages von 1o3.36 DM zum Ausgleich meiner Abrechnung vom 17.8.59 danke ich Ihnen bestens. Nachdem nunmehr der Vorschuss von 4oo.- DM auf diese Abrechnung verrechnet wurde, ist er verbraucht. Ich bitte Sie deshalb nunmehr den Betrag von 4oo.- DM aus meiner Rechnung vom 29.4.59 in der Entschädigungssache Ihrer Frau Gemahlin zu überweisen.

Leider habe ich in der Rückerstattungsangelegenheit Ihrer Frau Mutter immer noch keinen Bescheid bekommen. Ich habe michheute deshalb nochmals an die Oberfinanzdirektion gewandt. Eine Abschrift meines diesbezüglichen Briefes lege ich bei.

Hochachtungsvoll!

Rechtsanwalt

Dr. Hans Fuchs
Dr. Hans Maurus
Rechtsanwälte
FÜRTH/BAY.
— Hallstraße —
Fernsprecher 70431
Postscheckkonto Nürnberg 8987

21.Sept. 1959
F/H

An die

Oberfinanzdirektion

N ü r n b e r g
Krelingstr. 5o

O 54oo - 1641 / BV 9o7

Betr.: Rückerstattungsverfahren R a h n Johanna
gegen Deutsches Reich

In dieser Sache komme ich zurück auf Ihren Brief vom 8.7.59. Nachdem in dieser Angelegenheit bisher immer noch nichts geschehen ist, obwohl nach meiner Meinung der Fall doch wohl restlos geklärt sein dürfte, erlaube ich mir an die Erledigung der Angelegenheit zu erinnern, wobei ich ebenso wie in früheren Fällen noch ganz besonders darauf hinweisen möchte, dass die Antragstellerin im vorgerückten Alter steht, sodass die Sache ganz besonders dringlich ist.

In Ihrem Brief vom 8.7.59 erwähnen Sie, dass noch die Zustimmung des Freistaates Bayern erforderlich sei. Ich bitte Sie mir mitzuteilen, aus welchen Gründen diese Zustimmung bisher entgegen der sonstigen Übung nicht erteilt wurde und was meinerseits noch geschehen kann, um die alsbaldige Zustimmung zu erreichen.

Hochachtungsvoll!

Rechtsanwalt

29. April 1969

Dr. Hans Fuchs,
Rechtsanwalt
Hallstrasse
Fuerth in Bayern

Sehr geehrter Herr Dr. Fuchs:

Ich schrieb Ihnen zuletzt am 5.ds. und geben Ihnen heute die folgende Information: Vor einigen Wochen veroeffentlichte eine Amerikanische Zeitschrift eine Liste von Personen, die in den letzten 20 Jahren von Deutschland ausgewandert waren und fuer die die Regierung von Israel Ansprueche geltend gemacht hatte. Der Name meiner Mutter, Frau Johanna Rahn, war in dieser Liste.
Ich schrieb daher an das "Ministry of Justice, Administrator General, P.O.Box 1254, Jerusalem, Israel" und bat um Information, woraufhin ich von dieser Stelle den folgenden Brief erhielt:

"Betr.: Johanna Rahn, Fuerth, - Ihr Schreiben vom 1.3.1960.
In dem durch uns angemeldeten Anspruch handelt es sich um folgende Vermoegensgegenstaende:
1) Entzogene Wertpapiere:
a) RM 125.-/25.- Schuldverschreibungen der Anleiheabloesungsschuld des Dt. Reiches 1925 mit Auslosungsscheinen,
b) RM 3000.- 4½%ige Schatzanweisungen des Deutschen Reichs 1938 Folge III.
Hierzu besitzen wir Photokopie des Entziehungsauftrages.
2) Hausrat: da fehlen uns Einzelheiten und Beweismittel.
Sie koennen nun den Anspruch weiter allein bearbeiten und waeren wir in diesem Fall bereit, Ihnen die unter 1) bezeichnete Photokopie gegen Unkostenbeitrag von $2.50 in bar anzuschaffen.
Sollten Sie es jedoch vorziehen, uns mit der Weiterbearbeitung zu betrauen, muessten Sie uns Folgendes zur Verfuegung stellen:
a) Erbschein
b) Einzelheiten und Beweismittel zum Hausrat
c) Vollmacht.

Hochachtungsvoll
im Auftrag
gez.: S. Steinhorn, R.A. "

Hierzu bemerke ich Folgendes: Was punkt 2), den Hausrat anbetrifft, so hat meine Mutter Deutschland ueber ein Jahr vor meiner Abreise verlassen und, soweit ich mich erinnere, ihr Haushalt wurde aufgeloest. Aus diesem Grunde kann ich nicht sehen, was fuer ein Anspruch gestellt werden könnte.
Was den Punkt 1) bzgl. der Wertpapiere betrifft, so nehme ich an, dass diese von Ihnen s.Zt. angemeldet wurden. Bitte lasen Sie mich wissen, ob dies so ist. Ich werde deshalb nichts unternehmen, es sei denn, dass Sie mir andere Instruktionen geben.

Hochachtungsvoll

DR. HANS FUCHS
DR. HANS MAURUS
RECHTSANWÄLTE
BEIM OBERLANDESGERICHT NÜRNBERG
UND LANDGERICHT NÜRNBERG-FÜRTH
POSTSCHECKKONTO NÜRNBERG 8987
FERNSPRECHER 70431

FÜRTH/BAY., DEN 9.5.1960 F/G
HALLSTRASSE

Neue Anschrift ab 1. Mai 1960
Friedrichstraße 12/II

Herrn
Alfred H. Rahn
511st Chochran Building
Denver 2, Colorado

Sehr geehrter Herr Rahn!

Ihre Briefe vom 5.4.und vom 29.4.1960 habe ich dankend erhalten.

Über den Stand der Dinge möchte ich Ihnen folgendes berichten:

Wegen der Ansprüche Ihrer Mutter, über die Vergleiche vorliegen, darf ich wohl auf meinen Brief vom 23.12. verweisen. An der Sachlage hat sich zur Zeit noch nichts geändert, insbesondere liegt noch keine Entscheidung über den Rechtsstreit des Landes Bayern mit der Bundesrepublik vor. So bedauerlich die Sachlage ist, wird wohl nichts anderes übrigbleiben, als dies abzuwarten.

Unverständlich ist mir der Bescheid, den Sie von Israel bekommen haben. Soweit Papiere bei der Bayerischen Staatsbank beschlagnahmt wurden, liegen bekanntlich 2 Vergleiche vor. Der eine Vergleich ist durch Bezahlung der Staatsbank bereits erledigt, der andere ist mit den übrigen Angelegenheiten Ihrer Frau Mutter noch in der Schwebe, so daß nach meiner Meinung in dieser Angelegenheit von Ihrer Seite nichts mehr zu unternehmen ist.
Bezüglich des Hausrats stimme ich Ihren Ausführungen voll und ganz zu. Ich habe den Eindruck, daß bei allen Behörden, die mit dieser Sache zu tun haben, ein grosses Durcheinander besteht, was Sie auch aus folgendem sehen werden:
Vom Bayrischen Landesentschädigungsamt erhielt ich das Schreiben vom 8.4.60, das ich Ihnen mit der Bitte um Rückgabe beilege. Sie sehen daraus, daß ich auch noch ein Formular bekommen habe zur Anmeldung der Ansprüche Ihrer Frau Gemahlin. Es handelt sich

b.w.

hier gleichfalls um Schaden an Eigentum und Vermögen. Das Formular lege ich Ihnen aus Portoersparnisgründen gar nicht bei, denn derartige Ansprüche wurden bekanntlich für Ihre Frau Gemahlin nicht angemeldet, sondern nur Ansprüche aus Schaden im Berufsfortkommen. Ich daff wohl annehmen, daß Sie der gleichen Meinung sind wie ich.

Ich habe nun die Akten nochmals durchgesehen und kam zu dem Ergebnis, daß von den Entschädigungsansprüchen, die angemeldet wurden, nurmehr Ihr Anspruch für Auswanderungskosten noch nicht behandelt ist. Ich habe deshalb beim Landesentschädigungsamt Rückfrage gehalten.

Von den vorliegenden Vergleichen steht die Auszahlung lediglich noch bei den oben erwahnten Ansprüchen Ihrer Frau Mutter aus.

Hochachtungsvoll!

Rechtsanwalt

COMMERZBANK
AKTIENGESELLSCHAFT

Fürth/Bayern , den 24.Juli 1961/Be.

Belastungsanzeige № 431074

Wir haben zu **Lasten** Ihres Kontos vergütet

US-$ 2.785,06 Wert Sicht

US-Dollar - zweitausendsiebenhundertundfünfundachtzig----

à		
DM	11,24	
DM	15	Provision
DM		Maklergebühr
DM	1	Porto und Spesen
DM	11.112,24	Wert

Hochachtungsvoll

COMMERZBANK
AKTIENGESELLSCHAFT

Diese Buchungsaufgabe trägt bis zu DM 3000,— oder Gegenwert nur die Unterschrift eines Unterschriftsberechtigten.

2 Nr. 9205 / 009153

AIR MAIL

An
Mr.
Alfred H.Rahn
511 Cochran Building
Denver 2, Colorado
USA

gemäß Auftrag vom 17.7.61 Konto Nr.

Johanna Rahn

Zahlungsgrund

Scheckziehung USA
Scheck-Nummer: o58183
Order: Johanna Rahn

Begünstigter

Johanna Rahn, 175 Forest Street,
Denver, Colorado, USA

Konto bei

Beauftragte Bank

Manufacturers Trust Company,
55,Broad Street, New York 15,N.Y.

Konto Nr.

CONTINUED

ON NEXT

REEL

IMAGE EVALUATION
TEST TARGET (QA–3)

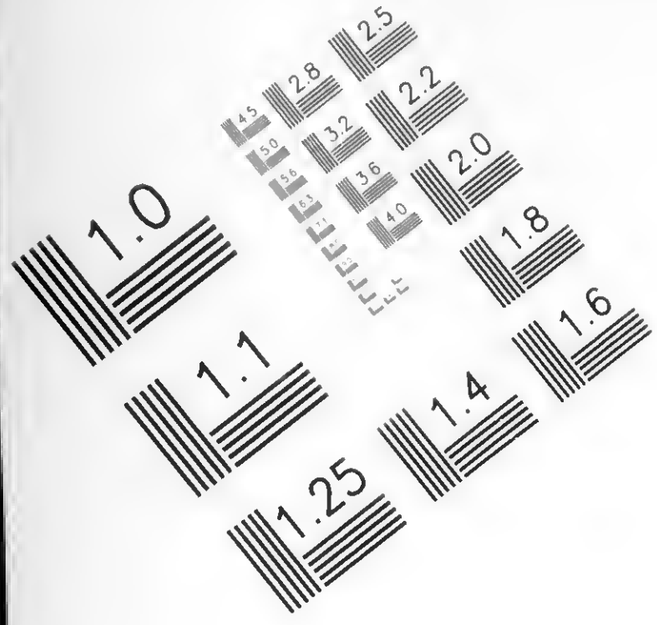

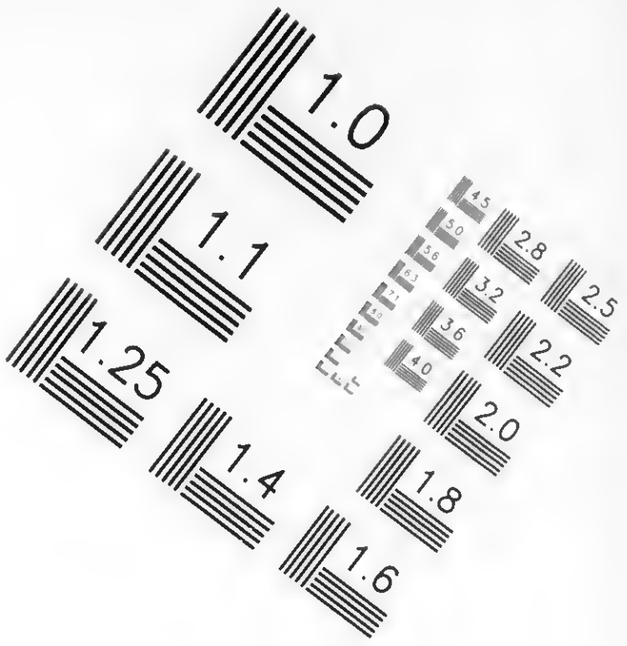

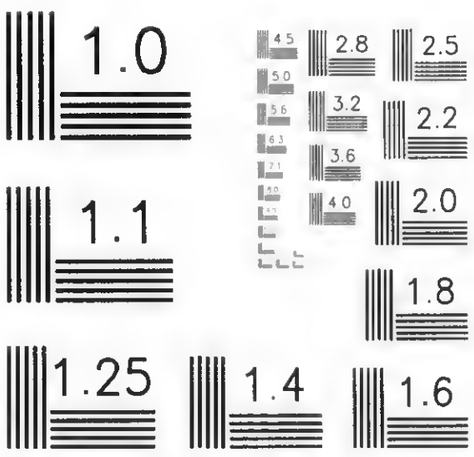

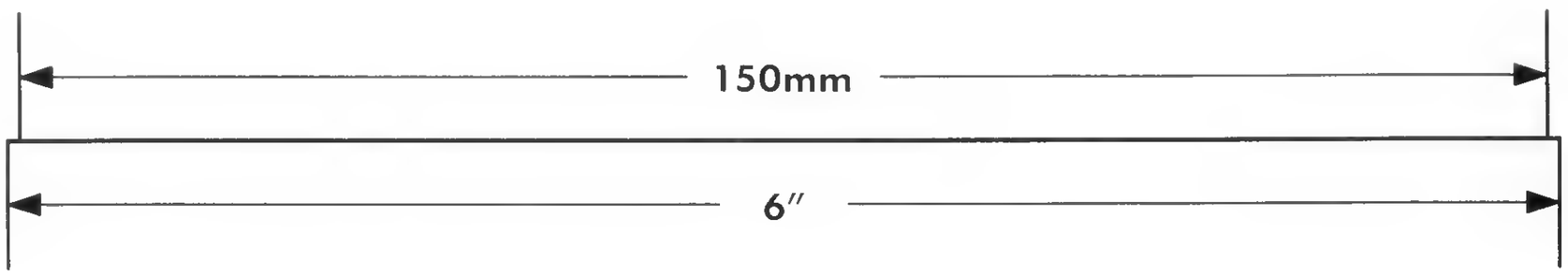

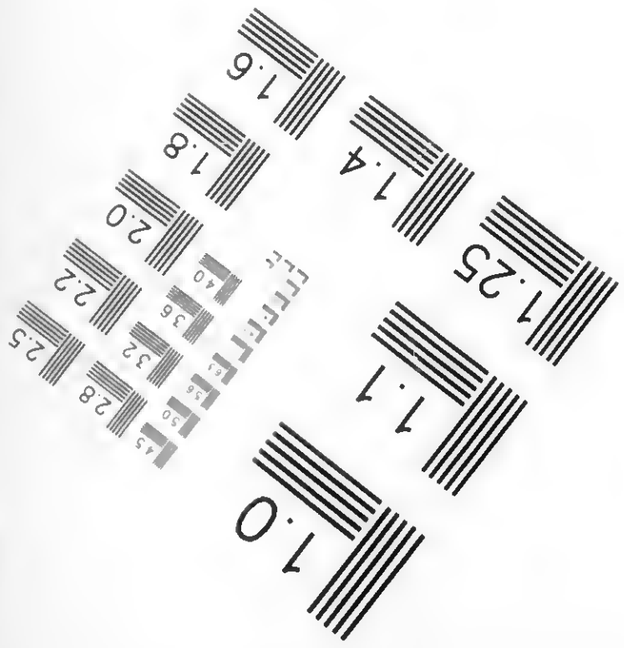

APPLIED ® IMAGE Group- IMAGING
1653 East Main Street
Rochester, NY 14609 USA
Voice (585) 482–0300
Fax (585) 288–5989

© 2003, APPLIED IMAGE, Inc., All Rights Reserved Rev 1 00

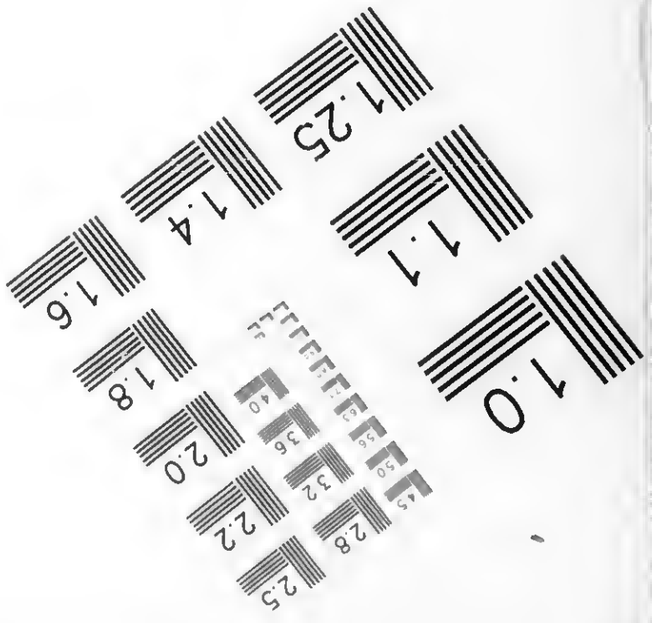

END OF REEL

PLEASE REWIND